



TOURISMUS IN ÖSTERREICH

Ergebnisse der Beherbergungsstatistik

Herausgegeben von STATISTIK AUSTRIA



Wien 2022

Auskünfte

Für schriftliche oder telefonische Anfragen steht Ihnen in der Statistik Austria der Allgemeine Auskunftsdienst unter der Adresse

Guglgasse 13
1110 Wien
Tel.: +43 1 711 28-7070
e-mail: info@statistik.gv.at
Fax: +43 1 711 28 7728

zur Verfügung.

Herausgeber und Hersteller

STATISTIK AUSTRIA
Bundesanstalt Statistik Österreich
1110 Wien
Guglgasse 13

Für den Inhalt verantwortlich

Dr. Peter Laimer
Tel.: +43 1 711 28-7849
e-mail: peter.laimer@statistik.gv.at

ADir. Christa Schischeg
Tel.: +43 1 711 28-7289
e-mail: christa.schischeg@statistik.gv.at

Umschlagfoto

Cäcilia Bachmann

Kommissionsverlag

Verlag Österreich GmbH
1010 Wien
Bäckerstraße 1
Tel.: +43 1 610 77-0
e-mail: order@verlagoesterreich.at

ISBN 978-3-903393-15-8

Das Produkt und die darin enthaltenen Daten sind urheberrechtlich geschützt. Alle Rechte sind der Bundesanstalt Statistik Österreich (STATISTIK AUSTRIA) vorbehalten. Bei richtiger Wiedergabe und mit korrekter Quellenangabe „STATISTIK AUSTRIA“ ist es gestattet, die Inhalte zu vervielfältigen, verbreiten, öffentlich zugänglich zu machen und sie zu bearbeiten. Bei auszugsweiser Verwendung, Darstellung von Teilen oder sonstiger Veränderung von Dateninhalten wie Tabellen, Grafiken oder Texten ist an geeigneter Stelle ein Hinweis anzubringen, dass die verwendeten Inhalte bearbeitet wurden.

Die Bundesanstalt Statistik Österreich sowie alle Mitwirkenden an der Publikation haben deren Inhalte sorgfältig recherchiert und erstellt. Fehler können dennoch nicht gänzlich ausgeschlossen werden. Die Genannten übernehmen daher keine Haftung für die Richtigkeit, Vollständigkeit und Aktualität der Inhalte, insbesondere übernehmen sie keinerlei Haftung für eventuelle unmittelbare oder mittelbare Schäden, die durch die direkte oder indirekte Nutzung der angebotenen Inhalte entstehen. Korrekturhinweise senden Sie bitte an die Redaktion.

© STATISTIK AUSTRIA

Artikelnummer: 20-5950-21

Verkaufspreis: € 50,00

Wien 2022

Vorwort

Auf Basis wissenschaftlich hochwertiger Statistiken und Analysen zeichnet Statistik Austria ein umfassendes und objektives Bild der österreichischen Gesellschaft und Wirtschaft. Mit den Zahlen und Daten liefert Statistik Austria die Grundlage für eine faktenorientierte öffentliche Debatte, die empirische Forschung und evidenzbasierte Entscheidungen in Gesellschaft, Politik und Wirtschaft, etwa zu den Herausforderungen und Weichenstellungen am Arbeitsmarkt, im Bildungswesen, der Sozial-, und Wirtschaftspolitik oder zu der nachhaltigen Finanzierung von Gesundheit, Pflege und Pensionen vor dem Hintergrund des demographischen Wandels..

In der vorliegenden Publikation werden die Gästezahlen auf Gemeindeebene nach Herkunftsländern und Saisonen eingehend präsentiert. Darüber hinaus findet man Daten zur Anzahl der Betten nach Unterkunftsarten, zur Bettenauslastung, zum Kur- bzw. Städtetourismus und zur Stellung des österreichischen Tourismus im internationalen Kontext. Zudem werden ausgewählte Ergebnisse für weiter zurückliegende Zeiträume dargestellt.

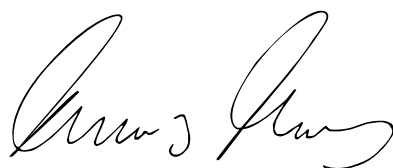

Prof. Dr. Tobias Thomas
Fachstatistischer Generaldirektor der STATISTIK AUSTRIA

Wien, im Mai 2022

Inhaltsverzeichnis

Überblick	11
1 Beherbergungsbetriebe und -betten	17
1.1 November 2020 bis Oktober 2021	17
1.2 Wintersaison 2020/21	18
1.3 Sommersaison 2021	19
2 Ankünfte und Übernachtungen	21
2.1 Kalenderjahr 2021	21
2.2 Wintersaison 2020/21	22
2.3 Sommersaison 2021	25
3 Tourismus - Europa - Welt	28
3.1 Tourismus in EU-27	28
3.2 Tourismus weltweit	28

Grafikverzeichnis

Grafik 1 Veränderung der Bettenanzahl im Berichtszeitraum November 2020 bis Oktober 2021 in Prozent	17
Grafik 2 Verteilung der (verfügbaren) Betten nach Unterkunftsarten und Bundesländern im Tourismusjahr 2020/21	18
Grafik 3 Entwicklung der Bettenauslastung in der Winter- und Sommersaison seit 2002	18
Grafik 4 Bettenauslastung in der Winter- und Sommersaison 2021 nach Bundesländern in Prozent	19
Grafik 5 Bettenauslastung in der Winter- und Sommersaison 2020/21 nach Unterkunftsarten	19
Grafik 6 Angebots- und Nachfrageentwicklung in der Winter- und Sommersaison seit 2001/02 ..	20
Grafik 7 Durchschnittliche Bettenanzahl nach Unterkunftsarten in der Winter- und Sommersaison 2020/21	20
Grafik 8 Übernachtungen nach wichtigsten Herkunftsländern im Kalenderjahr 2021 in 1.000	21
Grafik 9 Übernachtungen in den Landeshauptstädten im Kalenderjahr 2021 in 1.000	22
Grafik 10 Übernachtungsentwicklung nach wichtigen Herkunftsländern seit 1980 in 1.000	23
Grafik 11 Durchschnittliche Aufenthaltsdauer im Kurtourismus nach Bundesländern im Vergleich zum gesamtösterreichischen Tourismus 2021	24
Grafik 12 Übernachtungen nach Bundesländern in der Wintersaison 2020/21 nach in- und ausländischen Gästen	24
Grafik 13 Übernachtungsentwicklung nach Unterkunftsarten seit der Wintersaison 2000 in 1.000	25
Grafik 14 Übernachtungen nach den wichtigsten Herkunftsländern in der Sommersaison 2020 in 1.000	25
Grafik 15 Übernachtungsentwicklung nach Unterkunftsarten seit der Sommersaison 2000	26
Grafik 16 Übernachtungen nach den wichtigsten Herkunftsländern in der Sommersaison 2021 ...	27
Grafik 17 Übernachtungen in der Sommersaison 2021 nach Monaten	27
Grafik 18 Tourismusmarktanteil Österreich an der EU-27	28

Übersichten

Übersicht 1	Definition der Beherbergungsbetriebe in Österreich	12
Übersicht 2	Die Beherbergungsstatistik der Statistik Austria	13
Übersicht 3	Internationale Tourismusankünfte nach Regionen	28
Übersicht 4	Tourismus in der Europäischen Union 2020	29

Tabellen

Tabelle 1:	Beherbergungsbetriebe, Betten und Zusatzbetten im Tourismusjahr 2020/21	33
Tabelle 2:	Beherbergungsbetriebe, Betten und Zusatzbetten in der Wintersaison 2020/21	35
Tabelle 3:	Beherbergungsbetriebe, Betten und Zusatzbetten in der Sommersaison 2021	37
Tabelle 4:	Auslastung für die Winter- und Sommersaison 2020 und 2021	39
Tabelle 5:	Übernachtungen in allen Beherbergungsbetrieben in den wichtigsten Berichtsgemeinden in den Kalenderjahren 2014 bis 2021	40
Tabelle 6:	Ankünfte im Kalenderjahr 2021 nach Bundes- und Herkunftsländern in allen Beherbergungsbetrieben	42
Tabelle 7:	Übernachtungen im Kalenderjahr 2021 nach Bundes- und Herkunftsländern in allen Beherbergungsbetrieben	45
Tabelle 8:	Ankünfte und Übernachtungen im Kalenderjahr 2021 nach Unterkunftsarten	48
Tabelle 9:	Durchschnittliche Aufenthaltsdauer im Kalenderjahr 2021 nach Unterkunftsarten und Herkunftsländern (in Nächten)	49
Tabelle 10:	Ankünfte/Übernachtungen im Kalenderjahr 2021 nach Bundes- und Herkunftsländern in Hotels und ähnlichen Betrieben	50
Tabelle 11:	Ankünfte/Übernachtungen im Kalenderjahr 2021 nach Monaten und Herkunftsländern in Hotels und ähnlichen Betrieben	54
Tabelle 12:	Ankünfte/Übernachtungen im Kalenderjahr 2021 nach Betriebsgruppen und Herkunftsländern in Hotels und ähnlichen Betrieben	58
Tabelle 13:	Ankünfte/Übernachtungen im Kalenderjahr 2021 nach Bundes- und Herkunftsländern in Privatquartieren auf und nicht auf Bauernhof	60
Tabelle 14:	Städtetourismus im Kalenderjahr 2021	64
Tabelle 15:	Kurtourismus 2021, Übernachtungen nach Bundesländern	68
Tabelle 16:	Ankünfte und Übernachtungen im Tourismusjahr 2020/21	72
Tabelle 17:	Ankünfte/Übernachtungen im Tourismusjahr 2020/21 nach Bundes- und Herkunftsländern in allen Beherbergungsbetrieben	73
Tabelle 18:	Übernachtungen in den wichtigsten Berichtsgemeinden in der Wintersaison 2020/21 nach Unterkunftsarten	77
Tabelle 19:	Ankünfte und Übernachtungen in der Wintersaison 2020/21 nach Unterkunftsarten	81
Tabelle 20:	Durchschnittliche Aufenthaltsdauer in der Wintersaison 2020/21 nach Unterkunftsarten und Herkunftsländern (in Nächten)	82
Tabelle 21:	Ankünfte/Übernachtungen in der Wintersaison 2020/21 nach Bundes- und Herkunftsländern in allen Beherbergungsbetrieben	83
Tabelle 22:	Übernachtungen in den wichtigsten Berichtsgemeinden in der Sommersaison 2021	87
Tabelle 23:	Ankünfte und Übernachtungen in der Sommersaison 2021 nach Unterkunftsarten	91
Tabelle 24:	Durchschnittliche Aufenthaltsdauer in der Sommersaison 2021 nach Unterkunftsarten und Herkunftsländern (in Nächten)	92
Tabelle 25:	Ankünfte/Übernachtungen in der Sommersaison 2021 nach Bundes- und Herkunftsländern in allen Beherbergungsbetrieben	93

Tabelle 26: Betten in gewerblichen, privaten und sonstigen Betrieben seit 1950	97
Tabelle 27: Übernachtungen in den Wintersaisonen seit 1951/52	99
Tabelle 28: Übernachtungen in den Sommersaisonen seit 1952	105
Tabelle 29: Übernachtungen und Ankünfte seit dem Kalenderjahr 1959	112



Überblick

Die monatliche Beherbergungsstatistik zu den Nächtigungen beruht auf den Ergebnissen der 1.570 Berichtsgemeinden und wird in rund 68.142 gewerblichen wie privaten Beherbergungsbetrieben monatlich durchgeführt. Die Ergebnisse können insbesondere nach 17 Unterkunftsarten (siehe Übersicht 1) und nach 70 Herkunftsländern (inkl. österreichische Bundesländer und deutsche Regionen) für Berichtsmonat, Winter- bzw. Sommersaison und für das Kalenderjahr bis auf Gemeindeebene ausgewertet werden (siehe auch Übersicht 2).

Die Erhebung zur Kapazität der Beherbergungsbetriebe (Bestand) wird seitens der Statistik Austria im Rahmen der Beherbergungsstatistik einmal jährlich für den Berichtszeitraum November bis Oktober und für die Winter- bzw. Sommersaison in den 1.570 Berichtsgemeinden durchgeführt. Erhoben wird neben der Anzahl der Betriebe insbesondere die Bettenzahl in den 17 Unterkunftsarten. Für den Berichtszeitraum November bis Oktober werden die in diesem Zeitraum verfügbaren Betriebe bzw. Betten erfasst; im Gegensatz dazu fließen in die Berechnungen für die Winter- bzw. Sommersaison nur jene Betriebe (bzw. Betten) ein, die während der jeweiligen Saison zumindest einen Tag geöffnet hatten; für beide Saisonen stehen zudem Daten zur Bettenauslastung zur Verfügung (siehe auch Übersicht 2).

Sowohl für die Nächtigungs- als auch für die Kapazitätsstatistik stehen die entsprechenden Daten beginnend mit dem Berichtsjahr 1974 elektronisch in der Statistischen Datenbank STATCube, ältere Daten in diversen Printpublikationen zur Verfügung. (http://www.statistik.at/web_de/services/statcube/index.html).

Für detailliertere Informationen betreffend Methodik, rechtliche Grundlagen bzw. Ablauf der Erhebungen (Kurzbeschreibung siehe Übersicht 2) im Rahmen der Beherbergungsstatistik (Nächtigungs- bzw. Bestandsstatistik) stehen Ihnen unsere Standarddokumentationen zur Verfügung (http://www.statistik.at/web_de/dokumentationen/Tourismus/index.html).

Übersicht 1
Definition der Beherbergungsbetriebe in Österreich

Gewerbliche Beherbergungsbetriebe	
Hotels u. ähnliche Betriebe	<p>Betriebe, die entgeltlich Gäste beherbergen bzw. verköstigen und dafür eine entsprechende Konzession nach der Gewerbeordnung 1994 idGF besitzen. Bei Appartements bzw. Bungalows, die sich innerhalb eines Beherbergungsbetriebes befinden oder von diesem angemietet sind, zählt der Gesamtkomplex als ein „Hotel und ähnlicher Betrieb“.</p>
Gewerbliche Ferienwohnungen/-häuser	<p>Unter „gewerbliche Ferienwohnungen/-häuser“ wie auch Feriendörfer und Clubs sind Einrichtungen zu verstehen, die keine bzw. nur eingeschränkte Dienstleistungen anbieten. Als solche gelten daher Apartments, Bungalows, Privatwohnungen, Ferienhäuser etc., die vom Unterkunftsgeber mit Gewerbe Konzession zur Gänze vermietet werden. Auch Eigentumsapartments bzw. -bungalows in einem Baukomplex mit einheitlicher gewerblicher Verwaltung, die in der vom Eigentümer nicht beanspruchten Zeit an Gäste vermietet werden, zählen zu dieser Unterkunftsart und gelten als eine Gästeunterkunft. Jede Wohnung (auch eines Apartments- bzw. Bungalowkomplexes) die zur Gänze vom jeweiligen Eigentümer selbst weitervermietet wird und keinen Bestandteil der Wohnung des Privatvermieters darstellt, ist der Gruppe „Ferienwohnungen, -häuser“ zuzuordnen.</p>
Kurheime der Sozialversicherungsträger	<p>Darunter sind nur Kurheime der Sozialversicherungsträger, nicht aber Genesungs- und Erholungsheime oder Sonderanstalten, zu verstehen.</p>
Private und öffentliche Kurheime	<p>Diese beinhalten alle Kurheime, die nicht einem Sozialversicherungsträger unterstehen, sowie alle Genesungs- und Erholungsheime für Erwachsene, unabhängig davon, ob es sich um Einrichtungen der Sozialversicherungsträger oder privat geführter Betriebe handelt: sonstige Kurheime, Erholungsheime für Erwachsene. Darunter fallen auch Betriebe, die ärztliche Betreuung und Heilmittel bereitstellen, jedoch nur für einen begrenzten Aufenthalt gedacht sind: Sanatorien, Heil- und Pflegeanstalten (Altersheime, Anstalten für psychiatrische Behandlung etc. und öffentliche Krankenhäuser sind ausgenommen).</p>
Jugendherbergen, -gästehäuser	<p>Dazu zählen nur Jugendherbergen und Jugendgästehäuser, die dem Jugendherbergsring (Jugendherbergsverband und Jugendherbergswerk) angehören. Behelfsmäßige Jugendherbergen gehören zu den „Sonstigen Unterkünten“.</p>
Bewirtschaftete Schutzhütten	<p>Darunter sind Schutzhütten vor allem von alpinen Vereinen zu verstehen, jedoch keine Berghotels oder Berggasthöfe.</p>
Kinder- und Jugenderholungsheime	<p>Als solche gelten nur Kinder- und Jugenderholungsheime, die als solche eingerichtet wurden; behelfsmäßige Heime (z.B. Schulgebäude in Ferienzeiten etc.) sind den sonstigen Unterkünten zuzuordnen.</p>
Campingplätze	<p>Bei Campingplätzen wird in der Tourismusstatistik ein Stellplatz vier Betten gleichgesetzt.</p>
Sonstige	<p>Darunter fallen alle übrigen Gästeunterkünfte, die den vorstehenden Unterkunftsarten nicht zugeordnet werden können, wie z.B. behelfsmäßige in Schulen oder anderen Gebäuden vorübergehend eingerichtete Jugendherbergen, Jugendlager, Erholungsheime, Landesschulheime, Almhütten, nicht bewirtschaftete Schutzhütten; provisorisch eingerichtete Massenunterkünfte, Zeltlager zur temporären entgeltlichen Vermietung (Aufschlagen von Zelten ohne den Einrichtungen eines Campingplatzes; z.B. im Zuge von Großveranstaltungen) und Studentenheime, sofern diese in den Sommerferien als Hotel geführt werden.</p>
Private Beherbergungsbetriebe	
Privatquartiere nicht auf Bauernhöfen	<p>Jede Wohnung (auch eines Appartement- bzw. Bungalowkomplexes), ausgenommen auf Bauernhöfen, gilt dann als „Privatquartier nicht auf Bauernhof“, wenn diese einen Bestandteil der Wohnung des Privatvermieters bildet und vom jeweiligen Eigentümer selbst weitervermietet wird. Die Zahl der Privatquartiere richtet sich nach der Zahl der Privatvermieter.</p>
Privatquartiere auf Bauernhöfen	<p>In diese Gruppe fallen alle Unterkünte, die von einem Landwirt privat und ohne Konzession an Gäste vermietet werden und bestimmte Anforderungen, wie z.B. ländliche Umgebung, bäuerliches Milieu, Nutztviehhaltung etc. erfüllen und damit Gästen den Kontakt zur bäuerlichen Bevölkerung und das Kennen lernen ihrer beruflichen und gesellschaftlichen Aktivitäten ermöglicht. Gleichgültig - ob Einzelzimmer oder ganze Wohnungen - diese müssen sich im Gebäudekomplex eines Bauernhofes befinden. Alle in einem Bauernhof vorhandenen Zimmer und Wohnungen gelten als eine Unterkunft.</p>
Private Ferienwohnungen/-häuser nicht und auf Bauernhöfen	<p>Als solche gelten Apartments, Bungalows, Privatwohnungen, Ferienhäuser etc., die vom Unterkunftsgeber ohne Gewerbe Konzession zur Gänze vermietet werden. Auch Eigentumsapartments bzw. -bungalows in einem Baukomplex mit einheitlicher, jedoch nicht gewerblicher Verwaltung, die in der vom Eigentümer nicht beanspruchten Zeit an Gäste vermietet werden, zählen zu dieser Unterkunftsart und gelten als eine Gästeunterkunft. Jede Wohnung (auch eines Apartments- bzw. Bungalowkomplexes), auf und nicht auf einem Bauernhof, die zur Gänze vom jeweiligen Eigentümer selbst weitervermietet wird und keinen Bestandteil der Wohnung des Privatvermieters darstellt, ist der Gruppe „Ferienwohnungen, -häuser“ zuzuordnen. Die Zahl der Unterkünte richtet sich nach der Zahl der privaten Vermieter.</p>

Übersicht 2
Die Beherbergungsstatistik der Statistik Austria

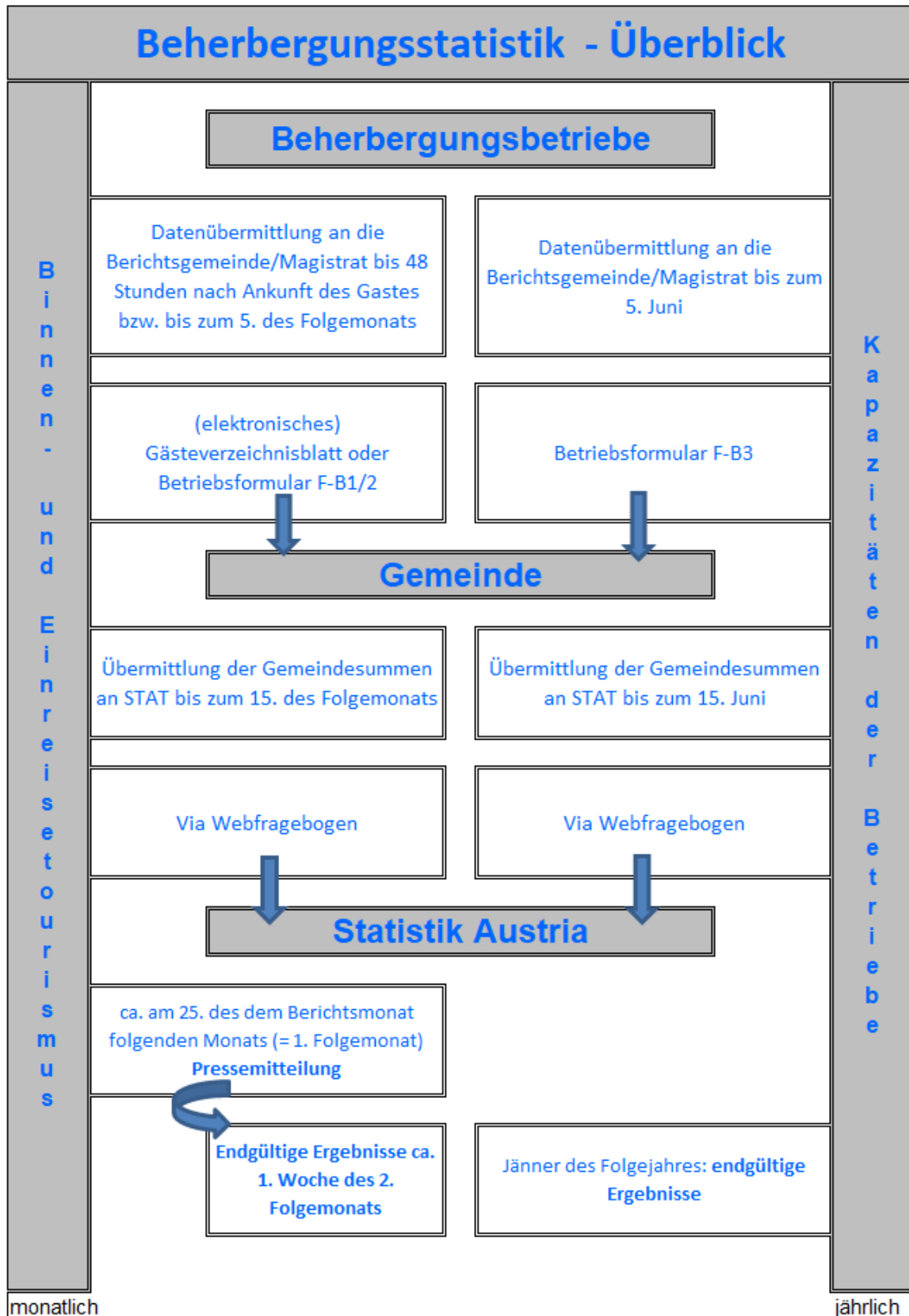

Q: STATISTIK AUSTRIA



1 Beherbergungsbetriebe und -betten

1.1 November 2020 bis Oktober 2021

In Österreich standen im Berichtszeitraum November 2020 bis Oktober 2021 rund 1,14 Mio. Betten in 67.495 gewerblichen und privaten Beherbergungsbetrieben zur Verfügung. Gegenüber 2019/20 verringerte sich die Bettenanzahl nur leicht um 0,4%. Die Zahl der Betriebe ging mit -1,3 % etwas deutlicher zurück. 50,8%, also die Hälfte des gesamten Bettenangebots (ohne Camping) entfiel auf die beiden Bundesländer Tirol und Salzburg (Grafik 2).

Grafik 1

Veränderung der Bettenanzahl im Berichtszeitraum November 2020 bis Oktober 2021 in Prozent

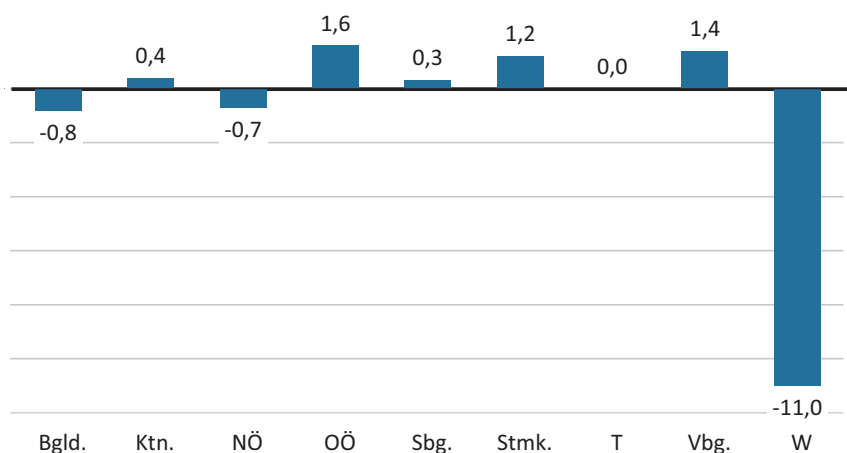

Q: STATISTIK AUSTRIA, Tourismus - Beherbergungsstatistik 2021.

Im Sommer waren mehr Betriebe geöffnet (64.166) als im Winter (56.666). Bedingt durch die temporären Betriebsschließungen zur Eindämmung der Covid-19 Pandemie lag die Bettenauslastung in gewerblichen Beherbergungsbetrieben im Winter bei 3,2% bzw. im Sommer bei 30,1%. (Grafik 4).

Die im Tourismusjahr 2020/21 angebotenen Betten verteilten sich zu drei Viertel auf gewerbliche, zu einem Viertel auf private Betriebe. Allerdings gab es deutlich weniger gewerbliche Betriebe (rund ein Drittel) als private Unterkünfte.

Insgesamt standen im Tourismusjahr 2021/22 647 Campingplätze zur Verfügung, 45 mehr als noch im Tourismusjahr davor. Den höchsten Zuwachs gab es in Oberösterreich, wo 25 zusätzliche Campingplätze gemeldet wurden

Am stärksten betroffen vom Rückgang der Betriebe (-29,4%) und Betten (-11,0%) war die Bundeshauptstadt Wien. Auch in Niederösterreich entwickelte sich die Zahl der Beherbergungsbetriebe (-1,3%) sowie der Betten (-0,7%) rückläufig, während die übrigen Bundesländer – abgesehen vom Burgenland mit -0,8% bei den Betten – durchwegs leichte bis moderate Zuwächse verzeichneten. Das höchste Plus bei den Betrieben gab es im Burgenland (+3,8%), bei der Anzahl der Betten gab es den höchsten Anstieg in Oberösterreich (+1,6%) (Grafik 1).

Grafik 2

Verteilung der (verfügbaren) Betten nach Unterkunftsarten und Bundesländern im Tourismusjahr 2020/21

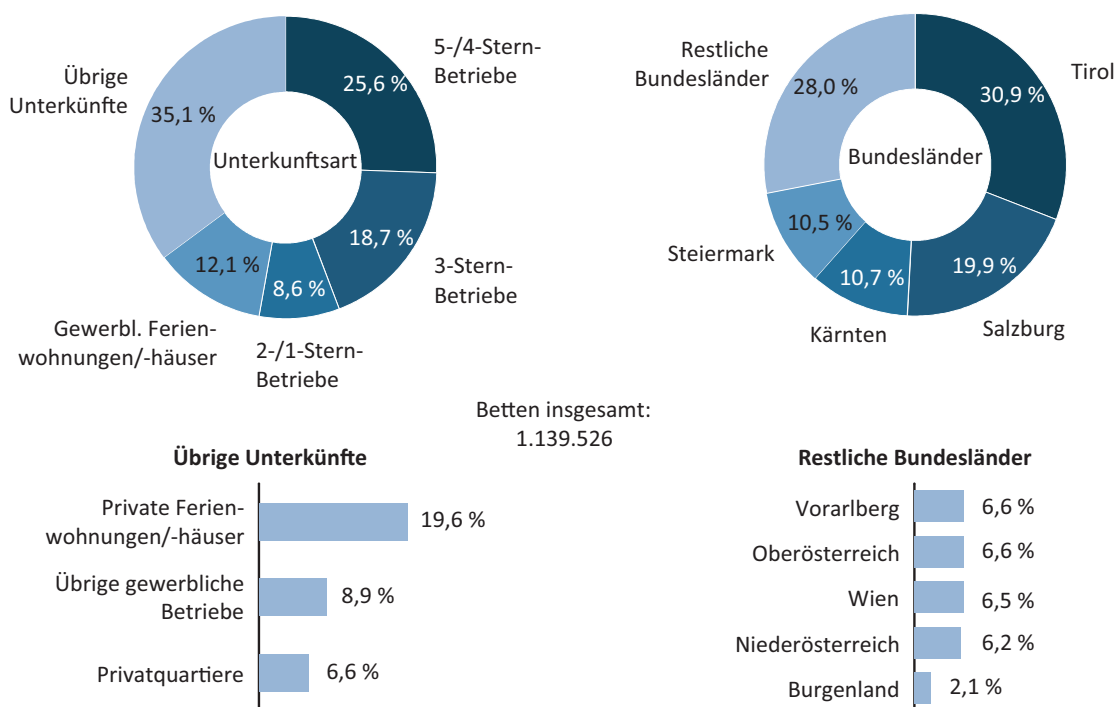

Q: STATISTIK AUSTRIA, Tourismus - Beherbergungsstatistik 2021.

1.2 Wintersaison 2020/21

In der Wintersaison 2020/21 standen in 56.666 Betrieben 947.707 Betten (ohne Campingplätze) zur Verfügung (Tabelle 2). Bedingt durch die Betriebsschließungen zur Eindämmung der Covid-19 Pandemie bedeutet dies einen überdurchschnittlich hohen Rückgang von 8,6% der Betriebe und somit um 11,1% weniger Betten. Die Bettenauslastung in den Wintermonaten lag daher weit unter dem langjährigen Durchschnitt bei 3,2%. In gewerblichen Beherbergungsbetrieben lag die Auslastung bei 3,8% – jene der privaten Beherbergungsbetriebe bei 1,6%. (Grafiken 3 bis 7).

Grafik 3

Entwicklung der Bettenauslastung in der Winter- und Sommersaison seit 2002

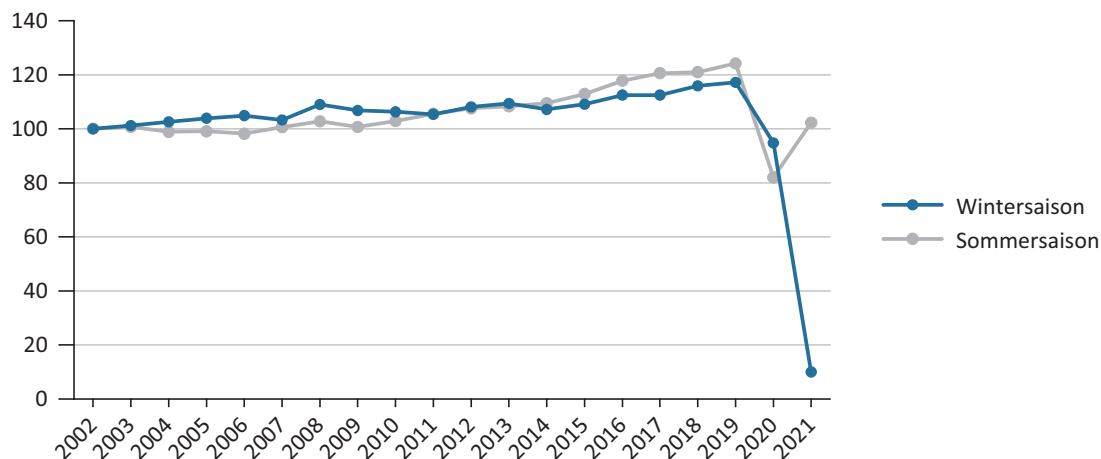

Q: STATISTIK AUSTRIA, Tourismus - Beherbergungsstatistik 2021.

1.3 Sommersaison 2021

Das Betriebs- und Bettenangebot in der Sommersaison 2021 (Tabelle 3) mit rd. 64.200 Betriebe und rund 1,09 Mio. Betten veränderte sich im Vergleich zum Vorjahr nur geringfügig (Betriebe -1,1%; Betten +0,2%).

In der Sommersaison 2021 wurde eine Bettenauslastung von 30,1% verzeichnet. Private Beherbergungsbetriebe waren deutlich geringer ausgelastet (private Ferienwohnungen/-häuser: 20,7% und Privatquartiere: 20,1%) als gewerbliche Beherbergungsbetriebe (33,4%). Unter den gewerblichen Beherbergungsbetrieben erzielten die 5-/4-Stern-Betriebe mit 45,2% die höchste Auslastung, gefolgt von den 3-Stern-Betrieben (32,0%) und den gewerblichen Ferienwohnungen mit 25,7%; (Grafiken 3 bis 7).

Die Analyse des Bettenangebotes nach Unterkunftsarten zeigte, dass im Sommer 2021 in fast allen Unterkünften mit Ausnahme von gewerblichen Ferienwohnungen/-häusern Rückgänge zu verzeichnen waren. So verbuchten die höchsten Verluste die Privatquartiere nicht auf Bauernhof von -5,5%.

Grafik 4

Bettenauslastung in der Winter- und Sommersaison 2021 nach Bundesländern in Prozent

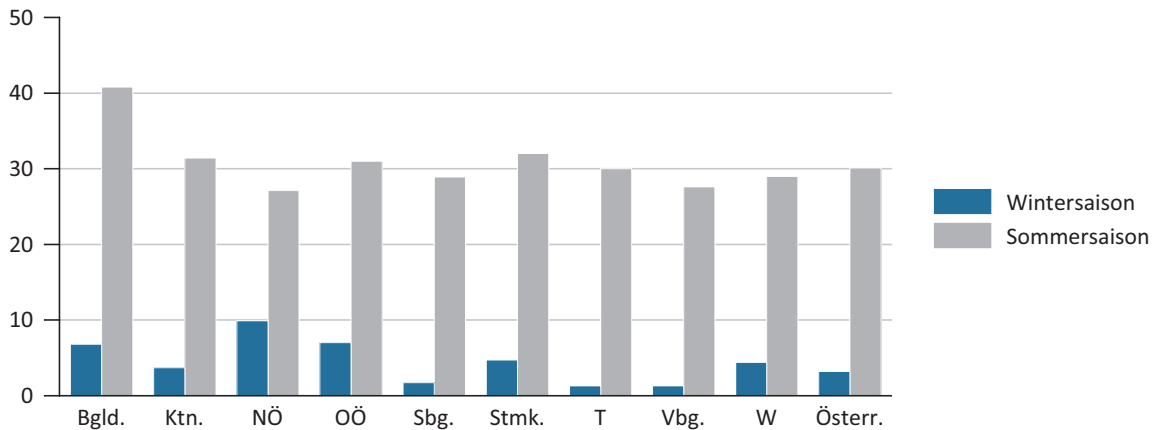

Q: STATISTIK AUSTRIA, Tourismus - Beherbergungsstatistik 2021.

Grafik 5

Bettenauslastung in der Winter- und Sommersaison 2020/21 nach Unterkunftsarten in Prozent

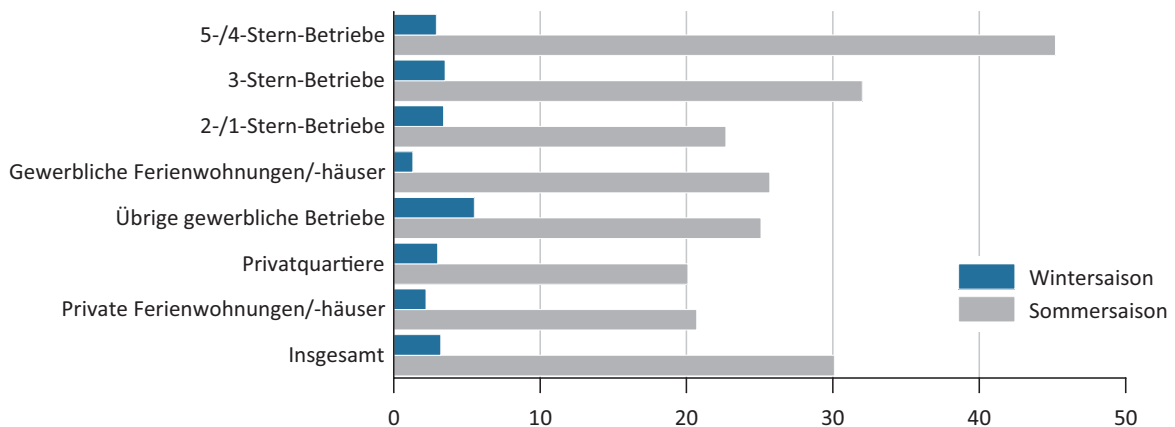

Q: STATISTIK AUSTRIA, Tourismus - Beherbergungsstatistik 2021.

Grafik 6

Angebots- und Nachfrageentwicklung in der Winter- und Sommersaison seit 2001/02

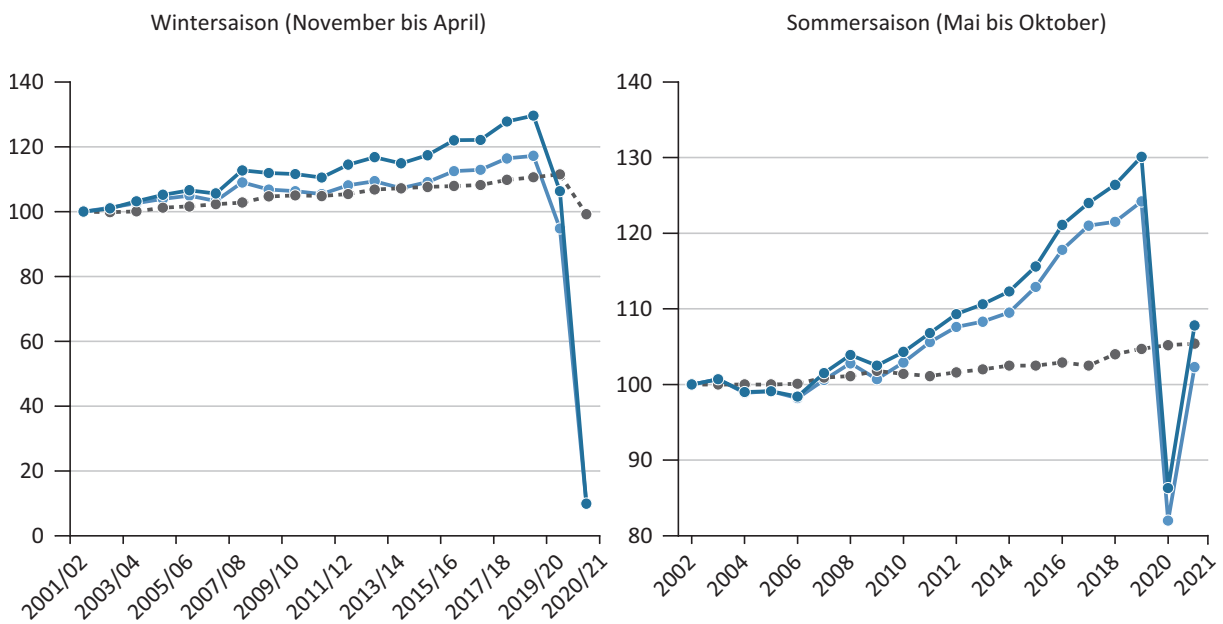

Q: STATISTIK AUSTRIA, Tourismus - Beherbergungsstatistik 2021.

Grafik 7

Durchschnittliche Bettenanzahl nach Unterkunftsarten in der Winter- und Sommersaison 2020/21

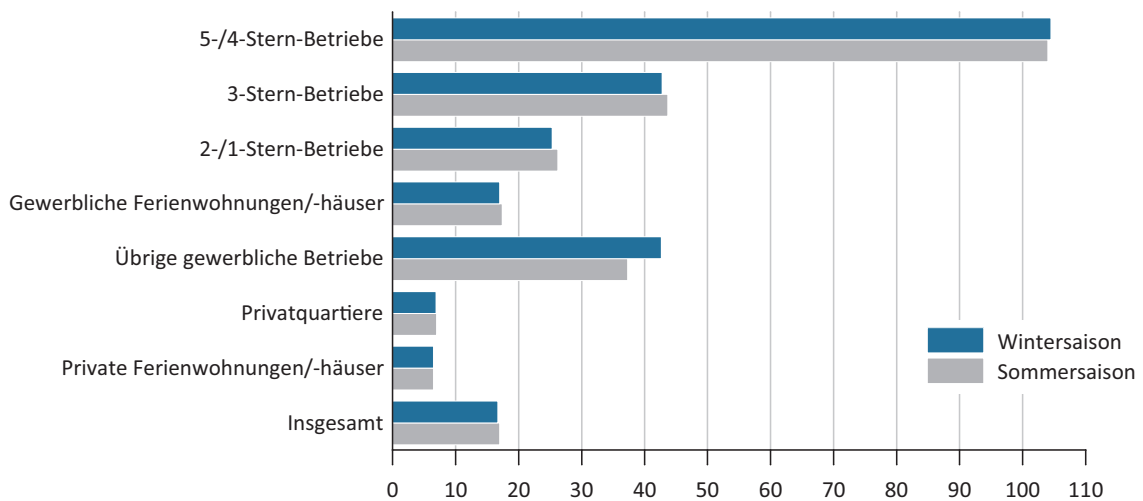

Q: STATISTIK AUSTRIA, Tourismus - Beherbergungsstatistik 2021.

2 Ankünfte und Übernachtungen

2.1 Kalenderjahr 2021

Im Kalenderjahr 2021 wurden 79,56 Mio. Nächtigungen in österreichischen Beherbergungsbetrieben registriert, die dem Niveau des Jahres 1970 (79,52 Mio.) entsprechen. Dies bedeutet gegenüber 2020 (97,87 Mio. Nächtigungen) einen Rückgang um 18,31 Mio. bzw. 18,7%. Die Zahl der Ankünfte ging im Jahr 2021 im Vergleich zu 2020 um 2,88 Mio. bzw. 11,5% auf 22,14 Mio. zurück (ausländische Gäste: -15,7% auf 12,73 Mio.; inländische Gäste: -5,3% auf 9,42 Mio.).

Coronabedingte Betriebsschließungen, internationale Reisebeschränkungen und Quarantänebestimmungen setzten dem Tourismus auch im Jahr 2021 in Österreich stark zu: Die Zahl der Nächtigungen lag mit 73 Mio. um 48% deutlich unter dem Vor-Pandemiejahr 2019, und konnte sich auch gegenüber 2021 nicht erholen.

Der Gesamtrückgang ist im überwiegenden Ausmaß auf die Monate der Betriebsschließungen (Jänner bis Mai, sowie November 2021) zurückzuführen, wobei in diesen Zeiträumen um 85,6% weniger genächtigt wurde. Im verbleibenden Zeitraum – ohne Betriebsschließungen (Juni bis Oktober sowie Dezember) – betrug der Rückgang 16,8%.

Insgesamt verzeichnete die Zahl der Übernachtungen ausländischer Gäste ein Minus von 24,6% auf 49,96 Mio. Die Übernachtungen von Gästen aus Deutschland, dem wichtigsten Herkunftsmarkt, gingen 2021 um 16,7% auf 32,08 Mio. zurück. Gäste aus den Niederlanden nächtigten um 41,6%, jene aus der Schweiz bzw. Liechtenstein um 36,6% weniger häufig in Österreich (Grafiken 8 und 10).

Grafik 8

Übernachtungen nach wichtigsten Herkunftsländern im Kalenderjahr 2021 in 1.000

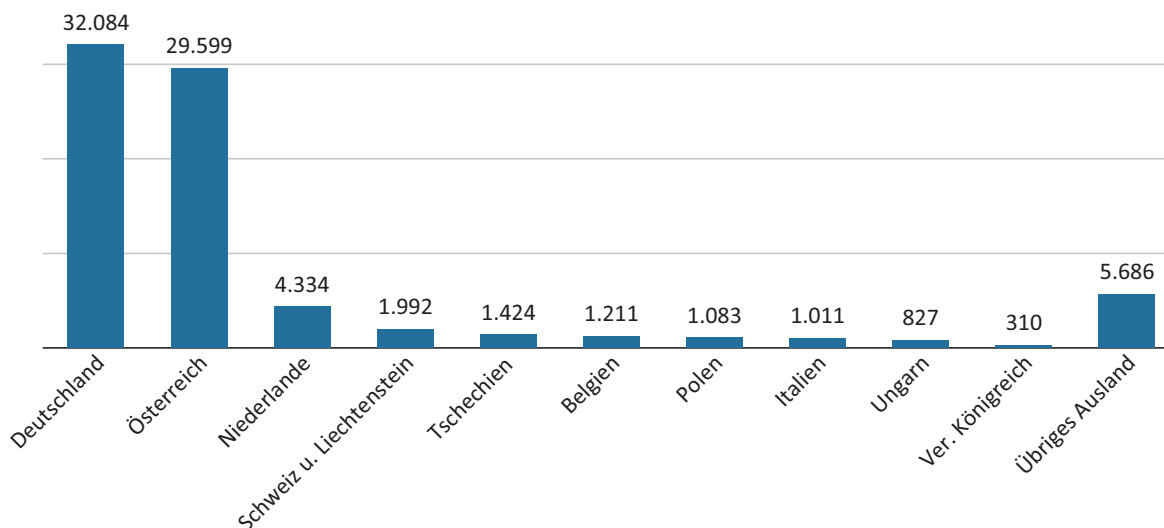

Q: STATISTIK AUSTRIA, Tourismus - Beherbergungsstatistik 2021.

Die Nächtigungen inländischer Gäste verzeichneten ein Minus von 6,3% auf 29,60 Mio. und liegen damit um 2,00 Mio. unter dem Wert von 2020.

Die Nächtigungen in Hotels und ähnlichen Betrieben waren um 16,3% geringer als im Vorjahr. Am relativ besten durch das touristische Krisenjahr 2021 kamen Campingplätze mit einem Zuwachs von 6,3% (Tabelle 8).

In 105 Kurgemeinden wurden im Kalenderjahr 2021 insgesamt 13,33 Mio. Übernachtungen (um 9,5% weniger gegenüber 2020) gezählt. Davon entfielen 8,3 Mio. auf inländische und 5,05 Mio. auf ausländische Gäste, was gegenüber 2020 einen leichten Zuwachs von 0,5% bei inländischen und 22,2% bei ausländischen Kurgästen entspricht.

In den Landeshauptstädten wurden mit Ausnahme von Bregenz (-8,6%) und Innsbruck (-3,7%) Steigerungsraten bei den Übernachtungszahlen verzeichnet. Diese lagen zwischen +20,3 in Graz und +8,9% in Wien (Grafik 9).

Grafik 9

Übernachtungen in den Landeshauptstädten im Kalenderjahr 2021 in 1.000

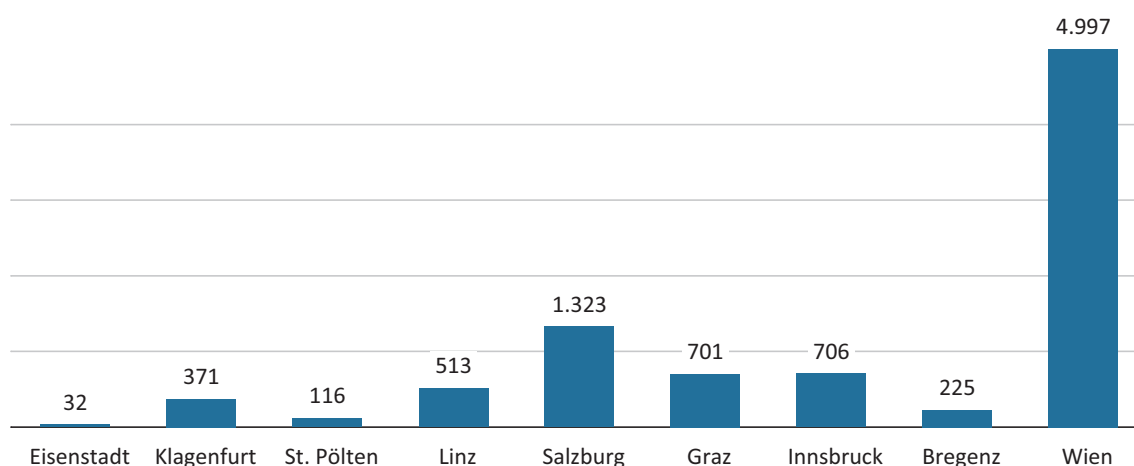

Q: STATISTIK AUSTRIA, Tourismus - Beherbergungsstatistik 2021.

2.2 Wintersaison 2020/21

In der Wintersaison 2020/21 (November 2020 bis April 2021) wurden in österreichischen Beherbergungsbetrieben 5,56 Mio. Nächtigungen registriert, um rund 54,12 Mio. weniger als im Vergleichszeitraum des Vorjahres.

Zwischen November 2020 und April 2021 verbuchten österreichische Beherbergungsbetriebe mit einem Nächtigungsminus von 90,7% nahezu einen Totalausfall. Die Schließung der Beherbergungsbetriebe während der kompletten Wintersaison 2020/21 hat den Tourismus in Österreich im Winter 54,12 Millionen Nächtigungen gekostet, insgesamt wurden nur 5,56 Millionen Nächtigungen registriert. In der letzten von der Pandemie unbeeinflussten Wintersaison 2018/19 wurden 72,92 Mio. Nächtigungen erzielt.

Infolge der Grenzschießungen vieler Länder verzeichnete die Zahl der Gäste mit insgesamt -92,7% (1,16 Mio. Gäste; ausländische Gäste: -97,1%; inländische Gäste: -81,4%) große Einbußen. Die durchschnittliche Aufenthaltsdauer betrug 4,8 Nächtigungen pro Person.

Betrachtet man die einzelnen Bundesländer, mussten Tirol und Vorarlberg prozentuell bei der Zahl der Nächtigungen die deutlichsten Rückgänge hinnehmen (-97,0% bzw. -96,3%) gefolgt von Salzburg (-95,5%) und Wien (-91,7%); Grafik 12.

Nach Herkunftsländern betrachtet gab es zahlenmäßig die höchsten Nächtigungsrückgänge bei Gästen aus Deutschland (-21,9 Mio. -98,2%), dem wichtigsten Herkunftsmarkt für den österreichischen Tourismus, gefolgt von den Niederlanden (-5,6 Mio.; -99,5%), dem Vereinigten Königreich (-1,8 Mio.; -98,5%), der Schweiz und Liechtenstein (-1,7 Mio.; -97,3%) sowie Tschechien (-1,5 Mio.; -96,0%). Die Nächtigungen inländischer Gäste gingen um 8,96 Mio. zurück.

Grafik 10

Übernachtungsentwicklung nach wichtigen Herkunftsländern seit 1980 in 1.000

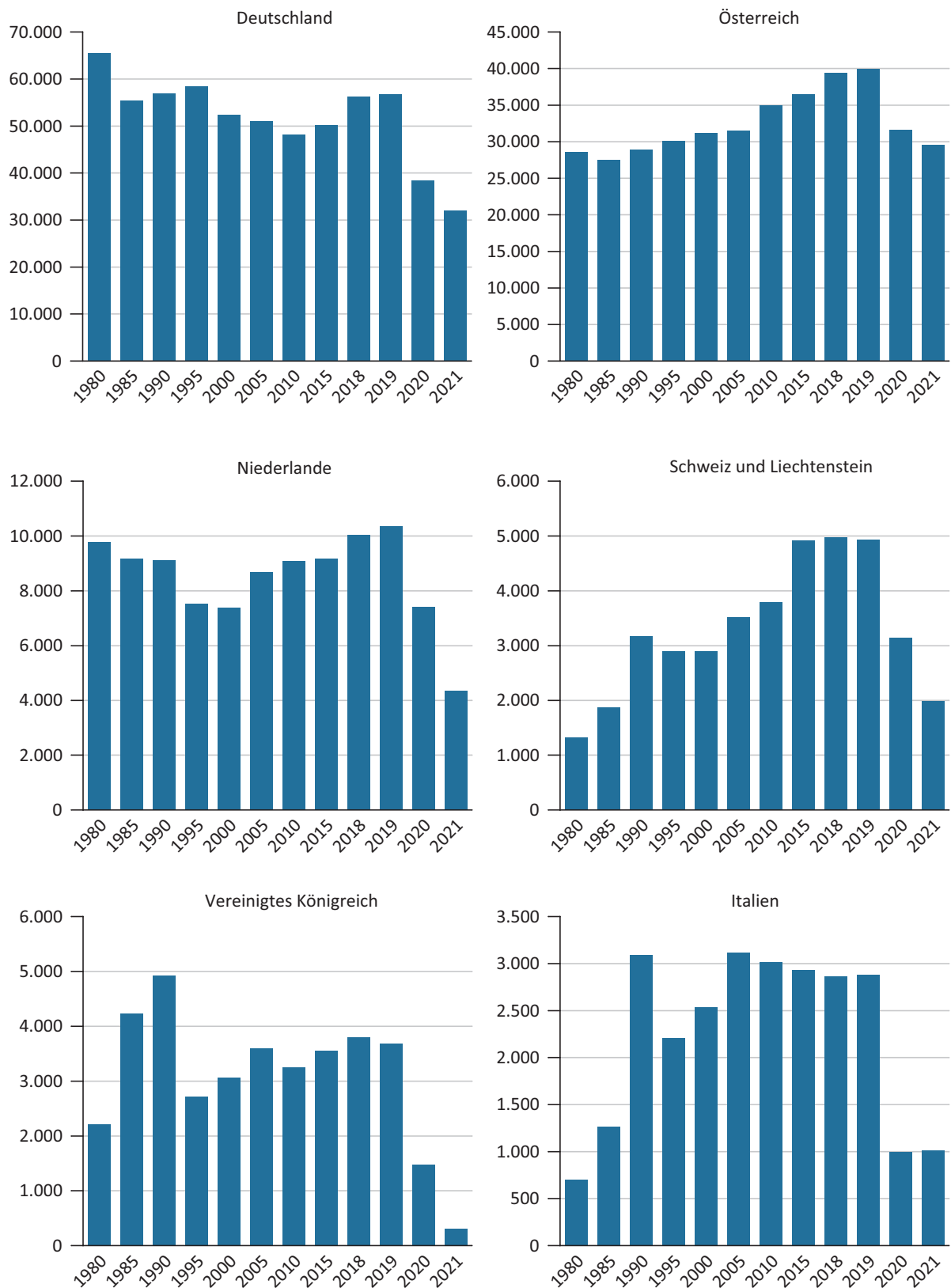

Q: STATISTIK AUSTRIA, Tourismus - Beherbergungsstatistik 2021.

Grafik 11

Durchschnittliche Aufenthaltsdauer im Kurtourismus nach Bundesländern im Vergleich zum gesamtösterreichischen Tourismus 2021 in Nächten

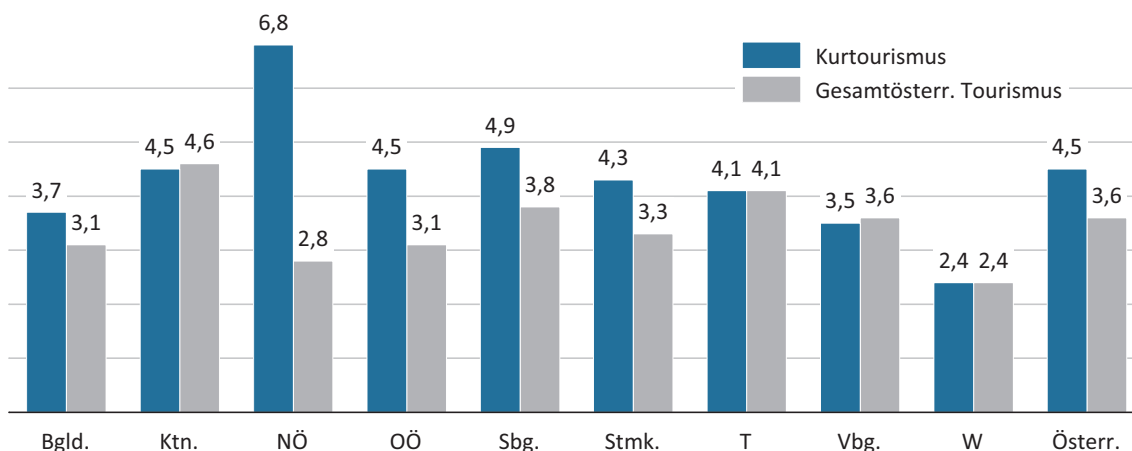

Q: STATISTIK AUSTRIA, Tourismus - Beherbergungsstatistik 2021.

Grafik 12

Übernachtungen nach Bundesländern in der Wintersaison 2020/21 nach in- und ausländischen Gästen in 1.000

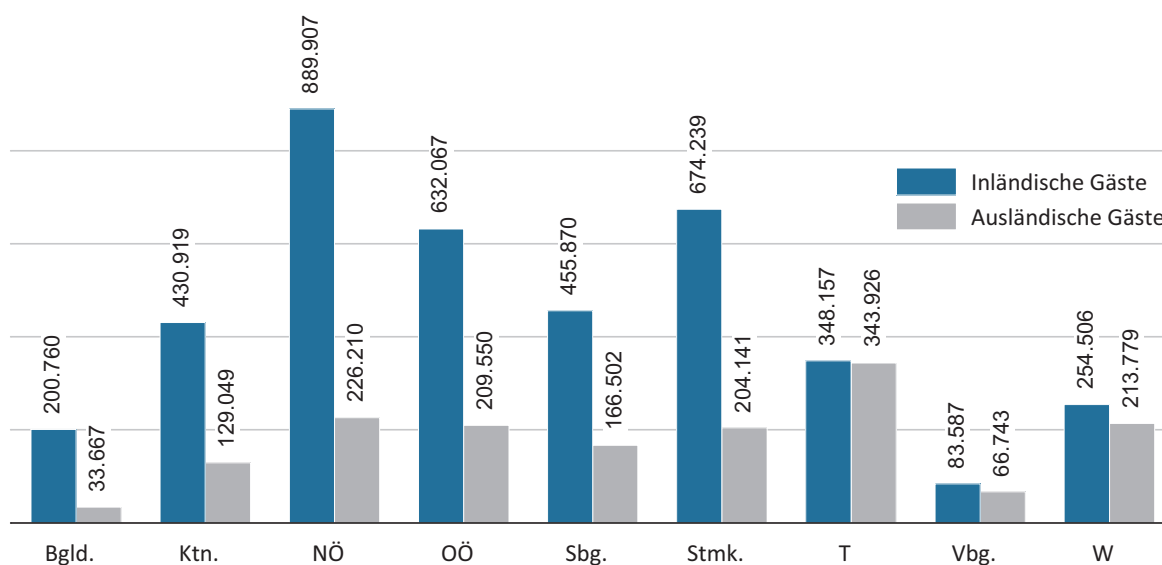

Q: STATISTIK AUSTRIA, Tourismus - Beherbergungsstatistik 2021.

Nach Beherbergungsbetrieben betrachtet, verzeichneten Hotels und ähnliche Betriebe (Nächtigungsanteil: 52,3%) gegenüber der Wintersaison 2019/20 einen Nächtigungsrückgang von 92,1%, wobei der höchste in 5-/4-Stern-Betrieben gemeldet wurde (-93,8%). Kurheime wiesen auf Grund der Ausnahmenregelungen im Betretungsverbot die geringsten Verluste auf (-8,2%). (Grafik 13).

Der Städtetourismus hat unter den Maßnahmen zur Bekämpfung der COVID-19-Pandemie besonders gelitten. Der Anteil der Bundeshauptstadt Wien und den acht Landeshauptstädten am österreichischen Nächtigungsaufkommen in der Wintersaison 2020/21 betrug 6,2%. Mit rund 946.000 Nchtigungen wurde in der abgelaufenen Wintersaison ein massiver Rückgang gegenüber der Vorjahressaison um 88,4% verzeichnet; die Übernachtungen inländischer Gäste nahmen um 70,6% ab, jene der ausländischen Gäste um 94,0%.

Grafik 13

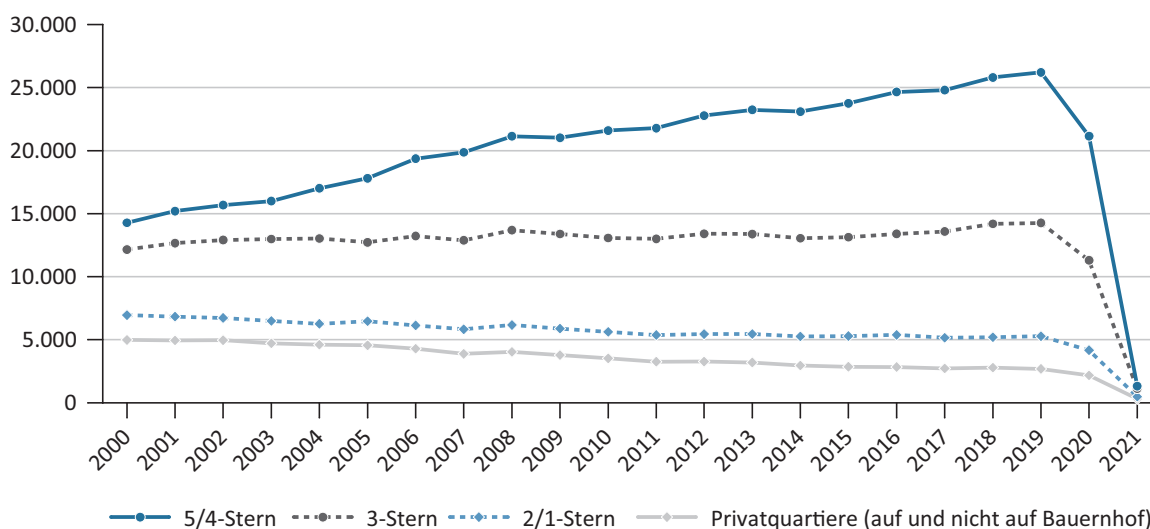
Übernachtungsentwicklung nach Unterkunftsarten seit der Wintersaison 2000 in 1.000

Q: STATISTIK AUSTRIA, Tourismus - Beherbergungsstatistik 2021.

2.3 Sommersaison 2021

Für die zweite, von der Pandemie überschatteten touristischen Sommersaison 2021 wurden insgesamt 66,4 Mio. Nächtigungen gemeldet. Gegenüber dem Sommer 2020 bedeutet dies einen Nächtigungszuwachs von 23,4%, im Vergleich zum Sommer 2019 allerdings ein Minus von 15,9%. Durch die coronabedingten Reisebeschränkungen in der Sommersaison 2020 wurden zwar mehr Nächtigungen von Ausländerinnen und Ausländern (+33,9%; 42,36 Mio.) verzeichnet als im Vorjahr, diese liegen aber dennoch weit unter dem Niveau der Sommersaison 2019 (-23,9%).

Die Nächtigungen von Inländerinnen und Inländern nahmen gegenüber der Vorjahressaison um 8,5% zu. Dies bedeutet auch einen Anstieg von 3,4% gegenüber dem Vorkrisensommer 2019. Die Zahl der Ankünfte (= Zahl der Gäste) entwickelte sich im Vergleich zur Sommersaison 2020 positiv (18,86 Mio., +28,3%; 2019: 25,6 Mio., -26,3%). (Grafik 14).

Grafik 14

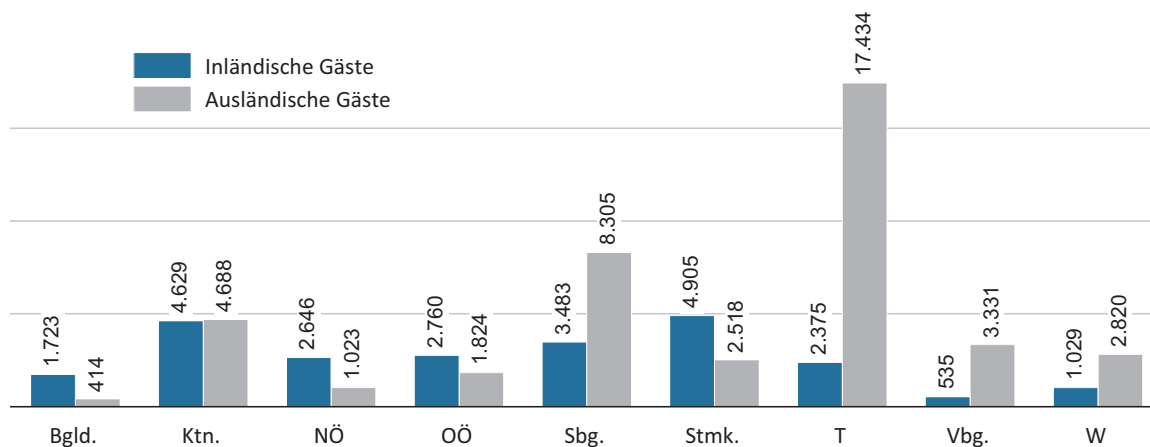
Übernachtungen nach den wichtigsten Herkunftsländern in der Sommersaison 2021 in 1.000

Q: STATISTIK AUSTRIA, Tourismus - Beherbergungsstatistik 2021.

Rund 67% der Nächtigungen ausländischer Gäste waren auf den wichtigsten Herkunftsmarkt Deutschland zurückzuführen (Sommer 2019: 53%), wobei die Nächtigungen deutscher Gäste im Sommer 2021 um 29,0% auf 28,3 Mio. zunahmen. Viele weitere wichtige Herkunftsmärkte entwickelten sich positiv: Nächtigungen von Gästen aus den Niederlanden (+29,8%), aus Italien (+38,9%) oder Tschechien (+35,3%). (Grafik 16).

Hotels und ähnliche Betriebe verzeichneten in der abgelaufenen Sommersaison 2021 einen Nächtigungszuwachs von 29,5% gegenüber der Sommersaison 2020. Verteilt auf die einzelnen gewerblichen Unterkunftsarten ergab sich folgendes Bild: 5-4-Stern Betriebe: +33,5%; 3-Stern Betriebe: +23,7%; 2-/1-Stern Betriebe: +26,0% und gewerbliche Ferienwohnungen/-häuser: +21,7%. Auch die Privatquartiere verzeichneten in der Sommersaison 2021 Nächtigungszunahmen (+12,4%). Die durchschnittliche Aufenthaltsdauer betrug in der aktuellen Saison insgesamt 3,5 Nächte. (Grafik 15)

Grafik 15

Übernachtungsentwicklung nach Unterkunftsarten seit der Sommersaison 2000 in 1.000

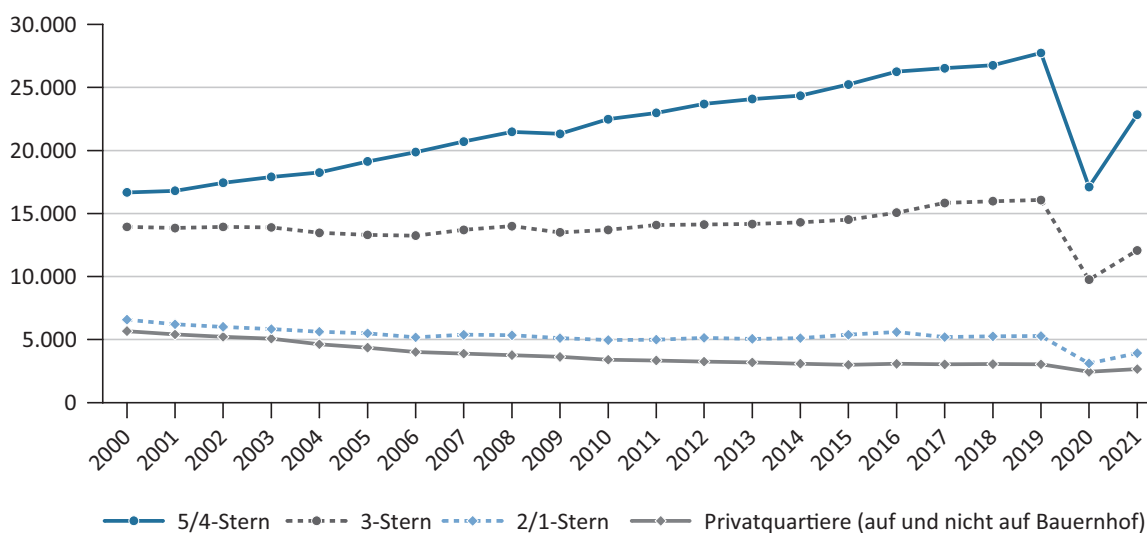

Q: STATISTIK AUSTRIA, Tourismus - Beherbergungsstatistik 2021.

Prozentuell die relativ höchsten Nächtigungszuwächse gegenüber der pandemiegewächsten Sommersaison 2020 wurden 2021 in den Monaten Mai (+277,9%), Juni (+41,8%) und Oktober (+84,5%) verzeichnet. Die Nächtigungen im Zeitraum Juli bis September lagen zwischen 0,0% und +18,5%. (Grafik 17).

Im Zehnjahresvergleich nahm die Bedeutung der Privatquartiere (derzeit 13,8% Nächtigungsanteil) zugunsten der qualitativ höherwertigen gewerblichen Beherbergungsbetriebe laufend ab. So wurden im Sommer 2011 in Hotelbetrieben der 5-/4-Stern-Kategorie insgesamt 22,98 Mio. Nächtigungen gemeldet, was einem Anteil von 35,9% entsprach; der Anteil der Nächtigungen in Privatquartieren betrug 5,2%, jener in privaten Ferienwohnungen bzw. -häusern 8,8%. Zum Vergleich lagen in der aktuellen Sommersaison 2021 die Anteile der 5-/4-Stern-Hotels bei 34,4%, der Privatquartiere bei 4,0% und der privaten Ferienhäuser bzw. -wohnungen bei 12,2% (Grafik 15).

Der Städtetourismus (Nächtigungen in Wien und den Landeshauptstädten) erholte sich in der Sommersaison 2021 mit insgesamt 7,05 Mio. Übernachtungen gegenüber der von pandemiegeprägten Vorjahresperiode um 72,6%. (Inländernächtigungen: +37,3%, Ausländernächtigungen: +98,1%).

10,6% der Gesamtübernachtungen in Österreich in der Sommersaison 2021 waren auf den Tourismus in Wien und den Landeshauptstädten zurückzuführen.

Die relativ höchsten Zuwächse wurden in Wien (+107,2%), Eisenstadt (+70,8%), Linz (+64,1%) und Salzburg (+53,2%) verzeichnet. Ausländerinnen und Ausländer nächtigten in der aktuellen Sommersaison prozentuell betrachtet am liebsten in Eisenstadt (+164,4%) und Wien (+140,4%).

Grafik 16

Übernachtungen nach den wichtigsten Herkunftsländern in der Sommersaison 2021 in 1.000

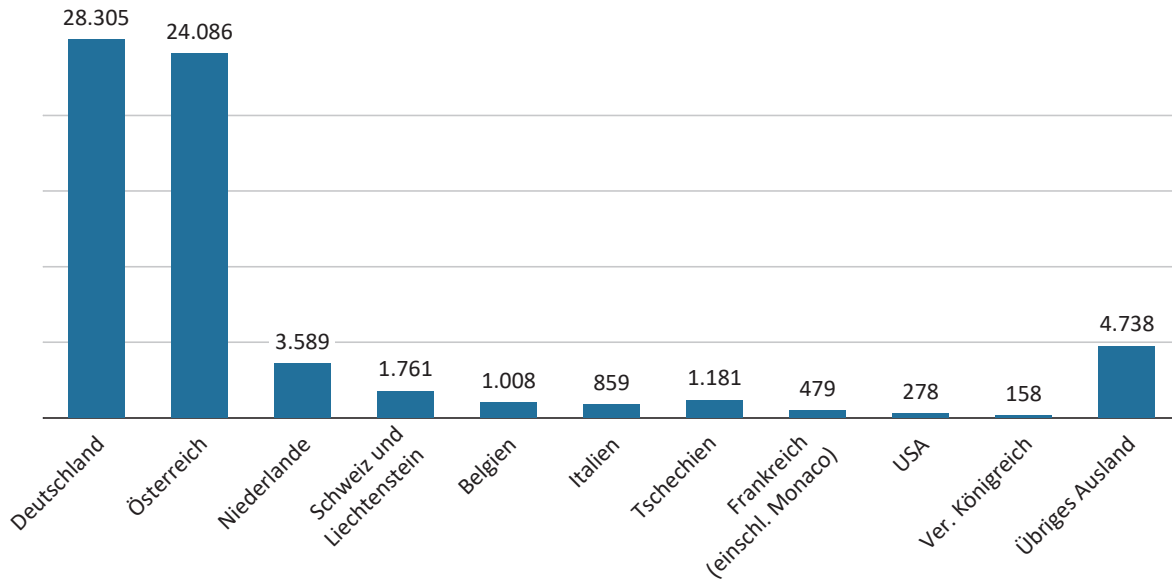

Q: STATISTIK AUSTRIA, Tourismus - Beherbergungsstatistik 2021.

Grafik 17

Übernachtungen in der Sommersaison 2021 nach Monaten in 1.000

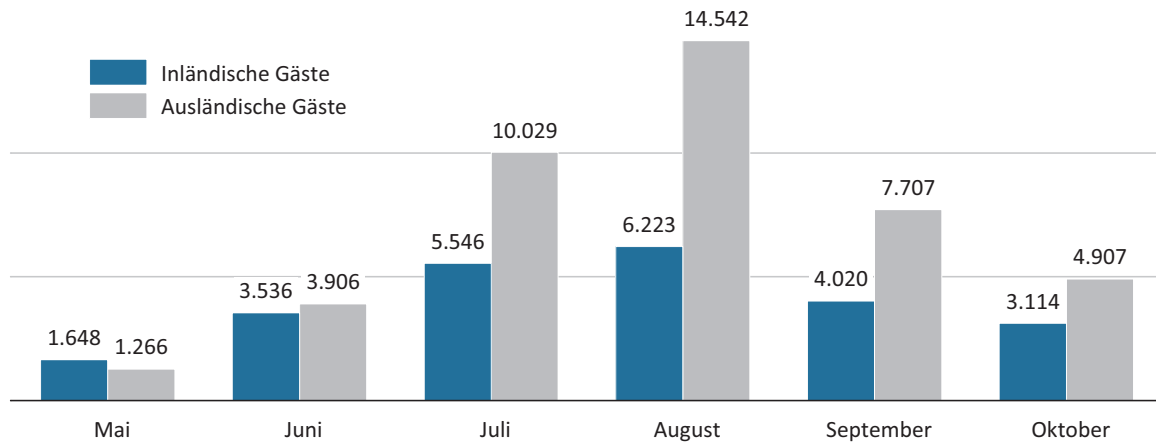

Q: STATISTIK AUSTRIA, Tourismus - Beherbergungsstatistik 2021.

3 Tourismus - Europa - Welt

3.1 Tourismus in EU-27

Der Anteil Österreichs an den Gesamtnächtigungen in den EU-27 in allen Unterkunftsarten (ohne Privatquartiere) lag im Jahr 2020 bei 5,6% (Grafik 18).

Grafik 18

Tourismusmarktanteil Österreich an der EU-27 in Prozent

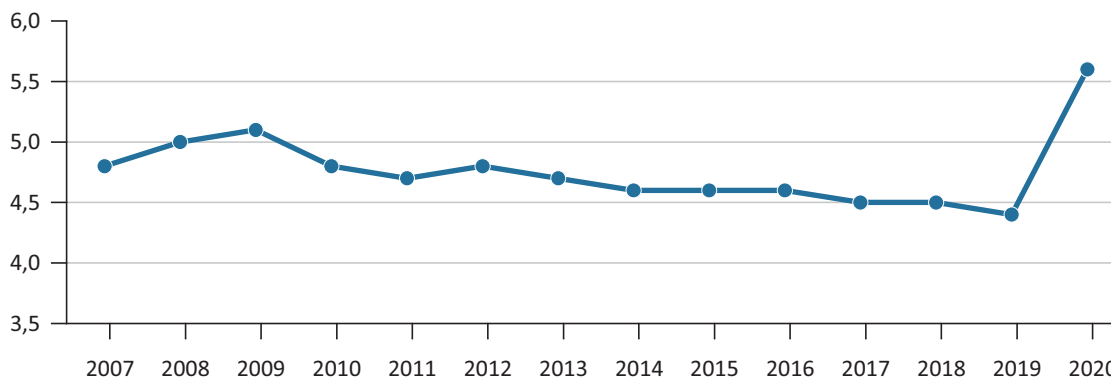

Q: STATISTIK AUSTRIA, Tourismus - Beherbergungsstatistik 2021.

Setzt man die Zahl der Einwohnerinnen und Einwohner in Beziehung zur Anzahl der Nächtigungen, so lag Österreich im Jahr 2020 im europäischen Vergleich mit durchschnittlich 8,9 Übernachtungen pro Einwohnerin und Einwohner hinter Kroatien (10,0). Malta (5,7) und Niederlande (4,9) lagen an dritter und vierter Stelle, gefolgt von Slowenien mit 4,4 Nächtigungen. (Übersicht 4).

3.2 Tourismus weltweit

Im Jahr 2021 erreicht die Zahl der internationalen Ankünfte 415 Millionen (gemäß den vorläufigen Ergebnissen der UNWTO - www.unwto.org). Das entspricht einer Zunahme von 3,8% gegenüber dem Kalenderjahr 2020 aber einem Rückgang gegenüber 2019 von 71,7%. Unter allen Regionen der Welt erreichte Europa im Jahr 2021 mit rund 280 Mio. Ankünften einen Marktanteil von 67,4%. 7,9% aller europäischen Ankünfte entfallen auf Österreich, weltweit waren es 5,3% (Übersicht 3).

Übersicht 3

Internationale Tourismusankünfte nach Regionen

Land	Internationale Tourismusankünfte (in Mio.)		
	2021	% Veränderung zu 2020	Marktanteil in %
Europa	280	18,7	67,4
Asien, Pazifik	21	-64,8	5,0
Amerika	82	17,2	19,7
Mittlerer Osten	15	-23,7	3,5
Afrika	18	12,4	4,3
Welt	415	3,8	100,0

Q: UNWTO, Stand Februar 2022.

Übersicht 4

Tourismus in der Europäischen Union 2020

Land	In allen Beherbergungsbetrieben (ohne Privatquartiere)											
	Betriebe		Schlafgelegenheiten		Schlafgelegenheiten je 1.000 Einwohner	Schlafgelegenheiten je Betrieb	Nächtigungen		Verhältnis Inländer/Ausländer		Einwohner in 1.000	Nächtigungen je Einwohner
	absolut	Anteil in %	absolut	Anteil in %			absolut in 1.000	Anteil in %	Inländer in %	Ausländer in %		
Belgien	9.853	1,7	389.996	1,4	33,8	39,6	20.177	1,4	67,6	32,4	11.522	1,8
Bulgarien	3.317	0,6	281.666	1,0	40,5	84,9	10.644	0,8	59,1	40,9	6.951	1,5
Dänemark*	1.197	0,2	436.011	1,6	74,9	364,3	23.218	1,7	79,2	20,8	5.823	4,0
Deutschland	49.987	8,4	3.398.548	12,2	40,9	68,0	260.758	18,6	87,8	12,2	83.167	3,1
Estland	1.327	0,2	59.640	0,2	44,9	44,9	3.674	0,3	61,8	38,2	1.329	2,8
Finnland	1.372	0,2	256.450	0,9	46,4	186,9	14.324	1,0	84,0	16,0	5.525	2,6
Frankreich	29.435	4,9	5.096.857	18,2	75,7	173,2	247.117	17,6	82,2	17,8	67.320	3,7
Griechenland	23.128	3,9	942.864	3,4	88,0	40,8	37.400	2,7	30,9	69,1	10.719	3,5
Irland*	2.579	0,4	207.974	0,7	41,9	80,6	16.140	1,2	72,0	28,0	4.964	3,3
Italien	226.855	38,1	5.151.356	18,4	86,4	22,7	203.581	14,5	67,7	32,3	59.641	3,4
Kroatien	99.270	16,7	1.048.350	3,8	258,3	10,6	40.771	2,9	13,2	86,8	4.058	10,0
Lettland*	1.220	0,2	55.800	0,2	29,3	45,7	2.889	0,2	47,9	52,1	1.908	1,5
Litauen	3.352	0,6	107.750	0,4	38,6	32,1	4.932	0,4	77,3	22,7	2.794	1,8
Luxemburg	406	0,1	61.406	0,2	98,1	151,2	1.517	0,1	20,2	79,8	626	2,4
Malta	260	0,0	49.408	0,2	96,0	190,0	2.945	0,2	18,6	81,4	515	5,7
Niederlande	8.642	1,4	1.404.472	5,0	80,7	162,5	85.415	6,1	75,0	25,0	17.408	4,9
Österreich	22.399	3,8	1.037.245	3,7	116,5	46,3	79.133	5,6	35,4	64,6	8.901	8,9
Polen*	11.251	1,9	825.522	3,0	21,7	73,4	51.377	3,7	87,1	12,9	37.958	1,4
Portugal	6.850	1,1	653.980	2,3	63,5	95,5	30.158	2,1	55,6	44,4	10.296	2,9
Republik Zypern	816	0,1	90.900	0,3	102,4	111,4	3.725	0,3	29,3	70,7	888	4,2
Rumänien	8.362	1,4	352.484	1,3	18,2	42,2	14.445	1,0	93,1	6,9	19.329	0,7
Schweden*	4.358	0,7	823.331	2,9	79,7	188,9	39.349	2,8	88,4	11,6	10.328	3,8
Slowakei	3.331	0,6	198.377	0,7	36,3	59,6	9.438	0,7	76,2	23,8	5.458	1,7
Slowenien*	9.567	1,6	186.590	0,7	89,0	19,5	9.188	0,7	63,6	36,4	2.096	4,4
Spanien	53.174	8,9	3.660.592	13,1	77,3	68,8	144.677	10,3	57,9	42,1	47.333	3,1
Tschechien*	9.383	1,6	743.737	2,7	69,5	79,3	31.382	2,2	76,5	23,5	10.694	2,9
Ungarn*	4.444	0,7	414.233	1,5	42,4	93,2	14.599	1,0	74,2	25,8	9.770	1,5
EU-27	596.135	100,0	27.935.539	100,0	62,5	46,9	1.414.224	100,0	70,1	29,1	447.320	3,2

Q: Eurostat: Stand März 2022; - * Betriebe, Schlafgelegenheiten bzw. Nächtigungen aus Vorjahren.



Beherbergungsbetriebe, Betten und Zusatzbetten im Tourismusjahr 2020/21 Tourist accommodations, beds and additional beds in the tourism year 2020/21											
Unterkunftsarten Kind of accommodation	Bundesländer / Austrian Länder										
	Burgenland	Kärnten	Nieder- österreich	Ober- österreich	Salzburg	Steiermark	Tirol	Vorarlberg	Wien	Österreich	
absolut / total											
5-/4-Stern Hotels	F	55	256	168	178	493	269	939	244	165	2.767
	B	6.799	24.471	16.508	16.687	54.286	24.849	90.546	19.366	37.882	291.394
	N	501	3.987	1.068	1.398	7.997	3.088	15.867	1.909	2.323	38.138
3-Stern Hotels	F	167	668	440	352	906	783	1.119	288	124	4.847
	B	5.653	24.484	18.801	16.177	40.004	28.026	48.705	11.691	18.998	212.539
	N	521	3.236	1.346	1.454	6.227	3.493	7.650	1.967	962	26.856
2-/1-Stern Hotels	F	71	473	392	419	409	369	1.318	230	58	3.739
	B	2.147	8.878	8.992	10.018	12.272	8.095	35.314	5.509	6.483	97.708
	N	106	905	865	840	1.393	838	4.812	729	202	10.690
1 Hotels und ähnliche Betriebe zusammen	F	293	1.397	1.000	949	1.808	1.421	3.376	762	347	11.353
	B	14.599	57.833	44.301	42.882	106.562	60.970	174.565	36.566	63.363	601.641
	N	1.128	8.128	3.279	3.692	15.617	7.419	28.329	4.605	3.487	75.684
2 Gewerbliche Ferienwohnungen/-häuser	F	58	820	146	290	1.381	721	2.314	399	1.797	7.926
	B	810	17.414	1.939	4.250	37.661	15.627	47.379	8.324	4.204	137.608
	N	96	3.043	337	555	5.562	2.688	9.712	1.475	1.134	24.602
1 und 2 zusammen	F	351	2.217	1.146	1.239	3.189	2.142	5.690	1.161	2.144	19.279
	B	15.409	75.247	46.240	47.132	144.223	76.597	221.944	44.890	67.567	739.249
	N	1.224	11.171	3.616	4.247	21.179	10.107	38.041	6.080	4.621	100.286
3 Jugendherbergen, Jugendgästehäuser	F	6	19	19	28	23	22	45	10	12	184
	B	705	2.023	1.187	1.810	2.488	2.004	2.902	774	2.973	16.866
	N	60	111	44	146	49	37	88	72	36	643
4 Kinder- und Jugend-erholungsheime	F	3	12	-	13	94	15	41	15	-	193
	B	109	1.444	-	1.138	10.801	935	2.048	828	-	17.303
	N	-	174	-	115	680	213	144	49	-	1.375
5 Kurheime der Sozialversicherungsträger	F	3	2	7	18	9	7	1	-	-	47
	B	397	826	1.025	2.429	922	740	100	-	-	6.439
	N	-	-	21	39	12	-	-	-	-	72
6 Öffentliche und private Kurheime	F	8	7	17	14	6	9	5	2	-	68
	B	1.039	762	2.460	1.106	1.023	1.398	179	54	-	8.021
	N	12	6	163	23	4	39	18	7	-	272
7 Bewirtschaftete Schutzhütten	F	-	47	53	41	80	102	237	29	-	589
	B	-	1.091	1.108	1.114	2.071	2.186	7.719	1.236	-	16.525
	N	-	546	567	620	1.183	1.474	3.721	677	-	8.788
8 Sonstige Beherbergungsbetriebe	F	19	299	172	180	207	210	416	185	-	1.688
	B	859	4.308	7.026	6.239	3.557	4.430	5.546	4.393	-	36.358
	N	11	492	517	962	344	321	1.101	284	-	4.032
9 Privatquartiere nicht auf Bauernhöfen	F	249	890	680	629	1.176	1.065	2.279	438	261	7.667
	B	1.953	5.728	4.770	3.727	8.434	7.148	16.206	2.796	659	51.421
	N	110	621	536	372	989	657	1.464	219	154	5.122
10 Privatquartiere auf Bauernhöfen	F	87	325	303	262	653	596	892	52	-	3.170
	B	726	2.078	2.267	1.964	4.991	4.790	6.423	371	-	23.610
	N	41	161	227	170	634	340	706	43	-	2.322
9 und 10 zusammen	F	336	1.215	983	891	1.829	1.661	3.171	490	261	10.837
	B	2.679	7.806	7.037	5.691	13.425	11.938	22.629	3.167	659	75.031
	N	151	782	763	542	1.623	997	2.170	262	154	7.444
11 Private Ferienwohnungen/-häuser nicht auf Bauernhöfen	F	495	4.148	610	1.077	5.549	2.665	11.372	2.724	817	29.457
	B	2.590	23.615	3.166	6.191	38.176	15.104	75.872	18.068	2.409	185.191
	N	460	4.095	655	862	6.075	2.571	13.335	2.388	743	31.184
12 Private Ferienwohnungen/-häuser auf Bauernhöfen	F	51	577	250	310	1.252	607	1.802	304	-	5.153
	B	318	4.238	1.537	2.432	10.607	4.088	13.063	2.260	-	38.543
	N	84	594	284	343	1.757	562	2.301	283	-	6.208
11 und 12 zusammen	F	546	4.725	860	1.387	6.801	3.272	13.174	3.028	817	34.610
	B	2.908	27.853	4.703	8.623	48.783	19.192	88.935	20.328	2.409	223.734
	N	544	4.689	939	1.205	7.832	3.133	15.636	2.671	743	37.392
1 bis 12 insgesamt	F	1.272	8.543	3.257	3.811	12.238	7.440	22.780	4.920	3.234	67.495
	B	24.105	121.360	70.786	75.282	227.293	119.420	352.002	75.670	73.608	1.139.526
	N	2.002	17.971	6.630	7.899	32.906	16.321	60.919	10.102	5.554	160.304
13 Campingplätze	F	22	133	64	92	79	111	107	36	3	647
	B	9.394	53.619	10.010	11.647	16.985	43.090	37.184	12.345	3.228	197.502
	N	-	-	-	-	-	-	-	-	-	-
1 bis 13 insgesamt	F	1.294	8.676	3.321	3.903	12.317	7.551	22.887	4.956	3.237	68.142
	B	33.499	174.979	80.796	86.929	244.278	162.510	389.186	88.015	76.836	1.337.028
	N	2.002	17.971	6.630	7.899	32.906	16.321	60.919	10.102	5.554	160.304

Q: STATISTIK AUSTRIA. - F= Unterkünfte, B= Betten (bei Campingplätzen lt. EU - Richtlinien: Summe der Standplätze mal 4), N= Zusatzbetten.

Beherbergungsbetriebe, Betten und Zusatzbetten im Tourismusjahr 2020/21 Tourist accommodations, beds and additional beds in the tourism year 2020/21											
Unterkunftsarten Kind of accommodation	Bundesländer / Austrian Länder										
	Burgenland	Kärnten	Nieder- österreich	Ober- österreich	Salzburg	Steiermark	Tirol	Vorarlberg	Wien	Österreich	
Veränderung zum Tourismusjahr 2019/2020 in % / Changes compared to the tourism year 2019/2020 in %											
5-/4-Stern Hotels	F	-3,5	-4,8	-0,6	2,3	-0,2	0,4	0,5	2,5	-14,1	-1,0
	B	-5,6	2,1	-0,4	6,1	-1,5	1,6	0,9	3,4	-10,3	-0,8
	N	-8,9	1,0	2,1	35,3	0,8	0,6	0,9	-13,6	-8,1	0,3
3-Stern Hotels	F	1,8	-2,8	-0,5	2,9	-2,1	-1,5	-3,9	-0,3	-21,0	-2,4
	B	0,2	-1,2	-1,4	5,7	-2,4	-0,9	-3,0	3,0	-5,8	-1,5
	N	-8,0	-7,6	-13,9	0,5	2,6	-6,3	-2,0	9,2	-27,3	-3,4
2-/1-Stern Hotels	F	-4,1	-4,6	-0,5	-4,6	-1,7	-3,7	-2,2	-4,6	-6,5	-2,9
	B	2,4	-4,8	-0,7	-7,0	-2,2	-0,3	-1,3	-0,4	5,7	-1,7
	N	-10,9	-13,8	-9,9	-9,1	3,3	-16,4	-1,5	-15,9	-30,3	-6,6
1 Hotels und ähnliche Betriebe zusammen	F	-0,7	-3,8	-0,5	-0,6	-1,5	-1,7	-2,0	-0,8	-15,6	-2,2
	B	-2,3	-0,4	-0,8	2,6	-1,9	0,2	-0,7	2,7	-7,5	-1,2
	N	-8,7	-4,4	-8,1	8,5	1,8	-4,9	-0,3	-5,6	-15,8	-2,1
2 Gewerbliche Ferienwohnungen/-häuser	F	13,7	8,2	25,9	14,6	11,4	10,4	6,7	14,7	-2,3	6,7
	B	25,8	2,0	26,1	6,0	9,6	9,3	7,0	3,3	-17,1	6,4
	N	100,0	4,2	16,6	12,6	9,3	2,2	3,5	-7,3	7,1	4,7
1 und 2 zusammen	F	1,4	0,3	2,2	2,6	3,7	2,0	1,4	4,0	-4,7	1,3
	B	-1,1	0,1	0,1	2,9	0,9	1,9	0,9	2,8	-8,2	0,1
	N	-4,6	-2,2	-6,3	9,0	3,6	-3,1	0,6	-6,0	-11,1	-0,5
3 Jugendherbergen, Jugendgästehäuser	F	0,0	-5,0	11,8	-3,4	-4,2	-4,3	-4,3	-16,7	-7,7	-3,7
	B	-33,7	-5,2	5,1	-5,7	-1,6	-6,2	-5,3	-2,5	-16,3	-7,9
	N	-	44,2	37,5	0,7	-82,2	-39,3	-13,7	-5,3	-33,3	-27,1
4 Kinder- und Jugend- erholungsheime	F	0,0	0,0	-	0,0	-6,9	-11,8	2,5	-16,7	-	-5,4
	B	0,0	-2,7	-	-0,5	-3,2	-5,4	-1,0	-16,5	-	-3,6
	N	-	-1,1	-	5,5	-10,9	-18,1	8,3	19,5	-	-7,2
5 Kurheime der Sozial- versicherungsträger	F	0,0	0,0	16,7	5,9	0,0	-12,5	0,0	-	-	2,2
	B	0,0	0,1	13,3	8,7	0,3	-17,2	0,0	-	-	2,6
	N	-	-	0,0	-9,3	0,0	-	-	-	-	-5,3
6 Öffentliche und private Kurheime	F	0,0	0,0	0,0	-6,7	0,0	0,0	0,0	0,0	-	-1,4
	B	0,0	-0,8	0,9	-17,9	-1,3	17,7	-5,8	5,9	-	-0,5
	N	0,0	0,0	0,6	0,0	0,0	0,0	5,9	250,0	-	2,6
7 Bewirtschaftete Schutzhütten	F	-	-11,3	-5,4	0,0	0,0	1,0	3,0	-6,5	-	-0,5
	B	-	23,8	-8,0	2,0	0,5	0,8	4,4	0,9	-	3,1
	N	-	-25,7	-11,0	-12,6	-6,1	-4,7	-11,4	3,2	-	-9,8
8 Sonstige Beherbergungs- betriebe	F	-20,8	4,5	0,0	2,9	1,0	-1,9	5,1	0,0	-	1,9
	B	31,7	4,8	-0,0	2,3	8,1	-7,8	-1,9	-1,0	-	0,8
	N	10,0	-2,8	0,6	18,8	-36,4	-6,4	-1,7	3,3	-	-2,1
9 Privatquartiere nicht auf Bauernhöfen	F	1,2	-1,5	-6,8	-3,2	-1,3	-5,8	-6,1	-10,6	-48,0	-7,3
	B	0,8	-0,9	-8,5	-5,5	-2,4	-4,8	-6,4	-9,0	-39,9	-5,6
	N	2,8	-5,3	-14,6	-8,6	-1,1	6,1	-8,2	1,9	-22,2	-5,6
10 Privatquartiere auf Bauernhöfen	F	0,0	-3,0	-1,6	-4,7	-4,9	-3,1	-4,2	-1,9	-	-3,7
	B	2,4	-3,7	-2,7	-3,1	-5,2	-2,8	-5,0	-4,1	-	-3,9
	N	7,9	-4,2	-14,0	-11,9	-12,1	-1,4	-2,5	7,5	-	-6,9
9 und 10 zusammen	F	0,9	-1,9	-5,3	-3,7	-2,7	-4,8	-5,6	-9,8	-48,0	-6,3
	B	1,2	-1,7	-6,7	-4,7	-3,4	-4,0	-6,0	-8,4	-39,9	-5,1
	N	4,1	-5,1	-14,5	-9,7	-5,7	3,4	-6,4	2,7	-22,2	-6,0
11 Private Ferien- wohnungen/-häuser nicht auf Bauernhöfen	F	12,2	1,9	-2,1	2,2	0,4	5,8	0,9	0,2	-55,0	-1,9
	B	5,6	0,2	-3,6	4,1	-0,5	6,1	-1,0	0,8	-46,4	-0,9
	N	9,5	0,8	-6,6	-5,6	1,7	5,2	-2,2	-1,7	-36,7	-1,8
12 Private Ferien- wohnungen/-häuser auf Bauernhöfen	F	-16,4	6,5	0,0	0,3	2,7	4,1	2,0	11,4	-	3,0
	B	-8,4	4,3	-0,5	-2,4	1,8	3,1	1,6	10,0	-	2,1
	N	-10,6	5,7	4,8	-3,9	-1,9	6,2	2,9	19,9	-	2,2
11 und 12 zusammen	F	8,8	2,5	-1,5	1,8	0,8	5,5	1,0	1,2	-55,0	-1,2
	B	3,9	0,8	-2,6	2,1	-0,0	5,4	-0,6	1,8	-46,4	-0,4
	N	5,8	1,4	-3,4	-5,1	0,9	5,4	-1,5	0,2	-36,7	-1,1
1 bis 12 insgesamt	F	3,8	1,2	-1,3	0,7	0,9	1,7	0,2	0,4	-29,4	-1,3
	B	-0,8	0,4	-0,7	1,6	0,3	1,2	-0,0	1,4	-11,0	-0,4
	N	-1,1	-2,2	-6,5	3,9	0,4	-1,8	-1,0	-3,2	-16,2	-1,7
13 Campingplätze	F	10,0	1,5	4,9	37,3	2,6	7,8	0,9	5,9	0,0	7,5
	B	5,5	-0,0	5,0	2,6	0,6	2,4	-3,5	1,1	0,0	0,6
1 bis 13 insgesamt	F	3,9	1,2	-1,2	1,3	1,0	1,8	0,2	0,5	-29,4	-1,2
	B	0,9	0,2	-0,0	1,8	0,3	1,5	-0,3	1,4	-10,6	-0,3
	N	-1,1	-2,2	-6,5	3,9	0,4	-1,8	-1,0	-3,2	-16,2	-1,7

Q: STATISTIK AUSTRIA. - F= Unterkünfte, B= Betten (bei Campingplätzen lt. EU - Richtlinien: Summe der Standplätze mal 4), N= Zusatzbetten.

Beherbergungsbetriebe, Betten und Zusatzbetten in der Wintersaison 2020/21 Tourist accommodations, beds and additional beds in the winter season 2020/21											
Unterkunftsarten Kind of accommodation	Bundesländer / Austrian Länder										
	Burgenland	Kärnten	Nieder- österreich	Ober- österreich	Salzburg	Steiermark	Tirol	Vorarlberg	Wien	Österreich	
absolut / total											
5-/4-Stern Hotels	F	49	203	157	170	429	229	771	229	129	2.366
	B	6.455	19.578	15.488	15.932	48.058	22.118	73.382	13.847	32.410	247.268
	N	405	3.156	931	1.259	7.278	2.246	11.912	1.747	2.041	30.975
3-Stern Hotels	F	133	487	400	336	804	667	939	262	90	4.118
	B	4.460	17.384	16.970	15.288	35.273	23.356	40.164	8.825	14.730	176.450
	N	417	2.392	1.078	1.399	5.752	2.757	6.005	1.798	792	22.390
2-/1-Stern Hotels	F	50	308	354	375	360	315	1.096	193	39	3.090
	B	1.508	5.531	7.896	8.686	10.937	6.733	28.758	4.625	3.602	78.276
	N	83	598	630	725	1.203	708	3.649	684	153	8.433
1 Hotels und ähnliche Betriebe zusammen	F	232	998	911	881	1.593	1.211	2.806	684	258	9.574
	B	12.423	42.493	40.354	39.906	94.268	52.207	142.304	27.297	50.742	501.994
	N	905	6.146	2.639	3.383	14.233	5.711	21.566	4.229	2.986	61.798
2 Gewerbliche Ferienwohnungen/-häuser	F	43	564	120	237	1.210	660	1.905	322	1.797	6.858
	B	485	11.252	1.632	3.685	34.914	14.673	38.891	7.028	4.204	116.764
	N	64	2.168	295	495	5.312	2.445	7.353	1.380	1.134	20.646
1 und 2 zusammen	F	275	1.562	1.031	1.118	2.803	1.871	4.711	1.006	2.055	16.432
	B	12.908	53.745	41.986	43.591	129.182	66.880	181.195	34.325	54.946	618.758
	N	969	8.314	2.934	3.878	19.545	8.156	28.919	5.609	4.120	82.444
3 Jugendherbergen, Jugendgästehäuser	F	4	14	14	24	19	20	42	9	4	150
	B	320	1.573	873	1.613	1.824	1.939	2.692	712	1.140	12.686
	N	-	61	37	141	29	33	78	71	2	452
4 Kinder- und Jugend-erholungsheime	F	2	4	-	10	90	9	38	9	-	162
	B	9	531	-	881	9.653	402	1.858	544	-	13.878
	N	-	160	-	105	680	195	138	10	-	1.288
5 Kurheime der Sozialversicherungsträger	F	3	2	7	17	9	7	1	-	-	46
	B	397	826	1.025	2.321	922	740	100	-	-	6.331
	N	-	-	21	23	12	-	-	-	-	56
6 Öffentliche und private Kurheime	F	8	7	16	12	6	8	5	2	-	64
	B	1.039	762	2.396	968	1.023	1.248	171	54	-	7.661
	N	12	6	123	21	4	39	14	7	-	226
7 Bewirtschaftete Schutzhütten	F	-	14	32	24	32	49	84	9	-	244
	B	-	343	553	594	1.046	1.010	2.430	379	-	6.355
	N	-	98	258	452	336	492	1.112	-	-	2.748
8 Sonstige Beherbergungsbetriebe	F	11	118	141	146	124	155	233	120	-	1.048
	B	363	2.256	5.103	4.838	2.404	3.406	4.415	3.522	-	26.307
	N	11	357	434	495	197	231	815	233	-	2.773
9 Privatquartiere nicht auf Bauernhöfen	F	162	462	599	518	1.041	939	2.071	387	261	6.440
	B	1.164	2.994	4.190	3.083	7.602	6.365	14.903	2.180	659	43.140
	N	63	347	463	314	919	582	1.247	201	154	4.290
10 Privatquartiere auf Bauernhöfen	F	73	193	257	228	589	485	829	39	-	2.693
	B	596	1.212	1.905	1.720	4.578	3.928	6.021	264	-	20.224
	N	26	97	178	132	600	261	633	32	-	1.959
9 und 10 zusammen	F	235	655	856	746	1.630	1.424	2.900	426	261	9.133
	B	1.760	4.206	6.095	4.803	12.180	10.293	20.924	2.444	659	63.364
	N	89	444	641	446	1.519	843	1.880	233	154	6.249
11 Private Ferienwohnungen/-häuser nicht auf Bauernhöfen	F	333	2.766	482	848	4.698	2.278	10.282	2.437	817	24.941
	B	1.727	15.506	2.502	4.914	32.832	13.017	68.977	16.546	2.409	158.430
	N	300	2.559	490	652	5.631	2.165	11.695	2.181	743	26.416
12 Private Ferienwohnungen/-häuser auf Bauernhöfen	F	41	404	203	255	1.115	497	1.666	265	-	4.446
	B	235	3.099	1.311	1.993	9.696	3.435	12.187	1.981	-	33.937
	N	64	424	242	296	1.633	472	2.073	260	-	5.464
11 und 12 zusammen	F	374	3.170	685	1.103	5.813	2.775	11.948	2.702	817	29.387
	B	1.962	18.605	3.813	6.907	42.528	16.452	81.164	18.527	2.409	192.367
	N	364	2.983	732	948	7.264	2.637	13.768	2.441	743	31.880
1 bis 12 insgesamt	F	912	5.546	2.782	3.200	10.526	6.318	19.962	4.283	3.137	56.666
	B	18.758	82.847	61.844	66.516	200.762	102.370	294.949	60.507	59.154	947.707
	N	1.445	12.423	5.180	6.509	29.586	12.626	46.724	8.604	5.019	128.116
13 Campingplätze	F	13	55	38	51	41	56	85	28	-	367
	B	5.958	19.232	6.424	7.530	10.097	9.814	29.489	8.995	-	97.539
	N	-	-	-	-	-	-	-	-	-	-
1 bis 13 insgesamt	F	925	5.601	2.820	3.251	10.567	6.374	20.047	4.311	3.137	57.033
	B	24.716	102.079	68.268	74.046	210.859	112.184	324.438	69.502	59.154	1.045.246
	N	1.445	12.423	5.180	6.509	29.586	12.626	46.724	8.604	5.019	128.116

Q: STATISTIK AUSTRIA. - F= Unterkünfte, B= Betten (bei Campingplätzen lt. EU - Richtlinien: Summe der Standplätze mal 4), N= Zusatzbetten.

Beherbergungsbetriebe, Betten und Zusatzbetten in der Wintersaison 2020/21 Tourist accommodations, beds and additional beds in the winter season 2020/21											
Unterkunftsarten Kind of accommodation	Bundesländer / Austrian Länder										
	Burgenland	Kärnten	Nieder- österreich	Ober- österreich	Salzburg	Steiermark	Tirol	Vorarlberg	Wien	Österreich	
Veränderung zur Wintersaison 2019/2020 in % / Changes compared to winter season 2019/2020 in %											
5-/4-Stern Hotels	F	-10,9	-14,0	-1,9	2,4	-12,1	-13,6	-15,9	-3,0	-32,8	-12,9
	B	-8,1	-5,5	-3,0	3,4	-12,3	-8,6	-16,9	-25,4	-23,2	-13,9
	N	-24,9	-8,9	3,4	30,1	-7,1	-26,3	-23,2	-18,4	-19,3	-16,1
3-Stern Hotels	F	-13,1	-9,0	-5,4	3,4	-11,1	-13,5	-18,3	-7,7	-42,3	-12,4
	B	-13,4	-9,0	-8,0	4,7	-12,3	-15,2	-19,1	-19,6	-26,4	-14,2
	N	-21,5	-17,9	-27,2	0,6	-4,0	-24,1	-21,8	2,4	-39,9	-16,1
2-/1-Stern Hotels	F	-20,6	-11,2	-6,6	-5,8	-6,7	-13,5	-16,5	-16,1	-36,1	-12,7
	B	-17,3	-11,9	-8,1	-8,2	-7,3	-11,7	-17,5	-11,6	-40,5	-14,7
	N	-21,7	-23,8	-25,2	-8,1	-5,9	-20,5	-21,9	-16,9	-47,2	-19,5
1 Hotels und ähnliche Betriebe zusammen	F	-14,4	-10,7	-5,3	-0,9	-10,4	-13,5	-16,9	-8,8	-36,9	-12,6
	B	-11,2	-7,8	-6,2	1,1	-11,8	-12,0	-17,7	-21,5	-25,7	-14,1
	N	-23,0	-14,2	-18,1	7,5	-5,7	-24,6	-22,6	-10,4	-27,8	-16,6
2 Gewerbliche Ferienwohnungen/-häuser	F	10,3	1,4	14,3	10,2	2,3	5,4	-9,1	-3,9	-2,3	-1,9
	B	-10,4	-8,2	16,1	3,1	2,9	6,0	-9,7	-10,2	-17,1	-3,9
	N	120,7	-6,3	8,5	10,0	6,3	-2,3	-19,6	-11,9	7,1	-7,6
1 und 2 zusammen	F	-11,3	-6,7	-3,4	1,3	-5,3	-7,7	-13,9	-7,3	-8,6	-8,4
	B	-11,2	-7,9	-5,5	1,3	-8,2	-8,6	-16,1	-19,4	-25,1	-12,4
	N	-19,6	-12,3	-16,1	7,8	-2,7	-19,0	-21,9	-10,8	-20,7	-14,5
3 Jugendherbergen, Jugendgästehäuser	F	0,0	-26,3	-6,7	0,0	-9,5	-4,8	-6,7	-25,0	-69,2	-13,8
	B	-19,0	-17,1	-16,0	-2,0	-13,6	-7,7	-5,9	-10,3	-67,9	-22,6
	N	-	-20,8	15,6	6,0	-47,3	17,9	-15,2	-6,6	-96,3	-17,4
4 Kinder- und Jugend-erholungsheime	F	-33,3	-20,0	-	-16,7	-9,1	-25,0	0,0	-47,1	-	-12,9
	B	-91,7	-29,9	-	-11,1	-10,1	-52,3	-4,4	-43,6	-	-15,1
	N	-	7	-	-3,7	-10,9	-3,5	3,8	-75,6	-	-7,9
5 Kurheime der Sozialversicherungsträger	F	0,0	0,0	16,7	0,0	0,0	-12,5	0,0	-	-	0,0
	B	0,0	0,1	13,3	3,8	0,3	-17,2	0,0	-	-	0,9
	N	-	-	0,0	-46,5	0,0	-	-	-	-	-26,3
6 Öffentliche und private Kurheime	F	0,0	0,0	-5,9	-14,3	0,0	-11,1	0,0	0,0	-	-5,9
	B	0,0	-0,8	-1,8	-25,6	-1,3	5,1	-10,0	5,9	-	-4,4
	N	0,0	0,0	-23,6	-8,7	0,0	0,0	-17,6	250,0	-	-14,4
7 Bewirtschaftete Schutzhütten	F	-	-22,2	-15,8	-11,1	-11,1	-7,5	-13,4	-35,7	-	-13,8
	B	-	3,3	-23,3	-9,7	-7,0	-2,3	-22,7	-29,6	-	-15,9
	N	-	6,5	-26,3	-0,9	-13,8	-5,2	-13,1	-	-	-14,4
8 Sonstige Beherbergungsbetriebe	F	-47,6	-12,6	0,0	-5,2	-8,1	-4,9	0,4	-9,1	-	-5,8
	B	-12,5	-5,5	0,4	-5,9	1,1	-9,8	0,0	-5,9	-	-3,8
	N	37,5	-9,8	6,1	-37,0	-51,4	-2,5	-5,3	-2,1	-	-17,0
9 Privatquartiere nicht auf Bauernhöfen	F	-5,8	-13,3	-7,6	-1,1	-7,5	-8,6	-11,1	-15,7	-48,0	-12,0
	B	-11,6	-8,1	-9,7	-3,7	-8,7	-6,5	-11,3	-26,5	-39,9	-10,9
	N	-10,0	-8,4	-12,8	-0,3	-5,9	5,1	-18,0	-4,3	-22,2	-9,8
10 Privatquartiere auf Bauernhöfen	F	-7,6	-7,2	-5,2	-0,4	-9,1	-13,5	-6,9	-22,0	-	-8,3
	B	-8,0	-11,4	-6,4	2,7	-9,3	-13,7	-7,2	-30,0	-	-8,9
	N	-18,8	-10,2	-17,6	-2,9	-14,5	-9,7	-8,9	-15,8	-	-11,6
9 und 10 zusammen	F	-6,4	-11,6	-6,9	-0,9	-8,1	-10,3	-9,9	-16,3	-48,0	-11,0
	B	-10,4	-9,1	-8,7	-1,5	-8,9	-9,4	-10,1	-26,9	-39,9	-10,2
	N	-12,7	-8,8	-14,2	-1,1	-9,5	0,0	-15,2	-6,0	-22,2	-10,4
11 Private Ferienwohnungen/-häuser nicht auf Bauernhöfen	F	5,7	-4,0	-8,5	-0,9	-10,4	-0,7	-5,6	-5,8	-55,0	-9,0
	B	-7,6	-6,1	-8,8	-0,4	-11,4	-0,1	-7,5	-3,9	-46,4	-8,1
	N	0,0	-8,7	-18,3	-12,1	-1,0	-3,6	-11,4	-7,0	-36,7	-9,2
12 Private Ferienwohnungen/-häuser auf Bauernhöfen	F	-10,9	-0,2	-9,4	-2,3	-1,3	-4,1	-2,3	2,7	-	-2,2
	B	-10,3	-1,2	-7,9	-4,1	-1,7	-2,7	-2,4	2,0	-	-2,3
	N	-14,7	-9,2	-4,0	5,0	-4,3	1,7	-4,8	20,4	-	-3,1
11 und 12 zusammen	F	3,6	-3,6	-8,8	-1,3	-8,8	-1,4	-5,1	-5,0	-55,0	-8,0
	B	-7,9	-5,3	-8,5	-1,5	-9,4	-0,6	-6,7	-3,3	-46,4	-7,1
	N	-2,9	-8,8	-14,1	-7,4	-1,7	-2,7	-10,5	-4,7	-36,7	-8,2
1 bis 12 insgesamt	F	-5,1	-5,8	-5,8	-0,7	-7,8	-5,6	-8,0	-7,2	-31,5	-8,6
	B	-10,6	-7,5	-5,5	-0,6	-8,5	-7,7	-13,0	-15,0	-28,3	-11,1
	N	-15,1	-11,0	-14,6	-1,7	-3,9	-13,8	-18,0	-10,2	-24,2	-12,8
13 Campingplätze	F	8,3	-6,8	-9,5	8,5	-14,6	3,7	-3,4	0,0	-	-3,7
	B	-6,3	-0,4	-4,6	1,5	-14,0	-4,2	-5,5	-0,5	-	-7,3
	1 bis 13 insgesamt	F	-4,9	-5,8	-5,9	-0,6	-7,8	-5,5	-8,0	-7,2	-31,5
B	-9,6	-6,3	-5,4	-0,4	-8,8	-7,4	-12,3	-13,4	-31,0	-10,7	
N	-15,1	-11,0	-14,6	-1,7	-3,9	-13,8	-18,0	-10,2	-24,2	-12,8	

Q: STATISTIK AUSTRIA. - F= Unterkünfte, B= Betten (bei Campingplätzen lt. EU - Richtlinien: Summe der Standplätze mal 4), N= Zusatzbetten.

Beherbergungsbetriebe, Betten und Zusatzbetten in der Sommersaison 2021 Tourist accommodations, beds and additional beds in the summer season 2021											
Unterkunftsarten Kind of accommodation	Bundesländer / Austrian Länder										
	Burgenland	Kärnten	Nieder- österreich	Ober- österreich	Salzburg	Steiermark	Tirol	Vorarlberg	Wien	Österreich	
absolut / total											
5-/4-Stern Hotels	F	55	254	165	176	443	268	883	243	157	2.644
	B	6.799	24.367	16.042	16.471	48.868	24.794	85.091	16.385	36.127	274.944
	N	501	3.838	1.033	1.341	7.062	3.043	14.620	1.824	2.300	35.562
3-Stern Hotels	F	167	662	435	348	836	766	1.068	282	122	4.686
	B	5.653	24.366	18.598	15.932	36.538	27.200	46.637	11.015	18.871	204.810
	N	521	3.190	1.340	1.431	5.808	3.329	7.402	1.923	923	25.867
2-/1-Stern Hotels	F	69	467	386	409	379	357	1.242	225	57	3.591
	B	2.094	8.715	8.773	9.843	11.526	7.690	33.567	5.329	6.413	93.950
	N	102	857	810	813	1.219	815	4.484	713	197	10.010
1 Hotels und ähnliche Betriebe zusammen	F	291	1.383	986	933	1.658	1.391	3.193	750	336	10.921
	B	14.546	57.448	43.413	42.246	96.932	59.684	165.295	32.729	61.411	573.704
	N	1.124	7.885	3.183	3.585	14.089	7.187	26.506	4.460	3.420	71.439
2 Gewerbliche Ferienwohnungen/-häuser	F	57	792	142	280	1.248	692	2.155	364	1.797	7.527
	B	778	17.012	1.904	4.179	35.367	15.225	44.529	7.958	4.204	131.156
	N	96	2.862	333	551	5.275	2.621	9.149	1.315	1.134	23.336
1 und 2 zusammen	F	348	2.175	1.128	1.213	2.906	2.083	5.348	1.114	2.133	18.448
	B	15.324	74.460	45.317	46.425	132.299	74.909	209.824	40.687	65.615	704.860
	N	1.220	10.747	3.516	4.136	19.364	9.808	35.655	5.775	4.554	94.775
3 Jugendherbergen, Jugendgästehäuser	F	6	19	19	28	22	22	43	10	11	180
	B	705	2.023	1.187	1.810	2.430	2.004	2.770	774	2.720	16.423
	N	60	111	44	146	49	37	66	71	36	620
4 Kinder- und Jugend-erholungsheime	F	3	11	-	13	81	15	37	15	-	175
	B	109	1.376	-	1.138	9.561	935	1.792	828	-	15.739
	N	-	164	-	115	599	213	122	49	-	1.262
5 Kurheime der Sozialversicherungsträger	F	3	2	7	18	9	7	1	-	-	47
	B	397	826	1.025	2.429	922	740	100	-	-	6.439
	N	-	-	21	23	12	-	-	-	-	56
6 Öffentliche und private Kurheime	F	8	7	16	13	6	9	5	2	-	66
	B	1.039	761	2.431	1.106	1.010	1.398	179	54	-	7.978
	N	12	6	163	23	4	39	18	7	-	272
7 Bewirtschaftete Schutzhütten	F	-	47	53	40	76	99	228	29	-	572
	B	-	1.091	1.108	1.078	1.908	2.150	7.473	1.232	-	16.040
	N	-	546	567	620	1.125	1.464	3.707	677	-	8.706
8 Sonstige Beherbergungsbetriebe	F	19	298	168	176	200	206	356	169	-	1.592
	B	829	4.258	6.810	6.235	3.502	4.388	5.357	4.287	-	35.666
	N	11	482	513	952	344	298	1.093	279	-	3.972
9 Privatquartiere nicht auf Bauernhöfen	F	247	861	668	614	1.089	1.028	2.110	398	261	7.276
	B	1.945	5.646	4.709	3.659	7.912	6.927	15.094	2.545	659	49.096
	N	109	605	505	361	899	641	1.349	203	154	4.826
10 Privatquartiere auf Bauernhöfen	F	87	305	298	259	626	579	842	47	-	3.043
	B	726	2.044	2.229	1.942	4.813	4.675	6.111	338	-	22.878
	N	41	158	220	166	598	328	668	39	-	2.218
9 und 10 zusammen	F	334	1.166	966	873	1.715	1.607	2.952	445	261	10.319
	B	2.671	7.690	6.938	5.601	12.725	11.602	21.205	2.883	659	71.974
	N	150	763	725	527	1.497	969	2.017	242	154	7.044
11 Private Ferienwohnungen/-häuser nicht auf Bauernhöfen	F	491	4.019	599	1.054	5.147	2.531	10.651	2.560	817	27.869
	B	2.568	23.290	3.110	6.099	36.059	14.408	71.421	17.050	2.409	176.414
	N	454	4.009	642	840	5.709	2.423	12.389	2.238	743	29.447
12 Private Ferienwohnungen/-häuser auf Bauernhöfen	F	51	556	244	304	1.178	585	1.694	286	-	4.898
	B	318	4.198	1.527	2.370	10.012	3.951	12.394	2.148	-	36.918
	N	84	566	277	338	1.639	543	2.103	247	-	5.797
11 und 12 zusammen	F	542	4.575	843	1.358	6.325	3.116	12.345	2.846	817	32.767
	B	2.886	27.488	4.637	8.469	46.071	18.359	83.815	19.198	2.409	213.332
	N	538	4.575	919	1.178	7.348	2.966	14.492	2.485	743	35.244
1 bis 12 insgesamt	F	1.263	8.300	3.200	3.732	11.340	7.164	21.315	4.630	3.222	64.166
	B	23.960	119.973	69.453	74.291	210.428	116.485	332.515	69.943	71.403	1.088.451
	N	1.991	17.394	6.468	7.720	30.342	15.794	57.170	9.585	5.487	151.951
13 Campingplätze	F	22	130	64	92	75	111	107	35	3	639
	B	9.394	53.581	10.010	11.647	16.881	42.928	36.912	12.015	3.228	196.596
	1 bis 13 insgesamt	F	1.285	8.430	3.264	3.824	11.415	7.275	21.422	4.665	3.225
	B	33.354	173.554	79.463	85.938	227.309	159.413	369.427	81.958	74.631	1.285.047
	N	1.991	17.394	6.468	7.720	30.342	15.794	57.170	9.585	5.487	151.951

Q: STATISTIK AUSTRIA. - F= Unterkünfte, B= Betten (bei Campingplätzen lt. EU - Richtlinien: Summe der Standplätze mal 4), N= Zusatzbetten.

Beherbergungsbetriebe, Betten und Zusatzbetten in der Sommersaison 2021 Tourist accommodations, beds and additional beds in the summer season 2021											
Unterkunftsarten Kind of accommodation	Bundesländer / Austrian Länder										
	Burgenland	Kärnten	Nieder- österreich	Ober- österreich	Salzburg	Steiermark	Tirol	Vorarlberg	Wien	Österreich	
Veränderung zur Sommersaison 2020 in % / Changes compared to summer season 2020 in %											
5-/4-Stern Hotels	F	1,9	-3,1	1,2	2,9	3,3	0,0	2,6	3,8	-18,2	0,4
	B	-1,7	4,8	0,8	5,6	1,3	1,6	3,1	-9,8	-13,1	-0,6
	N	-0,6	-0,7	4,6	30,6	3,6	-0,4	1,7	-7,7	-7,4	1,3
3-Stern Hotels	F	1,8	-2,4	-0,7	3,0	-2,5	-0,9	-2,9	0,0	-21,8	-2,1
	B	0,2	-0,6	-1,5	5,7	-0,6	0,2	-1,8	-0,6	-5,4	-0,8
	N	-7,0	-5,3	-13,7	1,6	3,6	-6,9	-0,1	11,2	-27,5	-2,3
2-/1-Stern Hotels	F	-5,5	-4,3	0,0	-4,4	0,0	-3,5	-1,8	-0,9	-8,1	-2,4
	B	0,3	-4,5	-0,6	-5,7	2,3	-0,8	0,7	1,8	4,5	-0,3
	N	-14,3	-12,2	-12,0	-6,2	9,8	-13,8	1,4	-13,7	-32,1	-4,4
1 Hotels und ähnliche Betriebe zusammen	F	0,0	-3,2	-0,1	-0,4	-0,4	-1,4	-1,0	0,9	-18,0	-1,6
	B	-0,6	1,0	-0,5	2,8	0,7	0,7	1,2	-5,1	-9,2	-0,6
	N	-5,0	-4,0	-8,0	8,6	4,1	-5,1	1,1	-1,6	-15,5	-0,9
2 Gewerbliche Ferienwohnungen/-häuser	F	16,3	7,9	23,5	16,2	10,5	10,4	9,8	10,3	-2,3	7,1
	B	24,3	2,4	24,4	7,5	12,6	11,6	9,9	2,8	-17,1	8,3
	N	128,6	3,2	15,6	19,5	16,1	3,9	4,8	-14,7	7,1	6,3
1 und 2 zusammen	F	2,4	0,6	2,4	3,0	4,0	2,2	3,1	3,8	-5,2	1,8
	B	0,4	1,3	0,3	3,2	3,6	2,7	2,9	-3,6	-9,8	0,9
	N	-0,4	-2,1	-6,2	9,9	7,1	-2,9	2,1	-4,9	-10,8	0,8
3 Jugendherbergen, Jugendgästehäuser	F	0,0	5,6	11,8	0,0	-8,3	-4,3	-8,5	-16,7	-15,4	-4,3
	B	-33,7	0,2	5,1	0,7	-3,9	-6,2	-9,6	-2,5	-11,3	-6,7
	N	-	44,2	37,5	0,7	-80,4	-39,3	-26,7	-6,6	-33,3	-26,6
4 Kinder- und Jugend-erholungsheime	F	0,0	0,0	-	0,0	-4,7	-6,3	-2,6	-11,8	-	-4,4
	B	0,0	-2,8	-	-0,5	1,0	1,2	-4,4	-12,3	-	-0,9
	N	-	-6,8	-	5,5	-13,4	-18,1	-8,3	19,5	-	-10,6
5 Kurheime der Sozialversicherungsträger	F	0,0	0,0	16,7	5,9	0,0	-12,5	0,0	-	-	2,2
	B	0,0	0,1	13,3	8,7	0,3	-17,2	0,0	-	-	2,6
	N	-	-	0,0	-46,5	0,0	-	-	-	-	-26,3
6 Öffentliche und private Kurheime	F	0,0	0,0	-5,9	-7,1	0,0	0,0	0,0	0,0	-	-2,9
	B	0,0	-0,9	-0,3	-17,9	-1,1	17,7	-5,8	5,9	-	-0,8
	N	0,0	0,0	1,2	0,0	0,0	0,0	5,9	250,0	-	3,0
7 Bewirtschaftete Schutzhütten	F	-	-11,3	-3,6	5,3	1,3	-1,0	2,7	-6,5	-	-0,3
	B	-	23,8	-6,5	11,6	1,7	-0,1	4,4	1,7	-	4,0
	N	-	-25,7	-8,4	-8,7	-5,5	-4,7	-11,0	10,8	-	-8,7
8 Sonstige Beherbergungsbetriebe	F	-20,8	4,9	-1,8	5,4	3,1	-2,8	1,1	-2,3	-	1,0
	B	27,1	4,9	-2,2	3,8	9,4	-8,6	-1,3	0,5	-	0,8
	N	10,0	-3,8	0,2	21,7	-36,1	-12,9	-1,5	6,1	-	-2,1
9 Privatquartiere nicht auf Bauernhöfen	F	1,6	-0,3	-6,7	-1,3	-2,7	-5,5	-6,3	-11,4	-48,0	-7,4
	B	1,0	-0,8	-8,7	-4,4	-3,4	-4,7	-7,0	-11,2	-39,9	-6,1
	N	3,8	-4,6	-14,0	-7,0	-2,2	8,8	-8,2	2,5	-22,2	-5,1
10 Privatquartiere auf Bauernhöfen	F	1,2	-3,2	0,0	-4,1	-5,7	-3,8	-5,7	0,0	-	-4,2
	B	2,8	-3,5	-2,0	-2,4	-5,7	-3,7	-6,2	-7,1	-	-4,4
	N	7,9	-4,8	-12,7	-10,8	-11,5	-3,2	-3,6	8,3	-	-7,0
9 und 10 zusammen	F	1,5	-1,1	-4,7	-2,1	-3,8	-4,9	-6,2	-10,3	-48,0	-6,5
	B	1,5	-1,5	-6,6	-3,7	-4,3	-4,3	-6,8	-10,7	-39,9	-5,5
	N	4,9	-4,6	-13,6	-8,2	-6,1	4,4	-6,7	3,4	-22,2	-5,7
11 Private Ferienwohnungen/-häuser nicht auf Bauernhöfen	F	14,2	2,2	-1,6	4,8	2,8	5,6	0,8	0,7	-55,0	-1,5
	B	6,9	0,4	-1,0	5,2	1,6	6,4	-1,2	1,8	-46,4	-0,4
	N	12,4	0,9	-5,7	-1,5	5,0	5,4	-2,5	-0,5	-36,7	-1,1
12 Private Ferienwohnungen/-häuser auf Bauernhöfen	F	-12,1	4,5	-0,4	-1,0	3,5	3,2	1,3	12,6	-	2,6
	B	-6,2	4,1	0,3	-3,8	2,9	2,0	0,8	11,4	-	2,0
	N	-10,6	2,7	2,6	-3,4	-0,8	6,3	-1,1	18,8	-	0,6
11 und 12 zusammen	F	11,1	2,5	-1,3	3,4	3,0	5,2	0,9	1,8	-55,0	-0,9
	B	5,3	1,0	-0,6	2,5	1,9	5,5	-0,9	2,8	-46,4	0,0
	N	8,0	1,1	-3,4	-2,1	3,7	5,6	-2,3	1,1	-36,7	-0,8
1 bis 12 insgesamt	F	5,2	1,5	-1,1	2,0	2,0	1,5	0,4	0,7	-29,6	-1,1
	B	0,3	1,2	-0,6	2,4	2,5	1,7	1,1	-2,0	-12,3	0,2
	N	2,2	-2,3	-6,0	5,5	3,0	-1,7	-0,5	-1,8	-16,0	-0,8
13 Campingplätze	F	10,0	1,6	4,9	37,3	1,4	7,8	1,9	2,9	0,0	7,4
	B	5,5	-0,1	5,4	2,6	0,5	2,3	-3,3	-0,7	0,0	0,5
	1 bis 13 insgesamt	F	5,2	1,5	-1,0	2,6	2,0	1,6	0,4	0,7	-29,6
	B	1,7	0,8	0,1	2,4	2,4	1,9	0,6	-1,8	-11,8	0,2
	N	2,2	-2,3	-6,0	5,5	3,0	-1,7	-0,5	-1,8	-16,0	-0,8

Q: STATISTIK AUSTRIA. - F= Unterkünfte, B= Betten (bei Campingplätzen lt. EU - Richtlinien: Summe der Standplätze mal 4), N= Zusatzbetten.

Bettenauslastung für die Winter- und Sommersaison 2020 und 2021
Bed occupancy ratios in the winter and summer season 2020 and 2021

Unterkunftsarten Kind of accommodation	Bundesländer / Austrian Länder																			
	Burgenland		Kärnten		Nieder- österreich		Ober- österreich		Salzburg		Steiermark		Tirol		Vorarlberg		Wien		Österreich	
	2020	2021	2020	2021	2020	2021	2020	2021	2020	2021	2020	2021	2020	2021	2020	2021	2020	2021	2020	2021
Wintersaison / Winter season																				
5-/4-Stern Hotels	31,6	1,7	29,6	3,9	28,1	9,2	30,1	5,3	43,3	1,1	37,1	5,5	47,5	1,3	40,7	2,4	39,1	3,4	40,5	2,9
3-Stern Hotels	8,1	4,9	17,5	3,1	14,2	7,2	18,4	5,2	36,8	1,7	22,2	4,7	40,6	1,7	36,3	2,1	39,6	5,4	30,2	3,5
2-/1-Stern Hotels	4,1	5,3	10,2	4,4	13,0	7,1	13,4	6,2	26,6	2,6	16,2	2,8	34,2	1,8	25,4	1,9	36,3	4,0	25,0	3,4
1 Hotels insgesamt	19,4	3,3	22,0	3,6	19,1	8,0	21,8	5,5	39,0	1,5	27,5	4,8	42,8	1,5	37,0	2,2	39,0	4,0	34,4	3,2
2 Gewerbliche Ferienwohnungen/-häuser	8,1	1,3	20,0	1,1	10,2	7,9	12,4	6,5	34,5	0,3	28,0	1,2	37,2	0,9	31,1	0,3	30,8	8,6	31,8	1,3
3 Jugendherbergen, Jugendgästehäuser	3,3	1,7	15,7	2,1	9,5	1,7	14,1	0,4	30,6	0,5	16,8	1,3	23,6	0,4	24,8	2,5	40,5	3,7	24,1	1,3
4 Kinder- und Jugendherholungsheime	0,3	1,0	24,4	0,1	-	-	20,2	0,3	36,4	0,4	10,8	0,0	26,6	0,2	18,7	0,1	-	-	31,1	0,4
5 Kurheime der Sozialversicherungsträger	70,1	70,4	66,7	66,6	59,4	57,1	57,9	50,1	62,0	57,5	61,1	59,3	77,2	98,3	-	-	-	-	61,4	57,6
6 Öffentliche und private Kurheime	63,8	45,3	48,3	48,3	58,0	55,6	44,7	42,6	64,7	61,6	62,1	65,1	31,7	28,2	18,4	0,2	-	-	56,3	53,2
7 Bewirtschaftete Schutzhütten	-	-	5,1	-	1,6	0,1	8,6	-	15,5	2,1	8,8	0,1	10,8	0,0	14,6	-	-	-	10,2	0,4
8 Sonstige Beherbergungsbetriebe	3,1	1,5	18,9	2,8	10,1	5,5	10,1	4,5	26,9	1,9	15,9	8,4	16,0	0,8	20,9	0,7	-	-	15,5	3,6
2-8 Sonstige gewerbliche Betriebe	34,9	29,3	22,5	6,5	23,5	20,2	21,4	13,7	35,0	2,7	26,6	7,5	33,0	1,1	26,4	0,5	34,8	7,6	30,0	5,5
9 Privatquartiere nicht auf Bauernhöfen	5,2	3,2	9,4	3,7	9,3	7,4	12,1	6,5	22,4	2,0	12,7	3,7	23,0	1,3	23,8	2,0	22,8	3,4	18,1	3,0
10 Privatquartiere auf Bauernhöfen	3,7	1,1	5,2	1,3	9,5	6,2	7,9	4,8	19,8	1,9	9,1	1,5	19,2	1,4	22,3	0,3	-	-	14,3	2,2
9 und 10 zusammen	4,7	2,5	8,1	3,0	9,3	7,0	10,6	5,9	21,4	1,9	11,3	2,9	22,0	1,3	23,6	1,8	22,8	3,4	16,9	2,8
11 Private Ferienwohnungen/-häuser nicht auf Bauernhöfen	4,0	2,6	12,1	1,5	9,5	4,8	10,3	2,1	25,7	0,7	18,0	1,7	30,8	1,0	24,6	0,6	25,3	5,3	25,0	1,2
12 Private Ferienwohnungen/-häuser auf Bauernhöfen	3,7	2,3	12,2	1,1	6,6	4,0	9,2	2,1	25,1	1,0	13,1	1,2	28,5	1,2	24,0	0,3	-	-	22,0	1,2
11 und 12 zusammen	4,0	2,5	12,1	1,5	8,5	4,5	10,0	2,1	25,6	0,8	16,9	1,6	30,5	1,0	24,5	0,5	25,3	5,3	24,5	1,2
1 bis 12 insgesamt	18,6	6,8	19,2	3,7	18,2	9,9	19,6	7,0	34,1	1,7	24,1	4,7	36,6	1,3	31,0	1,3	37,6	4,4	30,5	3,2
13 Campingplätze	0,1	0,4	0,7	0,1	0,7	0,2	0,4	0,0	4,6	0,5	1,2	0,5	5,5	0,0	4,6	0,2	0,9	-	2,9	0,2
1 bis 13 insgesamt	14,3	5,2	15,9	3,0	16,6	9,0	17,7	6,3	32,6	1,6	22,1	4,3	34,0	1,2	28,0	1,2	36,2	4,4	28,0	2,9
Sommersaison / Summer season																				
5-/4-Stern Hotels	46,0	59,1	49,1	52,7	28,8	38,8	37,2	46,5	38,0	47,3	44,4	52,1	35,4	47,6	27,1	39,1	11,3	28,9	33,6	45,2
3-Stern Hotels	33,8	38,4	31,3	34,0	20,3	24,4	25,6	30,6	26,0	32,4	29,3	33,1	26,4	34,0	25,9	33,2	14,3	28,4	25,7	32,0
2-/1-Stern Hotels	20,9	28,2	21,1	23,3	16,7	18,4	19,3	21,6	17,9	23,9	16,9	20,8	18,3	23,3	17,7	21,4	11,6	25,2	18,0	22,7
1 Hotels insgesamt	37,8	46,6	37,0	40,3	22,7	28,5	28,4	34,7	31,0	38,9	33,9	39,4	29,3	38,9	25,3	34,3	12,2	28,3	28,2	36,8
2 Gewerbliche Ferienwohnungen/-häuser	30,6	32,7	30,6	29,8	17,4	22,4	24,6	28,8	20,7	22,8	24,2	25,6	21,8	24,6	23,2	28,6	15,3	36,6	22,9	25,7
3 Jugendherbergen, Jugendgästehäuser	2,5	3,7	14,0	19,2	9,8	13,3	14,2	18,3	11,2	13,0	20,0	25,7	4,0	10,3	24,6	22,9	10,1	27,7	11,4	18,0
4 Kinder- und Jugendherholungsheime	3,2	7,3	6,2	10,8	-	-	15,2	17,1	8,4	12,6	10,9	17,4	6,9	11,0	7,0	8,3	-	-	8,5	12,6
5 Kurheime der Sozialversicherungsträger	65,6	84,4	62,4	77,6	55,1	67,2	49,7	66,1	54,8	77,7	50,3	70,1	76,7	98,7	-	-	-	-	54,4	71,5
6 Öffentliche und private Kurheime	54,0	62,8	54,2	64,2	49,0	62,3	52,8	59,4	67,2	72,8	63,5	72,9	43,8	29,2	8,5	9,2	-	-	54,9	64,2
7 Bewirtschaftete Schutzhütten	-	-	17,2	10,3	8,1	8,6	20,7	20,1	16,8	15,9	14,7	14,9	22,8	25,5	24,8	27,3	-	-	19,5	20,5
8 Sonstige Beherbergungsbetriebe	13,5	14,1	20,2	20,5	11,6	14,8	12,1	16,8	19,0	17,0	15,9	18,5	13,1	15,6	9,7	14,6	-	-	14,0	16,6
2-8 Sonstige gewerbliche Betriebe	29,1	36,1	27,7	28,2	21,0	26,9	23,8	29,3	19,2	21,9	23,8	27,0	19,9	23,0	18,5	23,0	13,3	33,1	21,3	25,1
9 Privatquartiere nicht auf Bauernhöfen	26,1	28,1	16,9	18,0	18,0	21,0	19,7	21,4	15,3	17,7	19,0	21,9	12,6	15,5	15,2	18,0	8,8	25,5	16,0	18,8
10 Privatquartiere auf Bauernhöfen	37,7	36,5	16,5	18,0	25,6	27,7	20,3	24,1	19,1	21,6	25,9	27,2	15,1	18,4	18,2	22,4	-	-	20,4	22,9
9 und 10 zusammen	29,2	30,4	16,8	18,0	20,3	23,2	19,9	22,3	16,8	19,2	21,7	24,1	13,3	16,3	15,6	18,5	8,8	25,5	17,4	20,1
11 Private Ferienwohnungen/-häuser nicht auf Bauernhöfen	26,4	26,4	18,1	18,9	17,1	19,3	19,8	20,6	14,9	16,7	18,7	19,6	17,2	20,4	18,2	20,6	11,2	36,0	17,1	19,7
12 Private Ferienwohnungen/-häuser auf Bauernhöfen	30,9	35,8	25,3	24,8	22,6	20,6	26,1	27,1	24,4	26,8	22,2	23,4	22,5	25,7	24,4	26,0	-	-	23,7	25,6
11 und 12 zusammen	26,9	27,4	19,2	19,8	18,9	19,7	21,7	22,4	16,9	18,9	19,5	20,4	18,0	21,2	18,8	21,2	11,2	36,0	18,3	20,7
1 bis 12 insgesamt	34,2	40,8	29,5	31,4	21,8	27,1	25,8	31,0	24,1	28,9	28,1	32,0	23,6	30,0	21,7	27,6	12,2	29,0	24,1	30,1
13 Campingplätze	21,0	19,5	22,0	24,1	12,0	11,5	15,8	15,9	17,5	19,3	5,8	7,0	17,8	21,3	13,7	14,2	4,5	5,7	15,6	17,2
1 bis 13 insgesamt	30,6	34,8	27,1	29,2	20,7	25,1	24,5	29,0	23,6	28,2	22,2	25,3	23,0	29,1	20,6	25,6	11,9	28,0	22,8	28,1

Q: STATISTIK AUSTRIA.

Übernachtungen in allen Beherbergungsbetrieben in den wichtigsten Berichtsgemeinden ¹⁾ in den Kalenderjahren 2015 bis 2021									
Nights spent in all tourist accommodations in the most important reporting communes in the calendar years 2015 - 2021									
Gemeinde / Commune			Kalenderjahr / Calendar year						
Nr.	Gem.KZ	Gemeinde	2015	2016	2017	2018	2019	2020	2021
1	90001	Wien insgesamt	14.328.261	14.962.438	15.512.730	16.483.497	17.604.573	4.589.492	4.996.746
2	50101	Salzburg	2.710.471	2.828.871	3.043.552	3.141.005	3.308.801	1.197.188	1.323.468
3	80228	Mittelberg	1.560.841	1.674.177	1.690.361	1.780.622	1.777.033	1.307.062	1.058.254
4	61265	Schladming	1.550.166	1.629.941	1.692.183	1.800.008	1.796.414	1.454.872	929.014
5	50618	Saalbach-Hinterglemm	2.061.941	2.237.661	2.235.188	2.312.747	2.317.424	1.751.685	888.801
6	20813	Sankt Kanzian am Klopeiner See	673.836	741.745	814.785	862.710	842.894	826.370	882.739
7	70220	Sölden	2.440.398	2.493.517	2.573.472	2.547.791	2.591.739	1.488.298	819.591
8	20201	Villach	807.800	829.239	877.189	890.146	980.296	739.774	798.408
9	50628	Zell am See	1.460.686	1.553.542	1.627.943	1.665.879	1.682.881	1.185.306	751.920
10	70907	Eben am Achensee	1.006.418	1.036.127	1.056.136	1.079.082	1.101.759	812.335	751.057
11	70101	Innsbruck	1.574.973	1.595.130	1.643.872	1.742.761	1.787.922	733.370	706.131
12	60101	Graz	1.080.409	1.125.372	1.161.095	1.129.209	1.250.513	582.293	700.756
13	20305	Hermagor-Pressegger See	1.048.087	1.162.090	1.141.290	1.232.846	1.189.942	941.088	665.855
14	70334	Neustift im Stubaital	1.238.809	1.281.576	1.331.765	1.310.622	1.325.303	782.338	664.424
15	50402	Bad Hofgastein	1.049.488	1.059.178	1.101.764	1.145.820	1.168.464	761.235	649.142
16	70920	Mayrhofen	1.439.693	1.480.500	1.504.536	1.546.185	1.504.206	979.266	618.358
17	70934	Tux	957.560	1.001.854	990.709	971.862	999.663	631.419	578.479
18	70351	Seefeld in Tirol	1.136.441	1.105.447	1.119.271	1.145.555	1.096.594	703.215	567.282
19	50408	Flachau	1.108.361	1.168.005	1.226.237	1.320.441	1.316.479	982.405	527.392
20	70624	Serfaus	1.135.464	1.181.181	1.211.353	1.230.465	1.276.679	898.939	520.956
21	20711	Finkenstein am Faaker See	555.242	564.960	578.715	557.244	589.493	509.557	517.188
22	40101	Linz	777.292	779.248	784.677	822.431	934.944	403.223	512.768
23	50606	Kaprun	948.403	999.343	1.087.069	1.162.680	1.150.344	688.544	510.798
24	70509	Ellmau	719.997	767.687	740.602	817.968	872.067	642.111	509.319
25	50403	Bad Gastein	1.087.886	1.122.106	1.137.946	1.132.706	1.118.159	713.254	479.733
26	20725	Velden am Wörther See	473.932	495.193	507.988	521.066	517.275	431.453	469.729
27	50609	Leogang	633.108	690.068	717.705	733.173	745.410	616.360	462.797
28	61236	Ramsau am Dachstein	683.380	714.877	741.905	760.189	754.727	643.028	457.590
29	70603	Fiss	920.164	979.649	979.055	988.678	994.694	735.318	430.689
30	50612	Maria Alm am Steinernen Meer	677.892	728.147	708.044	742.027	828.595	683.310	428.572
31	20601	Bad Kleinkirchheim	698.686	727.066	713.885	757.860	738.876	627.325	427.030
32	50411	Großarl	702.996	710.215	695.551	716.666	748.042	577.129	419.670
33	62376	Bad Radkersburg	543.927	551.754	572.052	554.152	554.873	364.429	417.200
34	70208	Längenfeld	716.817	729.829	735.746	725.707	759.975	509.250	382.994
35	20639	Weißensee	400.318	408.082	435.109	449.495	454.826	469.692	382.525
36	10718	Podersdorf am See	366.809	422.177	421.573	422.304	428.370	378.898	376.545
37	20101	Klagenfurt	419.061	429.217	430.096	427.262	436.152	295.907	370.630
38	70409	Kirchberg in Tirol	823.426	859.515	877.747	883.851	873.299	595.137	369.926
39	10901	Bad Tatzmannsdorf	511.582	528.352	530.053	512.880	500.456	327.865	357.588
40	20630	Radenthein	355.678	364.100	390.441	387.265	399.475	345.925	357.032
41	70412	Kössen	490.844	508.588	521.579	537.257	585.724	405.584	351.927
42	50423	Wagrain	879.694	900.753	938.755	981.342	980.876	709.730	350.238
43	70909	Fügen	554.753	594.651	632.585	674.130	676.227	460.948	336.762
44	70530	Wildschönau	690.142	722.945	734.776	762.947	780.779	533.321	335.126
45	70821	Lermoos	565.178	594.775	584.436	620.571	609.962	414.436	334.608
46	70411	Kitzbühel	820.199	835.875	825.836	824.034	836.192	503.997	330.877
47	70807	Ehrwald	428.504	455.840	446.277	460.576	450.096	399.559	325.450
48	70901	Achenkirch	414.196	439.175	454.880	492.625	489.455	361.576	315.924
49	62264	Bad Waltersdorf	487.357	498.166	498.594	478.810	465.595	296.942	307.367
50	50418	Sankt Johann im Pongau	497.960	542.105	531.660	555.715	544.575	393.814	297.553
51	30604	Baden	387.069	414.940	425.016	441.979	444.179	252.409	295.813
52	70912	Gerlos	611.965	618.058	648.732	665.796	671.489	486.444	295.732
53	40717	Sankt Wolfgang im Salzkammergut	350.937	367.404	372.195	416.243	425.453	262.199	293.165
54	70403	Fieberbrunn	476.628	512.732	465.429	522.626	538.317	431.357	293.142
55	20412	Keutschach am See	256.974	284.826	320.756	320.527	315.962	307.705	292.601
56	70621	Sankt Anton am Arlberg	1.138.753	1.171.692	1.229.708	1.247.552	1.228.392	790.972	283.615
57	70526	Söll	532.896	561.930	557.766	583.713	584.947	414.739	282.419
58	70608	Ischgl	1.456.151	1.461.452	1.496.050	1.529.250	1.545.809	841.412	279.783
59	21009	Steindorf am Ossiacher See	331.207	334.997	337.742	337.937	319.702	294.636	277.488
60	50330	Sankt Gilgen	318.059	337.553	344.739	372.647	379.978	250.808	273.572

Übernachtungen in allen Beherbergungsbetrieben in den wichtigsten Berichtsgemeinden ¹⁾ in den Kalenderjahren 2015 bis 2021									
Nights spent in all tourist accommodations in the most important reporting communes in the calendar years 2015 - 2021									
Gemeinde / Commune			Kalenderjahr / Calendar year						
Nr.	Gem.KZ	Gemeinde	2015	2016	2017	2018	2019	2020	2021
61	70811	Grän	408.391	426.499	430.177	458.512	438.417	282.274	272.376
62	80113	Lech	981.605	986.497	997.678	990.760	975.759	665.189	269.618
63	20424	Pörtlach am Wörther See	286.886	304.353	321.005	316.278	304.626	259.700	264.044
64	61255	Bad Mitterndorf	419.972	445.150	470.255	496.326	488.977	393.835	261.858
65	20620	Millstatt	288.131	297.236	311.303	309.029	309.440	274.650	261.202
66	70217	Sankt Leonhard im Pitztal	513.086	528.328	534.934	517.123	533.568	338.377	258.846
67	40802	Bad Schallerbach	429.976	424.057	415.439	400.941	394.033	220.178	257.427
68	80120	Sankt Gallenkirch	578.446	626.729	626.041	652.397	640.012	466.839	257.249
69	21006	Ossiach	313.731	325.921	324.145	319.816	327.726	277.456	257.241
70	70326	Leutasch	484.008	486.704	496.829	527.566	516.298	395.163	256.846
71	40703	Bad Ischl	359.072	361.933	373.576	382.019	406.647	232.236	256.055
72	50401	Altenmarkt im Pongau	575.305	639.457	648.426	671.672	676.728	460.705	254.560
73	20632	Rennweg am Katschberg	385.027	416.151	413.501	424.718	440.404	342.795	248.078
74	61217	Haus	285.265	331.368	340.731	348.430	351.415	323.882	241.082
75	70416	Sankt Johann in Tirol	419.577	448.880	509.785	535.223	537.406	359.625	238.860
76	70902	Aschau im Zillertal	398.169	417.614	404.896	441.613	438.352	277.122	237.545
77	50614	Neukirchen am Großvenediger	403.372	443.870	446.049	471.601	478.951	413.875	236.268
78	70529	Walchsee	291.649	320.758	307.940	382.545	376.521	279.896	228.096
79	70404	Going am Wilden Kaiser	367.201	388.646	378.085	388.102	388.945	277.844	226.923
80	50407	Filzmoos	425.408	435.587	439.130	444.078	448.525	352.429	225.553
81	80207	Bregenz	356.759	371.801	379.247	386.035	404.993	246.545	225.313
82	50417	Radstadt	430.268	466.838	470.435	490.503	508.184	354.031	225.025
83	50602	Bruck an der Großglocknerstraße	285.055	292.543	295.969	311.203	322.045	242.443	224.541
84	70501	Alpbach	355.609	404.867	415.000	416.804	395.177	294.065	222.625
85	70615	Nauders	508.814	530.014	540.261	562.013	561.208	369.577	221.176
86	20634	Seeboden	292.391	309.083	325.379	314.044	326.018	255.155	219.487
87	70832	Tannheim	355.983	371.509	374.825	398.259	380.573	272.566	215.635
88	70908	Finkenberg	406.773	410.573	413.976	421.191	416.514	284.591	212.093
89	20501	Althofen	181.143	262.512	244.365	244.946	245.895	166.394	207.902
90	30740	Schwechat	293.350	307.719	403.717	431.033	465.979	161.434	207.748
91	61207	Bad Aussee	249.546	264.476	268.402	279.066	276.967	216.841	207.191
92	62375	Bad Gleichenberg	289.724	295.647	304.863	287.307	293.729	194.004	206.941
93	80110	Gaschurn	465.978	491.274	457.492	468.826	464.352	347.808	205.918
94	40706	Gosau	191.090	205.982	314.551	375.589	404.561	293.054	205.108
95	50617	Rauris	332.825	338.219	320.777	342.809	340.988	257.318	198.916
96	70420	Westendorf	430.643	460.775	463.530	499.602	493.826	361.257	198.581
97	20724	Treffen am Ossiacher See	247.012	267.228	290.168	298.074	282.187	226.872	193.026
98	70406	Hopfgarten im Brixental	349.897	370.922	384.531	427.825	438.360	279.565	187.921
99	50509	Sankt Michael im Lungau	306.937	330.805	345.289	365.723	380.917	284.631	187.217
100	10810	Lutzmansburg	225.259	244.451	248.414	246.995	260.076	147.969	183.966
101	80301	Dornbirn	292.890	294.870	309.102	323.307	354.025	181.236	183.679
102	70613	Ladis	272.398	307.165	315.521	333.542	358.905	273.088	181.843
103	32302	Bad Schönau	240.067	223.805	211.582	211.137	237.964	153.179	181.559
104	62273	Loipersdorf bei Fürstenfeld	257.472	263.263	242.284	251.635	265.199	179.271	181.125
105	70410	Kirchdorf in Tirol	321.130	322.047	315.025	321.675	310.184	222.666	181.078
106	30913	Moorbad Harbach	244.118	244.876	243.109	240.881	233.919	157.838	179.239
107	50626	Wald im Pinzgau	426.112	446.156	451.650	459.503	456.600	360.171	178.857
108	41503	Bad Hall	218.048	229.662	230.754	235.582	239.374	149.131	177.402
109	70223	Umhausen	248.030	252.540	255.670	277.980	300.582	221.810	175.207
110	59999	Obertauern	1.001.273	1.025.163	1.056.264	1.068.332	1.060.149	654.905	175.002
111	80122	Schruns	299.898	306.505	305.767	318.417	302.814	225.171	174.550
112	70524	Scheffau am Wilden Kaiser	278.638	288.491	274.252	304.407	293.222	219.888	171.848
113	50415	Mühlbach am Hochkönig	244.606	264.840	271.403	285.497	287.180	223.739	171.111
114	50338	Wals-Siezenheim	340.577	340.127	371.573	377.181	389.768	161.896	168.670
115	50601	Bramberg am Wildkogel	293.627	324.977	341.547	393.024	399.972	298.568	164.679
116	40702	Bad Goisern	203.799	234.998	246.452	258.851	259.052	169.829	163.560
117	50414	Kleinarl	308.373	315.783	316.035	339.592	333.294	269.877	160.741
118	70712	Kals am Großglockner	214.560	252.822	258.789	274.945	279.800	234.231	157.713
119	70940	Zell am Ziller	335.652	336.288	354.498	368.358	359.104	235.655	156.886
120	10201	Rust	148.482	149.471	156.048	167.221	170.883	143.281	156.844

Q: STATISTIK AUSTRIA. - 1) Gereiht nach der Höhe der Gesamtnachtungen im Kalenderjahr 2021

Tabelle 6

Herkunftsländer Countries of origin	Ankünfte im Kalenderjahr 2021 nach Bundes- und Herkunftsländern in allen Beherbergungsbetrieben Arrivals 2021 by Austrian Länder and by the countries of origin in all accommodations									
	Bundesländer / Austrian Länder									
	Burgenland	Kärnten	Nieder- österreich	Ober- österreich	Salzburg	Steiermark	Tirol	Vorarlberg	Wien	Österreich
Kalenderjahr 2021 / Year 2021										
Insgesamt	796.181	2.235.889	1.763.355	1.834.316	3.645.104	2.731.520	5.795.538	1.265.466	2.076.729	22.144.098
Österreich gesamt	672.581	1.199.535	1.217.735	1.157.748	1.304.019	1.931.175	987.486	268.413	677.386	9.416.078
Burgenland	46.642	46.595	40.473	39.861	57.019	81.034	37.519	8.096	39.024	396.263
Kärnten	28.693	120.096	51.897	38.775	65.851	107.147	48.403	10.320	70.660	541.842
Niederösterreich	167.208	233.599	357.620	215.010	246.895	406.493	130.361	28.735	67.828	1.853.749
Oberösterreich	91.444	159.878	193.714	380.669	257.762	273.222	159.421	30.627	124.032	1.670.769
Salzburg	26.008	84.309	64.599	71.824	141.607	102.268	75.615	16.933	81.010	664.173
Steiermark	114.165	235.191	120.385	100.484	133.459	443.873	87.089	18.246	118.489	1.371.381
Tirol	18.150	65.452	41.453	62.103	96.493	69.760	217.048	37.926	76.102	684.487
Vorarlberg	7.097	21.240	21.784	20.521	38.387	27.600	90.517	74.744	41.050	342.940
Wien	173.174	233.175	325.810	228.501	266.546	419.778	141.513	42.786	59.191	1.890.474
Ausland	123.600	1.036.354	545.620	676.568	2.341.085	800.345	4.808.052	997.053	1.399.343	12.728.020
Deutschland gesamt	63.460	671.735	191.340	379.637	1.513.479	420.372	3.387.479	729.867	452.436	7.809.805
arabische Länder in Asien ¹⁾	429	473	888	756	10.564	459	3.432	431	10.060	27.492
Australien	33	135	341	250	712	267	826	168	2.290	5.022
Belgien	935	16.664	7.214	10.487	48.975	10.572	124.651	15.064	23.494	258.056
Brasilien	21	163	259	197	562	256	640	78	2.447	4.623
Bulgarien	526	977	2.527	1.856	2.387	1.306	2.502	483	9.148	21.712
China ²⁾	39	131	742	573	1.155	365	1.420	147	3.768	8.340
Dänemark	343	7.259	2.328	4.273	32.776	9.524	41.066	3.105	10.385	111.059
Estland	182	698	1.200	649	2.066	1.040	3.024	183	5.270	14.312
Finnland	157	603	2.164	790	2.877	1.648	7.953	564	6.205	22.961
Frankreich (einschl. Monaco)	941	6.491	11.280	10.813	22.150	8.834	57.495	15.260	50.671	183.935
Griechenland	357	477	1.416	819	2.406	1.213	2.398	174	17.774	27.034
übrige Gus (inkl. Georgien) ³⁾	170	305	764	412	1.033	421	1.488	134	7.530	12.257
Irland (Republik)	307	944	1.178	1.375	2.768	1.634	3.612	452	6.257	18.527
Island	27	94	412	218	1.069	194	753	227	1.378	4.372
Israel	540	3.366	11.101	9.204	34.056	5.196	22.141	1.082	57.914	144.600
Italien	1.913	52.950	13.860	15.189	36.070	20.428	120.110	8.779	66.132	335.431
Japan	10	214	374	295	725	643	1.114	159	1.975	5.509
restl. Südosteuropa ⁴⁾	1.586	2.043	4.284	2.939	2.473	3.089	3.154	517	17.230	37.315
Kanada	75	332	1.255	627	1.844	805	2.549	269	6.233	13.989
Kroatien	1.128	5.400	4.448	3.790	4.818	5.884	4.217	649	10.322	40.656
Lettland	230	635	997	505	2.467	1.240	2.620	177	4.945	13.816
Litauen	253	1.063	1.634	1.074	3.488	1.659	3.493	310	5.755	18.729
Luxemburg	213	1.478	1.754	1.528	5.569	1.233	21.480	3.224	4.627	41.106
Malta	31	217	372	299	972	206	812	60	2.625	5.594
Neuseeland	5	60	151	115	530	108	250	91	300	1.610
Niederlande	2.165	102.580	17.929	38.883	198.114	57.313	413.794	59.173	44.301	934.252
Norwegen	81	669	914	737	1.950	930	3.951	494	4.420	14.146
Polen	5.440	20.443	40.965	24.478	28.792	38.253	45.470	3.827	67.849	275.517
Portugal	144	336	1.713	798	1.686	1.064	1.515	301	10.839	18.396
Rumänien	7.043	4.768	18.499	9.756	14.132	6.840	13.430	1.077	57.941	133.486
Russland	380	1.128	1.915	1.038	3.338	2.145	3.492	352	14.188	27.976
Saudi-Arabien	54	290	257	843	17.060	452	4.761	268	8.579	32.564
Schweden	309	1.908	2.628	2.589	9.428	3.410	11.055	1.262	9.855	42.444
Schweiz und Liechtenstein	5.437	23.707	14.441	21.548	49.636	22.118	268.041	119.677	48.562	573.167
Slowakei	4.767	10.955	21.608	12.777	14.349	14.680	14.148	1.734	14.342	109.360
Slowenien	1.357	12.158	8.981	6.049	9.373	9.403	9.990	1.431	12.481	71.223
Spanien	446	1.967	9.185	5.001	11.477	5.216	11.718	1.797	50.974	97.781
Südafrika	32	76	116	139	310	135	263	60	840	1.971
Indien	10	114	175	354	1.637	384	1.086	102	3.428	7.290
Südkorea	36	91	225	383	911	373	592	64	2.305	4.980
Südostasien ⁵⁾	53	328	282	646	1.693	272	1.227	158	4.366	9.025
Taiwan	-	28	69	112	180	60	72	13	719	1.253
Tschechien	8.578	42.159	39.239	50.102	107.582	59.063	87.819	4.379	42.477	441.398
Türkei	160	323	1.053	1.045	1.090	585	978	314	7.503	13.051
Ukraine	1.528	1.103	3.337	1.756	3.781	1.460	4.945	347	23.490	41.747
Ungarn	7.723	23.913	30.799	26.089	30.680	40.124	25.019	2.823	32.559	219.729
USA	383	2.726	8.639	6.220	26.109	5.674	19.830	5.065	57.442	132.088
Ver. Arab. Emirate	55	406	735	737	20.684	790	5.509	434	20.139	49.489
Vereinigtes Königreich	486	2.418	6.495	4.973	11.829	7.781	18.268	3.126	31.016	86.392
Zypern	32	83	484	252	836	170	699	53	4.220	6.829
übriges Afrika	231	676	574	586	2.171	524	3.685	726	5.438	14.611
übriges Asien	70	189	234	387	2.014	450	722	591	3.891	8.548
Zentral u. Südamerika ⁶⁾	138	622	864	1.260	3.843	803	4.414	916	9.319	22.179
übriges Ausland	2.551	5.283	48.982	8.360	28.409	21.277	10.880	4.835	18.689	149.266
EU-27 Insgesamt	781.561	2.188.396	1.653.477	1.767.606	3.413.736	2.653.504	5.405.055	1.124.621	1.701.270	20.689.226

Q: STATISTIK AUSTRIA. - 1) Jemen, Bahrein, Irak, Jordanien, Katar, Kuwait, Libanon, Oman, Syrien. - 2) inkl. Hong Kong, Macao. - 3) Belarus, Moldawien, Armenien, Aserbaidshjan, Kasachstan, Kirgisistan, Tadschikistan, Turkmenistan, Usbekistan. - 4) Bosnien-Herzegowina, Nordmazedonien, Serbien, Montenegro und Kosovo. - 5) Indonesien, Malaysia, Singapur, Nordkorea, Thailand, Brunei, Kambodscha, Laos, Philippinen, Vietnam. - 6) inkl. Argentinien, Mexiko.

Tabelle 6

Herkunftsländer Countries of origin	Ankünfte im Kalenderjahr 2021 nach Bundes- und Herkunftsländern in allen Beherbergungsbetrieben Arrivals 2021 by Austrian Länder and by the countries of origin in all accommodations									
	Bundesländer / Austrian Länder									
	Burgenland	Kärnten	Nieder- österreich	Ober- österreich	Salzburg	Steiermark	Tirol	Vorarlberg	Wien	Österreich
Veränderung zum Kalenderjahr 2020 in % / Changes compared to 2020 in %										
Insgesamt	8,0	-4,9	7,1	3,7	-22,6	-6,6	-20,5	-20,7	3,5	-11,5
Österreich gesamt	5,2	-7,9	3,8	1,1	-17,3	-6,5	-11,0	-3,2	4,4	-5,3
Burgenland	-6,1	13,1	14,6	26,5	-18,7	-0,5	-11,1	0,2	3,9	-0,2
Kärnten	0,9	-12,2	13,1	4,7	-0,6	0,7	-12,7	20,5	9,0	-1,4
Niederösterreich	7,8	-3,9	1,0	1,2	-24,8	-8,5	-14,6	-4,3	-5,3	-6,9
Oberösterreich	9,0	-6,6	5,0	-4,4	-18,1	-6,3	-10,7	-2,3	2,8	-5,9
Salzburg	-4,1	-7,3	6,4	2,6	-12,1	-0,7	-4,6	-3,1	6,9	-3,1
Steiermark	-2,3	-10,1	3,4	6,5	-21,6	-7,2	-17,7	-8,4	3,9	-7,2
Tirol	-6,6	-16,1	0,5	9,0	-1,1	-2,1	-3,7	8,2	7,6	-1,6
Vorarlberg	4,0	-4,1	12,5	8,4	1,6	1,4	0,7	-4,7	8,9	1,4
Wien	13,8	-9,7	3,2	1,1	-19,5	-9,2	-21,5	-11,6	6,1	-6,9
Ausland	26,2	-1,1	15,4	8,7	-25,2	-6,8	-22,2	-24,4	3,0	-15,7
Deutschland gesamt	22,6	16,2	15,5	5,0	-15,7	1,3	-13,0	-17,5	12,7	-8,7
arabische Länder in Asien ¹⁾	300,9	235,5	227,7	8,0	439,0	77,2	204,3	19,4	41,4	128,3
Australien	-8,3	-34,8	-35,0	-67,6	-86,7	-54,6	-90,2	-88,4	-71,2	-80,2
Belgien	52,8	-0,9	61,9	45,6	-31,3	-1,7	-32,4	-27,6	41,7	-22,5
Brasilien	320,0	117,3	4,0	-49,0	-72,3	-39,0	-81,0	-70,8	-71,7	-70,0
Bulgarien	37,0	-22,4	17,2	49,9	-32,4	17,3	-52,5	101,3	3,3	-9,7
China ²⁾	-58,9	-92,4	-86,8	-90,7	-89,9	-87,5	-92,1	-76,8	-85,0	-88,4
Dänemark	100,6	39,0	30,6	71,3	-66,5	-38,7	-43,3	-34,9	45,7	-46,4
Estland	139,5	72,8	31,0	40,5	-28,4	23,5	-32,0	-6,6	75,6	8,2
Finnland	201,9	-15,8	32,3	-5,0	-64,7	3,5	-44,4	-60,2	-21,7	-37,3
Frankreich (einschl. Monaco)	36,6	25,9	43,6	34,9	-2,7	35,1	-32,5	-36,1	4,6	-11,8
Griechenland	31,7	22,0	-23,2	36,7	14,0	81,6	-4,5	-47,0	-9,7	-4,8
übrige Gus (inkl. Georgien) ³⁾	-10,1	-2,2	45,0	66,1	-46,6	-46,5	-53,1	-33,3	-7,2	-20,9
Irland (Republik)	582,2	200,6	-56,3	207,6	-67,1	138,9	-77,9	-42,1	-25,4	-51,4
Island	237,5	141,0	43,1	275,9	-35,4	-46,7	-59,7	-10,3	51,4	-19,7
Israel	487,0	778,9	677,4	1.338,1	1.093,3	536,0	103,5	108,9	209,6	298,1
Italien	26,3	-3,5	17,3	31,5	2,8	20,3	0,7	10,7	-8,1	1,3
Japan	-60,0	15,7	-71,1	-51,6	-91,5	-56,9	-56,6	-35,4	-91,0	-85,0
restl. Südosteuropa ⁴⁾	102,0	-59,2	-10,8	20,9	-52,6	-18,0	-14,4	-3,0	-9,8	-17,7
Kanada	240,9	61,2	10,5	26,7	-7,3	-2,4	-47,5	-66,4	-16,0	-21,2
Kroatien	82,5	-75,5	1,3	66,2	-54,0	-34,8	-28,0	48,9	-5,7	-38,4
Lettland	177,1	103,5	43,5	115,8	44,4	134,4	-1,9	-12,8	55,5	43,7
Litauen	99,2	58,4	86,5	112,7	-16,9	145,4	-38,3	23,0	92,4	17,4
Luxemburg	57,8	24,1	39,8	30,4	-24,3	27,5	-25,6	-38,9	21,6	-17,9
Malta	-18,4	20,6	29,6	109,1	92,1	17,7	21,0	17,6	22,1	33,2
Neuseeland	150,0	-4,8	-13,2	-8,7	-22,5	38,5	-74,5	11,0	-70,2	-49,6
Niederlande	51,7	6,2	58,1	51,1	-45,5	47,0	-39,9	-41,0	27,7	-31,4
Norwegen	19,1	89,0	30,4	41,2	-79,3	-32,5	-68,9	-68,0	-11,6	-55,4
Polen	62,3	-31,8	41,0	23,8	-51,0	8,4	-41,2	3,2	25,2	-11,5
Portugal	28,6	66,3	58,5	67,3	9,6	93,8	-24,1	-18,0	1,9	8,5
Rumänien	69,5	-18,2	34,3	42,1	-36,2	4,7	-50,0	9,8	42,2	4,4
Russland	-3,3	-51,2	-25,3	-47,5	-84,6	-37,1	-91,0	-78,3	-64,5	-75,2
Saudi-Arabien	260,0	900,0	170,5	967,1	1.364,4	1.030,0	1.044,5	1.240,0	128,0	479,2
Schweden	16,6	35,8	85,3	148,9	-68,3	-17,1	-64,6	-68,6	34,6	-47,3
Schweiz und Liechtenstein	18,4	-0,4	8,8	6,6	-15,3	6,3	-35,5	-40,7	5,1	-28,8
Slowakei	1,6	-36,7	20,3	11,0	-45,1	-39,8	-23,9	22,8	17,1	-18,5
Slowenien	46,9	-54,7	20,4	27,3	-42,3	-16,9	-16,3	28,3	30,7	-21,0
Spanien	105,5	58,5	8,1	66,3	36,1	50,1	-3,8	-14,7	5,3	11,7
Südafrika	357,1	-24,8	-21,6	3,0	-74,4	-6,3	-86,7	-83,2	-50,8	-66,0
Indien	-	-40,3	-50,8	-24,8	-8,5	-27,4	-29,2	-22,1	-38,4	-31,1
Südkorea	63,6	-77,4	-93,2	-90,5	-92,6	-61,7	-64,7	-41,3	-83,3	-86,4
Südostasien ⁵⁾	-54,3	49,1	-71,8	-72,7	-71,2	-52,1	-60,8	-64,7	-63,0	-64,7
Taiwan	-	-60,6	-88,6	-96,0	-97,4	-89,7	-82,4	-94,4	-93,3	-94,4
Tschechien	16,7	-34,5	1,5	-13,6	-34,9	-27,1	-27,2	-6,9	31,4	-22,9
Türkei	171,2	7,7	-61,3	8,6	-66,9	-39,2	-69,3	-49,8	-40,6	-47,2
Ukraine	44,8	-8,5	-5,7	1,4	-58,3	-27,5	-65,0	-39,9	-18,4	-32,8
Ungarn	-6,9	-59,0	-15,9	19,4	-31,4	-53,5	6,2	2,4	20,1	-29,0
USA	148,7	99,0	47,7	118,2	9,8	42,5	-7,0	32,5	13,8	16,3
Ver. Arab. Emirate	77,4	230,1	114,9	169,0	909,0	135,1	204,2	201,4	150,1	275,9
Vereinigtes Königreich	-20,8	-65,8	-11,0	-24,7	-83,4	-34,4	-85,8	-77,5	-45,5	-71,6
Zypern	-8,6	50,9	-11,8	45,7	4,1	-13,7	-23,9	-31,2	-4,1	-5,3
übriges Afrika	122,1	8,9	-24,6	56,7	-21,8	10,3	81,1	62,4	-24,8	-1,4
übriges Asien	-46,2	9,2	-48,7	-33,2	-6,6	9,5	-15,0	-12,1	-45,9	-32,2
Zentral u. Südamerika ⁶⁾	74,7	55,5	82,3	63,6	5,3	3,6	5,5	-1,8	-27,8	-8,3
übriges Ausland	57,2	-52,0	28,5	-28,1	-28,1	-12,9	-24,0	-63,5	59,6	-9,8
EU-27 Insgesamt	7,5	-4,5	6,8	4,1	-22,2	-6,5	-17,7	-16,7	10,0	-9,9

Q: STATISTIK AUSTRIA. - 1) Jemen, Bahrein, Irak, Jordanien, Katar, Kuwait, Libanon, Oman, Syrien. - 2) inkl. Hong Kong, Macao.- 3) Belarus, Moldawien, Armenien, Aserbaidschan, Kasachstan, Kirgisistan, Tadschikistan, Turkmenistan, Usbekistan. - 4) Bosnien-Herzegowina, Nordmazedonien, Serbien, Montenegro und Kosovo. - 5) Indonesien, Malaysia, Singapur, Nordkorea, Thailand, Brunei, Kambodscha, Laos, Philippinen, Vietnam. - 6) inkl. Argentinien, Mexiko.

Tabelle 6

Herkunftsländer Countries of origin	Ankünfte im Kalenderjahr 2021 nach Bundes- und Herkunftsländern in allen Beherbergungsbetrieben Arrivals 2021 by Austrian Länder and by the countries of origin in all accommodations									
	Bundesländer / Austrian Länder									
	Burgenland	Kärnten	Nieder- österreich	Ober- österreich	Salzburg	Steiermark	Tirol	Vorarlberg	Wien	Österreich
Jänner 2021 / January 2021										
Insgesamt	3.607	11.601	30.085	21.179	17.303	21.242	20.830	5.440	18.856	150.143
Österreich gesamt	2.790	8.968	20.657	15.675	12.225	15.637	13.100	3.774	11.970	104.796
Ausland	817	2.633	9.428	5.504	5.078	5.605	7.730	1.666	6.886	45.347
Februar 2021 / February 2021										
Insgesamt	4.613	14.324	36.134	27.838	21.286	24.210	17.952	7.236	24.536	178.129
Österreich gesamt	3.520	11.046	26.018	20.046	16.183	18.342	11.716	4.823	15.658	127.352
Ausland	1.093	3.278	10.116	7.792	5.103	5.868	6.236	2.413	8.878	50.777
März 2021 / March 2021										
Insgesamt	7.460	18.629	49.277	37.237	26.092	34.177	22.488	11.632	32.311	239.303
Österreich gesamt	5.952	14.902	35.498	27.177	20.334	26.422	16.981	8.160	20.602	176.028
Ausland	1.508	3.727	13.779	10.060	5.758	7.755	5.507	3.472	11.709	63.275
April 2021 / April 2021										
Insgesamt	8.041	16.960	45.805	36.406	24.848	32.272	25.218	11.782	27.075	228.407
Österreich gesamt	6.651	13.278	31.516	26.432	19.504	24.327	16.722	7.866	16.280	162.576
Ausland	1.390	3.682	14.289	9.974	5.344	7.945	8.496	3.916	10.795	65.831
Mai 2021 / May 2021										
Insgesamt	49.588	91.849	99.899	100.511	129.977	136.591	172.196	46.718	66.385	893.714
Österreich gesamt	44.226	62.681	75.418	71.869	65.981	112.111	44.890	13.737	36.427	527.340
Ausland	5.362	29.168	24.481	28.642	63.996	24.480	127.306	32.981	29.958	366.374
Juni 2021 / June 2021										
Insgesamt	110.058	277.224	195.436	218.817	341.876	323.697	513.327	104.394	157.515	2.242.344
Österreich gesamt	96.386	181.837	147.550	149.697	159.041	250.186	109.971	24.687	73.303	1.192.658
Ausland	13.672	95.387	47.886	69.120	182.835	73.511	403.356	79.707	84.212	1.049.686
Juli 2021 / July 2021										
Insgesamt	154.755	556.689	285.172	335.461	738.182	515.142	1.178.344	237.555	263.574	4.264.874
Österreich gesamt	128.773	296.384	191.875	197.713	238.504	327.278	185.797	45.259	79.399	1.690.982
Ausland	25.982	260.305	93.297	137.748	499.678	187.864	992.547	192.296	184.175	2.573.892
August 2021 / August 2021										
Insgesamt	173.479	638.307	331.706	370.139	941.112	593.024	1.478.181	313.493	386.006	5.225.447
Österreich gesamt	143.139	297.083	215.763	205.566	277.403	384.468	207.319	58.470	99.867	1.889.078
Ausland	30.340	341.224	115.943	164.573	663.709	208.556	1.270.862	255.023	286.139	3.336.369
September 2021 / September 2021										
Insgesamt	122.116	344.102	282.227	295.336	566.526	431.196	938.201	212.161	365.985	3.557.850
Österreich gesamt	101.047	162.609	188.697	181.208	197.596	309.417	156.626	40.801	108.464	1.446.465
Ausland	21.069	181.493	93.530	114.128	368.930	121.779	781.575	171.360	257.521	2.111.385
Oktober 2021 / October 2021										
Insgesamt	95.443	146.720	230.940	235.605	409.217	352.167	653.182	155.971	398.166	2.677.411
Österreich gesamt	82.541	86.313	164.413	161.598	163.163	278.016	122.095	32.151	118.581	1.208.871
Ausland	12.902	60.407	66.527	74.007	246.054	74.151	531.087	123.820	279.585	1.468.540
November 2021 / November 2021										
Insgesamt	41.003	46.544	104.559	94.418	123.154	121.547	221.036	47.235	220.759	1.020.255
Österreich gesamt	35.477	30.311	73.604	62.381	57.571	94.166	49.406	16.097	65.288	484.301
Ausland	5.526	16.233	30.955	32.037	65.583	27.381	171.630	31.138	155.471	535.954
Dezember 2021 / December 2021										
Insgesamt	26.018	72.940	72.115	61.369	305.531	146.255	554.583	111.849	115.561	1.466.221
Österreich gesamt	22.079	34.123	46.726	38.386	76.514	90.805	52.863	12.588	31.547	405.631
Ausland	3.939	38.817	25.389	22.983	229.017	55.450	501.720	99.261	84.014	1.060.590

Q: STATISTIK AUSTRIA.

Herkunftsländer Countries of origin	Übernachtungen im Kalenderjahr 2021 nach Bundes- und Herkunftsländern in allen Beherbergungsbetrieben Nights spent 2021 by Austrian Länder and by the countries of origin in all accommodations									
	Bundesländer / Austrian Länder									
	Burgenland	Kärnten	Nieder- österreich	Ober- österreich	Salzburg	Steiermark	Tirol	Vorarlberg	Wien	Österreich
Kalenderjahr 2021/ Year 2021										
Insgesamt	2.506.875	10.217.364	4.999.023	5.716.408	13.979.178	8.956.842	23.604.751	4.585.954	4.996.746	79.563.141
Österreich gesamt	2.042.272	5.186.864	3.674.635	3.558.244	4.225.829	5.950.790	2.901.165	663.201	1.396.002	29.599.002
Burgenland	147.413	164.062	123.728	112.977	169.875	228.699	104.986	21.269	77.736	1.150.745
Kärnten	87.266	618.563	138.175	107.424	225.097	316.233	136.443	23.150	144.033	1.796.384
Niederösterreich	490.530	1.026.550	1.144.530	655.866	877.434	1.220.235	430.062	79.102	136.892	6.061.201
Oberösterreich	260.316	633.469	492.720	1.289.800	793.774	782.901	475.792	79.096	231.973	5.039.841
Salzburg	82.245	317.270	155.571	207.490	461.274	295.792	190.350	36.048	157.981	1.904.021
Steiermark	324.679	1.003.977	340.596	274.500	404.387	1.456.210	270.669	48.310	233.761	4.357.089
Tirol	69.488	254.831	115.901	177.931	288.702	239.777	582.785	78.704	162.139	1.970.258
Vorarlberg	25.929	86.425	57.603	61.455	113.905	98.313	261.881	181.727	92.691	979.929
Wien	554.406	1.081.717	1.105.811	670.801	891.381	1.312.630	448.197	115.795	158.796	6.339.534
Ausland	464.603	5.030.500	1.324.388	2.158.164	9.753.349	3.006.052	20.703.586	3.922.753	3.600.744	49.964.139
Deutschland gesamt	284.270	3.392.187	486.916	1.226.811	6.604.154	1.691.848	14.306.567	2.897.105	1.194.235	32.084.093
arabische Länder in Asien ¹⁾	1.826	3.050	3.286	1.863	34.506	1.668	12.893	1.384	34.362	94.838
Australien	59	595	1.202	973	2.680	1.048	3.724	832	7.399	18.512
Belgien	2.260	86.391	12.546	22.954	238.449	36.594	672.818	79.601	59.862	1.211.475
Brasilien	40	270	2.206	740	1.385	957	2.887	356	8.246	17.087
Bulgarien	813	6.585	5.678	5.955	7.593	6.418	16.940	1.062	25.486	76.530
China ²⁾	92	647	1.770	1.366	4.673	1.534	9.194	610	10.506	30.392
Dänemark	969	26.450	4.963	9.244	137.505	32.513	137.020	8.725	27.796	385.185
Estland	344	1.538	1.710	1.625	5.773	2.604	11.865	401	12.526	38.386
Finnland	448	1.679	5.433	2.209	8.555	4.897	32.191	1.745	16.531	73.688
Frankreich (einschl. Monaco)	2.234	15.923	19.090	23.397	58.684	25.342	251.251	56.110	134.831	586.862
Griechenland	1.148	1.437	2.617	2.559	5.731	3.525	9.295	679	53.428	80.419
übrige Gus (inkl. Georgien) ³⁾	456	1.018	1.198	1.045	3.142	2.661	14.953	436	21.164	46.073
Irland (Republik)	597	3.709	2.010	3.631	9.121	4.276	15.113	1.724	17.890	58.071
Island	37	404	774	607	5.051	532	3.888	866	3.749	15.908
Israel	1.086	11.176	17.653	17.481	106.564	14.141	75.974	2.777	159.158	406.010
Italien	5.437	145.626	32.355	45.468	96.616	54.648	434.665	23.902	172.436	1.011.153
Japan	16	745	787	1.201	2.026	3.191	5.847	436	7.307	21.556
restl. Südosteuropa ⁴⁾	3.292	10.949	11.582	13.734	9.787	14.918	36.604	3.051	41.102	145.019
Kanada	255	1.072	2.071	1.821	5.367	5.228	15.539	995	18.264	50.612
Kroatien	3.497	22.556	19.594	19.406	15.572	25.380	29.853	2.421	25.704	163.983
Lettland	445	1.507	2.087	1.023	8.352	3.068	9.965	588	11.286	38.321
Litauen	1.252	2.373	4.560	2.377	9.622	4.030	12.740	1.120	11.817	49.891
Luxemburg	432	5.621	2.670	4.342	25.631	5.123	115.552	15.755	13.115	188.241
Malta	72	823	643	652	2.867	571	3.345	180	7.200	16.353
Neuseeland	12	214	292	372	1.394	359	1.274	445	1.131	5.493
Niederlande	6.089	658.663	44.748	102.863	942.970	206.918	1.937.995	323.828	110.294	4.334.368
Norwegen	165	1.756	2.540	1.841	4.487	2.274	18.051	1.656	11.506	44.276
Polen	30.653	82.589	129.731	125.604	136.490	144.511	278.128	21.500	134.060	1.083.266
Portugal	1.131	2.179	4.453	6.715	4.713	5.043	12.257	962	29.074	66.527
Rumänien	12.229	23.953	40.214	33.192	52.417	26.180	72.086	3.786	141.986	406.043
Russland	1.897	3.703	4.674	3.207	13.551	8.854	21.589	1.263	37.301	96.039
Saudi-Arabien	114	601	467	1.896	49.152	1.690	13.939	924	25.254	94.037
Schweden	797	5.351	4.937	5.243	33.335	9.764	46.312	3.877	25.959	135.575
Schweiz und Liechtenstein	19.689	90.951	31.734	55.819	147.325	68.450	1.096.153	355.599	126.518	1.992.238
Slowakei	13.126	47.921	68.320	54.084	70.618	65.962	108.615	9.123	33.442	471.211
Slowenien	3.700	47.983	24.882	21.533	29.426	35.331	51.917	5.938	28.634	249.344
Spanien	1.638	5.344	15.591	11.356	27.454	17.900	35.994	4.969	132.443	252.689
Südafrika	133	237	372	366	900	779	1.016	342	2.619	6.764
Indien	171	425	1.038	947	3.648	1.833	3.317	338	9.869	21.586
Südkorea	139	339	447	876	2.548	2.863	4.435	243	6.256	18.146
Südostasien ⁵⁾	154	3.431	730	2.307	4.380	1.812	4.728	643	10.075	28.260
Taiwan	-	257	186	240	420	214	245	22	1.742	3.326
Tschechien	23.579	150.668	88.474	145.203	398.562	183.025	337.545	13.917	83.456	1.424.429
Türkei	2.131	1.713	2.727	2.620	2.578	1.927	4.612	2.598	20.621	41.527
Ukraine	2.993	3.465	7.004	4.136	10.544	4.421	23.935	804	61.626	118.928
Ungarn	22.554	107.049	95.051	107.165	127.754	164.830	121.829	10.440	70.603	827.275
USA	944	10.196	16.771	15.642	65.897	18.318	69.556	19.248	158.815	375.387
Ver. Arab. Emirate	129	1.464	1.783	2.103	83.050	2.694	19.685	1.524	45.734	158.166
Vereinigtes Königreich	1.144	12.785	12.498	11.656	48.306	27.796	98.456	13.960	83.469	310.070
Zypern	50	304	849	839	2.275	632	4.101	184	13.250	22.484
übriges Afrika	746	2.071	1.403	2.278	5.195	1.533	12.091	2.864	15.602	43.783
übriges Asien	282	604	836	1.482	3.861	1.459	2.928	1.887	12.039	25.378
Zentral u. Südamerika ⁶⁾	783	2.411	1.821	3.337	11.707	3.014	17.218	3.328	23.613	67.232
übriges Ausland	6.054	17.542	74.414	20.758	58.986	48.951	42.896	13.680	48.353	331.634
EU-27 Insgesamt	2.462.036	10.033.273	4.794.757	5.543.694	13.286.068	8.711.723	21.967.124	4.152.843	3.983.346	74.934.864

Q: STATISTIK AUSTRIA. - 1) Jemen, Bahrain, Irak, Jordanien, Katar, Kuwait, Libanon, Oman, Syrien. - 2) inkl. Hong Kong, Macao. - 3) Belarus, Moldawien, Armenien, Aserbaidschan, Kasachstan, Kirgisistan, Tadschikistan, Turkmenistan, Usbekistan. - 4) Bosnien-Herzegowina, Nordmazedonien, Serbien, Montenegro und Kosovo. - 5) Indonesien, Malaysia, Singapur, Nordkorea, Thailand, Brunei, Kambodscha, Laos, Philippinen, Vietnam. - 6) inkl. Argentinien, Mexiko.

Herkunftsländer Countries of origin	Übernachtungen im Kalenderjahr 2021 nach Bundes- und Herkunftsländern in allen Beherbergungsbetrieben Nights spent 2021 by Austrian Länder and by the countries of origin in all accommodations									
	Bundesländer / Austrian Länder									
	Burgenland	Kärnten	Nieder- österreich	Ober- österreich	Salzburg	Steiermark	Tirol	Vorarlberg	Wien	Österreich
Veränderung zum Kalenderjahr 2020 in % / Changes compared to 2020 in %										
Insgesamt	9,6	-7,8	9,4	5,2	-31,1	-10,6	-28,9	-28,4	8,9	-18,7
Österreich gesamt	6,3	-6,7	7,0	4,1	-21,6	-6,7	-15,9	-14,1	9,3	-6,3
Burgenland	-5,7	4,9	17,3	19,0	-27,8	-6,5	-15,6	-6,4	9,3	-5,0
Kärnten	3,3	3,0	13,7	8,8	0,5	1,3	-18,1	4,0	13,7	2,2
Niederösterreich	11,2	-6,0	4,8	2,0	-30,2	-11,1	-22,4	-15,6	-0,7	-9,3
Oberösterreich	6,4	-8,4	6,7	3,1	-19,4	-6,4	-14,8	-7,1	4,0	-5,6
Salzburg	-4,8	-7,8	10,7	3,3	-9,5	2,0	-10,3	-9,9	8,3	-3,3
Steiermark	-1,4	-5,0	4,1	7,6	-25,5	-2,9	-21,5	-18,6	6,5	-6,0
Tirol	-11,7	-17,9	-1,2	13,2	0,7	0,0	-3,6	3,6	11,9	-2,2
Vorarlberg	4,0	-8,1	16,5	11,8	0,5	-0,1	-1,4	-17,8	14,3	-2,3
Wien	16,5	-10,8	8,7	1,4	-27,8	-11,6	-27,4	-23,8	24,9	-9,2
Ausland	27,3	-8,9	16,6	7,0	-34,5	-17,5	-30,4	-30,4	8,7	-24,6
Deutschland gesamt	16,5	2,7	15,4	1,4	-23,4	-10,1	-20,8	-23,0	19,2	-16,7
arabische Länder in Asien ¹⁾	151,5	333,2	136,1	57,0	553,5	91,1	191,0	-29,3	64,9	153,7
Australien	-56,9	-26,3	5,2	-45,6	-84,5	-50,3	-91,4	-91,3	-67,8	-81,4
Belgien	41,0	-9,8	45,9	16,9	-37,2	-27,7	-34,6	-28,4	43,1	-30,3
Brasilien	233,3	21,6	248,5	-16,4	-75,3	-29,4	-73,6	-80,4	-65,4	-62,3
Bulgarien	8,3	-1,6	20,7	47,2	-54,3	58,1	-54,0	3,2	9,9	-21,8
China ²⁾	-48,9	-73,3	-77,8	-85,7	-73,4	-76,6	-65,6	-76,0	-79,0	-75,4
Dänemark	83,2	18,3	35,3	26,6	-74,7	-56,4	-62,8	-55,4	53,5	-63,6
Estland	129,3	18,6	30,9	110,5	-61,2	0,0	-48,3	-36,2	83,3	-25,4
Finnland	181,8	-36,7	39,2	-34,1	-78,9	-4,9	-54,4	-73,1	-16,9	-51,7
Frankreich (einschl. Monaco)	55,1	6,2	39,8	32,3	-19,7	18,1	-40,0	-45,4	5,9	-25,8
Griechenland	68,8	8,2	-16,4	47,0	-15,8	100,4	-15,3	-53,0	-2,5	-2,7
übrige Gus (inkl. Georgien) ³⁾	32,9	-29,4	24,8	47,6	-60,8	-26,1	-22,9	-44,1	-3,3	-19,4
Irland (Republik)	235,4	146,1	-41,7	167,6	-80,5	19,3	-84,9	-57,9	-7,9	-67,9
Island	208,3	78,0	83,8	229,9	-53,5	-78,5	-63,6	-44,2	75,8	-44,3
Israel	490,2	648,1	501,5	1.220,3	826,5	328,1	28,8	25,0	192,8	197,8
Italien	39,4	-5,4	18,3	50,8	-0,8	15,0	2,1	6,5	-8,0	1,5
Japan	-78,7	-11,8	-64,5	-10,0	-84,0	-21,2	-31,3	-51,7	-85,0	-72,8
restl. Südosteuropa ⁴⁾	143,0	-61,6	-6,8	43,8	-59,3	2,3	23,1	-14,9	-7,1	-13,7
Kanada	355,4	35,7	7,2	43,2	-11,8	40,3	-33,4	-76,4	-3,0	-16,0
Kroatien	131,3	-72,7	45,5	112,6	-63,9	-32,2	-10,8	47,0	7,0	-33,4
Lettland	164,9	33,5	54,2	59,3	-7,5	126,8	-32,3	-40,5	64,6	5,7
Litauen	337,8	-26,9	36,4	84,4	-58,9	56,7	-60,3	1,8	83,3	-32,4
Luxemburg	21,0	0,5	19,8	20,9	-33,6	30,0	-30,1	-43,8	37,5	-26,8
Malta	24,1	52,4	5,8	52,7	68,1	-15,2	17,2	-40,6	29,5	28,5
Neuseeland	300,0	-27,7	-25,5	3,9	-41,8	2,6	-72,8	1,1	-55,4	-52,1
Niederlande	44,9	0,2	63,1	28,9	-54,2	3,6	-48,2	-42,5	32,2	-41,6
Norwegen	-27,0	34,7	34,6	39,5	-90,2	-65,1	-69,1	-77,5	-6,3	-67,3
Polen	214,9	-49,4	35,2	22,4	-58,0	-2,3	-43,1	17,5	22,6	-25,9
Portugal	110,2	186,3	124,6	343,2	-2,6	83,0	-23,4	-41,6	5,2	15,4
Rumänien	67,1	-25,4	36,2	46,1	-52,9	-5,3	-59,6	9,5	55,3	-19,5
Russland	95,0	-70,3	-30,7	-31,8	-88,6	-35,9	-91,3	-85,1	-64,2	-81,5
Saudi-Arabien	52,0	232,0	103,9	773,7	1.367,7	1.540,8	804,5	842,9	106,4	421,7
Schweden	12,4	0,7	79,7	111,3	-81,2	-53,9	-74,7	-81,7	51,4	-68,5
Schweiz und Liechtenstein	15,7	-10,2	16,9	7,2	-26,2	2,1	-40,9	-49,7	8,6	-36,6
Slowakei	10,9	-38,2	17,8	12,7	-39,8	-38,4	-9,6	55,9	7,9	-18,3
Slowenien	51,0	-50,0	21,7	41,6	-48,9	-18,8	-5,0	71,9	33,0	-20,8
Spanien	150,8	12,0	24,2	71,9	16,4	41,9	-25,5	-40,6	10,8	6,6
Südafrika	504,5	-64,8	5,7	-26,7	-87,0	11,0	-92,4	-83,2	-41,8	-76,8
Indien	327,5	-65,7	7,0	-51,7	-9,8	-15,0	-29,8	-36,3	-25,9	-25,5
Südkorea	479,2	-43,5	-88,2	-83,2	-86,8	39,5	-31,3	3,8	-80,1	-73,7
Südostasien ⁵⁾	-82,5	272,1	-63,4	-37,3	-60,1	22,4	-52,2	-70,8	-59,2	-50,2
Taiwan	-	12,2	-79,5	-93,3	-95,4	-69,1	-81,1	-94,4	-91,1	-90,8
Tschechien	19,4	-44,2	2,9	-15,9	-41,0	-37,1	-35,3	-19,8	35,7	-32,7
Türkei	1.444,2	34,9	-38,8	62,7	-76,5	-31,1	-68,5	-22,6	-35,9	-41,8
Ukraine	38,4	-39,3	2,7	36,2	-76,3	-36,9	-70,1	-70,4	-8,7	-45,8
Ungarn	10,8	-59,6	-16,9	26,2	-35,3	-54,0	-4,8	16,4	18,6	-33,1
USA	137,8	94,8	78,7	105,6	8,7	46,7	-22,3	9,2	29,3	15,2
Ver. Arab. Emirate	84,3	94,7	147,0	176,3	1.315,8	121,7	164,6	173,1	169,9	360,7
Vereinigtes Königreich	-3,3	-67,1	-9,9	-32,1	-87,5	-48,1	-86,9	-81,9	-39,9	-79,0
Zypern	-53,3	40,1	-14,9	83,2	-22,8	19,5	-20,0	-48,3	7,1	-2,7
übriges Afrika	82,0	-25,0	-26,1	60,0	-37,7	-8,2	20,8	69,5	-19,6	-8,0
übriges Asien	-16,1	18,9	-52,0	10,9	-17,7	30,4	-19,9	-18,4	-38,9	-28,3
Zentral u. Südamerika ⁶⁾	125,0	52,8	96,2	89,5	0,4	2,0	5,7	-31,3	-23,6	-5,7
übriges Ausland	53,3	-60,2	32,2	-36,9	-45,3	-31,2	-35,7	-71,7	77,5	-27,7
EU-27 Insgesamt	9,2	-7,3	9,1	5,3	-30,4	-10,5	-26,1	-24,3	15,0	-17,0

Q: STATISTIK AUSTRIA. - 1) Jemen, Bahrain, Irak, Jordanien, Katar, Kuwait, Libanon, Oman, Syrien. - 2) inkl. Hong Kong, Macao. - 3) Belarus, Moldawien, Armenien, Aserbaidschan, Kasachstan, Kirgisistan, Tadschikistan, Turkmenistan, Usbekistan. - 4) Bosnien-Herzegowina, Nordmazedonien, Serbien, Montenegro und Kosovo. - 5) Indonesien, Malaysia, Singapur, Nordkorea, Thailand, Brunei, Kambodscha, Laos, Philippinen, Vietnam. - 6) inkl. Argentinien, Mexiko.

Herkunftsländer Countries of origin	Übernachtungen im Kalenderjahr 2021 nach Bundes- und Herkunftsländern in allen Beherbergungsbetrieben Nights spent 2021 by Austrian Länder and by the countries of origin in all accommodations									
	Bundesländer / Austrian Länder									
	Burgenland	Kärnten	Nieder- österreich	Ober- österreich	Salzburg	Steiermark	Tirol	Vorarlberg	Wien	Österreich
Jänner 2021 / January 2021										
Insgesamt	29.519	80.869	151.130	114.436	90.651	118.703	96.679	16.288	58.701	756.976
Österreich gesamt	26.062	64.741	122.319	90.132	64.990	90.378	51.407	8.808	33.204	552.041
Ausland	3.457	16.128	28.811	24.304	25.661	28.325	45.272	7.480	25.497	204.935
Februar 2021 / February 2021										
Insgesamt	34.523	91.161	175.128	134.397	101.262	138.457	99.985	22.871	69.692	867.476
Österreich gesamt	29.122	68.113	138.543	101.587	76.185	105.383	50.262	12.168	38.717	620.080
Ausland	5.401	23.048	36.585	32.810	25.077	33.074	49.723	10.703	30.975	247.396
März 2021 / March 2021										
Insgesamt	45.657	114.298	220.306	168.743	119.555	172.240	117.960	32.183	89.045	1.079.987
Österreich gesamt	37.866	86.149	175.238	124.836	89.943	132.408	64.957	18.418	49.774	779.589
Ausland	7.791	28.149	45.068	43.907	29.612	39.832	53.003	13.765	39.271	300.398
April 2021 / April 2021										
Insgesamt	50.314	102.874	210.818	168.442	109.839	161.484	118.546	31.805	82.333	1.036.455
Österreich gesamt	42.618	77.788	166.496	127.071	85.420	122.047	61.750	18.606	42.433	744.229
Ausland	7.696	25.086	44.322	41.371	24.419	39.437	56.796	13.199	39.900	292.226
Mai 2021 / May 2021										
Insgesamt	158.425	381.882	315.434	318.804	415.541	437.825	585.117	147.514	153.262	2.913.804
Österreich gesamt	137.208	258.413	249.758	228.083	198.959	345.314	124.867	32.572	72.946	1.648.120
Ausland	21.217	123.469	65.676	90.721	216.582	92.511	460.250	114.942	80.316	1.265.684
Juni 2021 / June 2021										
Insgesamt	333.589	1.159.839	515.216	629.529	1.187.417	981.648	1.903.476	370.160	360.939	7.441.813
Österreich gesamt	282.970	721.600	398.822	416.111	477.528	727.295	304.483	60.363	146.818	3.535.990
Ausland	50.619	438.239	116.394	213.418	709.889	254.353	1.598.993	309.797	214.121	3.905.823
Juli 2021 / July 2021										
Insgesamt	471.172	2.616.828	738.116	1.025.709	2.880.007	1.675.992	4.704.159	861.264	601.662	15.574.909
Österreich gesamt	376.504	1.345.863	527.710	598.329	828.486	1.020.736	564.831	124.515	158.747	5.545.721
Ausland	94.668	1.270.965	210.406	427.380	2.051.521	655.256	4.139.328	736.749	442.915	10.029.188
August 2021 / August 2021										
Insgesamt	555.154	3.233.507	840.189	1.174.394	4.046.482	2.054.917	6.681.394	1.256.739	922.604	20.765.380
Österreich gesamt	430.145	1.387.369	576.139	631.054	978.750	1.219.465	645.120	154.298	200.908	6.223.248
Ausland	125.009	1.846.138	264.050	543.340	3.067.732	835.452	6.036.274	1.102.441	721.696	14.542.132
September 2021 / September 2021										
Insgesamt	360.851	1.418.957	683.520	800.285	1.982.757	1.281.461	3.605.701	733.898	859.279	11.726.709
Österreich gesamt	279.958	641.675	470.259	467.386	571.331	856.314	423.640	96.545	212.516	4.019.624
Ausland	80.893	777.282	213.261	332.899	1.411.426	425.147	3.182.061	637.353	646.763	7.707.085
Oktober 2021 / October 2021										
Insgesamt	257.757	506.168	577.042	634.629	1.275.814	990.681	2.329.538	497.202	951.849	8.020.680
Österreich gesamt	216.532	274.030	423.553	418.794	428.312	735.646	312.176	67.017	237.531	3.113.591
Ausland	41.225	232.138	153.489	215.835	847.502	255.035	2.017.362	430.185	714.318	4.907.089
November 2021 / November 2021										
Insgesamt	126.252	189.019	332.284	320.513	417.149	388.352	812.121	135.091	548.024	3.268.805
Österreich gesamt	109.732	120.936	249.860	213.629	174.932	287.739	132.149	34.608	133.259	1.456.844
Ausland	16.520	68.083	82.424	106.884	242.217	100.613	679.972	100.483	414.765	1.811.961
Dezember 2021 / December 2021										
Insgesamt	83.662	321.962	239.840	226.527	1.352.704	555.082	2.550.075	480.939	299.356	6.110.147
Österreich gesamt	73.555	140.187	175.938	141.232	250.993	308.065	165.523	35.283	69.149	1.359.925
Ausland	10.107	181.775	63.902	85.295	1.101.711	247.017	2.384.552	445.656	230.207	4.750.222

Q: STATISTIK AUSTRIA.

Ankünfte und Übernachtungen im Kalenderjahr 2021 nach Unterkunftsarten Arrivals and nights spent in the year 2021 by accommodations						
Unterkunftsarten Kind of accommodation	Ankünfte / Arrivals			Übernachtungen / Nights spent		
	Insgesamt	Inländische Gäste	Ausländische Gäste	Insgesamt	Inländische Gäste	Ausländische Gäste
Österreich absolut / total						
1 Hotels und ähnliche Betriebe	15.433.916	7.042.059	8.391.857	46.563.293	18.165.851	28.397.442
davon: 5-/4-Stern Betriebe	8.581.524	3.867.642	4.713.882	27.276.907	10.395.747	16.881.160
3-Stern Betriebe	5.141.201	2.484.252	2.656.949	14.451.027	6.001.452	8.449.575
2-/1-Stern Betriebe	1.711.191	690.165	1.021.026	4.835.359	1.768.652	3.066.707
2 Ferienwohnungen/-häuser (gewerblich)	1.442.443	402.218	1.040.225	7.478.164	1.634.979	5.843.185
1+2 Gewerbliche Beherbergungsbetriebe	16.876.359	7.444.277	9.432.082	54.041.457	19.800.830	34.240.627
3 Campingplätze	1.518.831	477.997	1.040.834	6.379.591	2.098.064	4.281.527
4 Jugendherbergen, -gästehäuser	251.391	115.799	135.592	632.945	312.906	320.039
5 Kinder- und Jugenderholungsheime	91.050	49.989	41.061	418.899	211.268	207.631
6 Kurheime der Sozialversicherungsträger	68.641	68.396	245	1.540.245	1.535.307	4.938
7 Private und öffentliche Kurheime	103.231	100.767	2.464	1.711.943	1.681.918	30.025
8 Bewirtschaftete Schutzhütten	467.063	165.998	301.065	619.842	213.737	406.105
9 Sonstige Unterkünfte	381.418	236.677	144.741	1.363.917	820.535	543.382
3-9 Sonstige gewerbl. Beherbergungsbetriebe	2.881.625	1.215.623	1.666.002	12.667.382	6.873.735	5.793.647
10 Privatquartiere nicht auf Bauernhöfen	525.146	236.136	289.010	2.092.633	715.451	1.377.182
11 Privatquartiere auf Bauernhöfen	259.754	142.659	117.095	1.109.537	457.439	652.098
10+11 Privatquartiere gesamt	784.900	378.795	406.105	3.202.170	1.172.890	2.029.280
12 Ferienwohnungen/-häuser (privat) nicht auf Bauernhöfen	1.281.602	282.525	999.077	7.653.916	1.300.004	6.353.912
13 Ferienwohnungen/-häuser (privat) auf Bauernhöfen	319.612	94.858	224.754	1.998.216	451.543	1.546.673
12+13 Ferienwohnungen/-häuser (privat) gesamt	1.601.214	377.383	1.223.831	9.652.132	1.751.547	7.900.585
10-13 Private Unterkünfte insgesamt	2.386.114	756.178	1.629.936	12.854.302	2.924.437	9.929.865
1-13 Insgesamt	22.144.098	9.416.078	12.728.020	79.563.141	29.599.002	49.964.139
Veränderung zum Kalenderjahr 2020 in % / Changes compared to 2020 in %						
1 Hotels und ähnliche Betriebe	-8,2	-2,7	-12,3	-16,3	-5,6	-22,0
davon: 5-/4-Stern Betriebe	-7,1	-2,1	-10,9	-13,0	-4,6	-17,4
3-Stern Betriebe	-8,8	-3,2	-13,4	-19,8	-7,5	-26,7
2-/1-Stern Betriebe	-11,4	-4,2	-15,7	-23,0	-5,0	-30,5
2 Ferienwohnungen/-häuser (gewerblich)	-24,6	-13,7	-28,1	-30,0	-18,1	-32,8
1+2 Gewerbliche Beherbergungsbetriebe	-9,8	-3,4	-14,4	-18,5	-6,8	-24,0
3 Campingplätze	10,0	-12,6	24,8	6,3	-7,4	14,6
4 Jugendherbergen, -gästehäuser	-17,8	-12,5	-21,8	-26,0	-9,9	-36,9
5 Kinder- und Jugenderholungsheime	-57,8	-41,6	-68,4	-59,1	-44,6	-67,7
6 Kurheime der Sozialversicherungsträger	19,9	20,0	-3,5	25,2	25,5	-24,9
7 Private und öffentliche Kurheime	2,5	3,6	-28,4	12,8	13,1	-2,0
8 Bewirtschaftete Schutzhütten	-2,7	-9,5	1,5	-8,1	-12,9	-5,4
9 Sonstige Unterkünfte	-7,4	3,2	-20,8	-9,7	2,5	-23,5
3-9 Sonstige gewerbl. Beherbergungsbetriebe	-2,4	-8,7	2,8	-1,1	1,8	-4,4
10 Privatquartiere nicht auf Bauernhöfen	-21,8	-14,5	-26,9	-25,2	-15,8	-29,3
11 Privatquartiere auf Bauernhöfen	-16,6	-10,5	-23,0	-18,7	-11,5	-23,0
10+11 Privatquartiere gesamt	-20,2	-13,0	-25,8	-23,1	-14,1	-27,4
12 Ferienwohnungen/-häuser (privat) nicht auf Bauernhöfen	-34,0	-20,7	-37,0	-35,5	-23,0	-37,6
13 Ferienwohnungen/-häuser (privat) auf Bauernhöfen	-26,1	-16,2	-29,6	-26,2	-18,0	-28,3
12+13 Ferienwohnungen/-häuser (privat) gesamt	-32,6	-19,6	-35,8	-33,8	-21,8	-36,0
10-13 Private Unterkünfte insgesamt	-29,0	-16,4	-33,6	-31,4	-18,9	-34,4
1-13 Insgesamt	-11,5	-5,3	-15,7	-18,7	-6,3	-24,6

Q: STATISTIK AUSTRIA

Durchschnittliche Aufenthaltsdauer im Kalenderjahr 2021 nach Unterkunftsarten und Herkunftsländern (in Nächten)											
Average length of stay in the year 2021 by kind of accommodation by country of origin (nights)											
Herkunftsländer Countries of origin	Unterkunftsart / Kind of accommodation										
	Hotels und ähnliche Betriebe				Ferien- wohnungen- häuser (gewerblich)	Camping- plätze	Privat- quartiere nicht auf Bauern- höfen	Privat- quartiere auf Bauern- höfen	Ferienwohnungen- häuser nicht auf Bauernhöfen (privat)	Ferienwohnung- häuser auf Bauernhöfen (privat)	Insgesamt
	5-/4-Stern	3-Stern	2-/1-Stern	Zusammen							
Insgesamt	3,2	2,8	2,8	3,0	5,2	4,2	4,0	4,3	6,0	6,3	3,6
Österreich gesamt	2,7	2,4	2,6	2,6	4,1	4,4	3,0	3,2	4,6	4,8	3,1
Burgenland	2,6	2,3	2,5	2,5	4,0	3,2	2,7	2,8	3,9	4,5	2,9
Kärnten	2,5	2,3	2,7	2,5	3,9	8,3	3,5	3,3	4,9	4,7	3,3
Niederösterreich	2,8	2,5	2,6	2,7	4,3	3,9	2,9	3,3	4,6	4,8	3,3
Oberösterreich	2,7	2,3	2,5	2,5	3,6	3,7	2,8	2,8	4,1	4,1	3,0
Salzburg	2,4	2,2	2,4	2,3	3,6	4,6	3,1	3,1	4,5	4,6	2,9
Steiermark	2,6	2,3	2,5	2,5	3,6	5,8	2,8	3,0	4,5	4,6	3,2
Tirol	2,6	2,4	2,5	2,5	3,7	3,6	3,5	3,5	4,7	5,2	2,9
Vorarlberg	2,7	2,4	2,3	2,6	3,7	3,9	4,4	3,7	4,3	4,9	2,9
Wien	2,9	2,7	2,7	2,8	4,7	3,7	3,2	3,6	5,1	5,2	3,4
Ausland	3,6	3,2	3,0	3,4	5,6	4,1	4,8	5,6	6,4	6,9	3,9
Deutschland gesamt	3,9	3,5	3,1	3,7	5,6	4,1	4,5	5,3	6,3	6,8	4,1
arabische Länder in Asien ¹⁾	3,0	3,9	2,4	3,1	5,0	2,0	5,3	13,2	5,8	4,3	3,4
Australien	3,0	3,3	2,9	3,0	7,8	2,2	4,4	4,7	8,5	8,9	3,7
Belgien	4,7	3,6	3,6	4,2	6,7	4,0	4,9	5,7	7,1	7,5	4,7
Brasilien	2,9	5,2	2,1	3,4	7,3	1,4	4,5	3,1	7,2	14,0	3,7
Bulgarien	2,7	2,9	3,1	2,8	4,7	2,4	9,8	8,0	8,8	10,4	3,5
China ²⁾	2,8	4,1	2,8	3,0	8,6	1,6	7,9	2,4	4,5	4,6	3,6
Dänemark	3,4	2,8	2,6	3,1	5,2	3,3	3,7	3,8	5,9	5,2	3,5
Estland	2,5	2,3	2,0	2,3	4,3	2,1	2,9	6,9	4,3	6,6	2,7
Finnland	3,3	2,5	2,5	3,1	5,0	1,9	3,7	5,5	5,6	4,9	3,2
Frankreich (einschl. Monaco)	3,4	2,7	2,5	3,1	4,1	2,1	3,6	3,7	5,3	6,1	3,2
Griechenland	2,8	2,8	2,7	2,8	4,6	3,5	3,2	4,8	4,7	4,1	3,0
übrige Gus (inkl. Georgien) ³⁾	2,5	3,2	6,9	3,4	6,0	2,2	6,6	20,6	6,0	7,4	3,8
Irland (Republik)	3,1	2,6	2,3	2,8	3,9	3,2	4,8	4,3	4,9	5,6	3,1
Island	3,2	3,2	3,3	3,2	6,2	1,1	2,6	-	5,8	6,9	3,6
Israel	2,6	2,3	2,3	2,5	4,2	1,6	2,8	2,9	4,4	4,9	2,8
Italien	2,7	2,5	2,7	2,6	4,6	3,2	3,5	4,2	6,5	6,6	3,0
Japan	3,2	4,4	3,2	3,5	6,3	1,8	4,5	3,2	8,6	6,8	3,9
restl. Südosteuropa ⁴⁾	2,2	2,8	3,6	2,6	7,8	3,2	9,5	9,5	12,9	13,1	3,9
Kanada	3,1	3,6	2,8	3,2	5,6	2,1	5,8	3,9	6,6	6,2	3,6
Kroatien	2,5	2,9	4,1	2,9	5,8	2,6	9,3	9,5	9,6	8,6	4,0
Lettland	2,4	2,3	2,2	2,3	4,0	2,1	3,3	3,9	5,0	8,9	2,8
Litauen	2,2	2,1	2,1	2,1	4,1	1,9	3,6	6,2	4,9	9,8	2,7
Luxemburg	4,7	3,4	3,4	4,4	6,2	3,6	4,6	4,3	6,8	6,9	4,6
Malta	3,0	2,5	2,3	2,8	3,8	3,0	3,1	3,1	4,1	4,2	2,9
Neuseeland	3,5	3,2	1,7	3,1	6,5	2,0	3,9	7,0	7,2	13,1	3,4
Niederlande	3,9	3,1	2,8	3,4	6,8	5,4	4,3	5,5	7,2	7,5	4,6
Norwegen	3,1	2,9	2,8	3,0	4,2	2,2	3,5	4,8	6,7	7,9	3,1
Polen	2,3	2,5	3,4	2,7	6,4	2,3	6,8	9,7	8,1	8,9	3,9
Portugal	2,5	2,7	3,9	2,8	6,6	1,8	14,7	7,4	8,1	11,2	3,6
Rumänien	2,4	2,4	2,7	2,5	5,2	2,7	5,8	12,9	7,0	7,8	3,0
Russland	2,9	3,1	2,8	2,9	5,3	2,0	10,6	4,6	7,0	5,2	3,4
Saudi-Arabien	2,5	2,3	2,0	2,5	3,7	1,6	3,0	2,4	4,1	4,2	2,9
Schweden	3,0	3,1	3,0	3,0	5,3	1,8	3,4	2,9	5,9	6,0	3,2
Schweiz und Liechtenstein	3,5	2,8	2,5	3,3	5,0	3,6	3,8	4,1	5,8	6,2	3,5
Slowakei	2,5	2,7	4,4	3,0	5,4	2,3	6,8	7,3	8,5	10,9	4,3
Slowenien	2,2	2,5	3,2	2,5	5,1	2,4	6,6	8,5	8,3	10,0	3,5
Spanien	2,4	2,7	2,2	2,4	3,7	2,1	3,2	4,8	4,4	4,9	2,6
Südafrika	2,7	4,0	3,1	3,0	6,3	2,1	5,2	4,0	6,7	4,0	3,4
Indien	2,6	4,5	2,0	2,8	3,4	1,7	3,1	6,9	4,5	3,9	3,0
Südkorea	2,8	4,4	1,9	3,0	6,6	2,7	14,8	1,3	7,6	4,9	3,6
Südostasien ⁵⁾	2,4	3,4	2,1	2,6	7,8	2,6	2,9	3,1	6,0	4,4	3,1
Taiwan	2,4	3,0	2,1	2,4	3,1	1,0	6,3	-	4,4	-	2,7
Tschechien	2,8	2,7	2,6	2,7	4,4	2,7	3,6	4,3	4,8	5,2	3,2
Türkei	3,0	3,1	2,8	3,0	4,8	1,7	4,4	3,7	6,4	4,0	3,2
Ukraine	2,5	2,6	2,2	2,5	4,3	1,9	3,6	5,1	5,2	8,3	2,8
Ungarn	2,8	2,8	3,5	2,9	5,3	2,7	6,2	6,7	6,4	8,6	3,8
USA	2,6	2,7	2,3	2,6	4,4	2,1	4,3	4,4	5,4	5,3	2,8
Ver. Arab. Emirate	2,4	2,5	2,5	2,4	4,9	1,9	3,9	4,7	5,6	4,6	3,2
Vereinigtes Königreich	3,3	3,0	2,9	3,2	5,8	3,3	4,5	6,1	6,5	6,6	3,6
Zypern	3,2	3,0	2,2	3,1	4,5	5,3	3,3	5,3	6,3	6,1	3,3
übriges Afrika	2,7	2,6	2,5	2,6	7,2	2,7	5,8	3,9	5,9	5,4	3,0
übriges Asien	2,7	3,2	2,0	2,7	5,7	2,1	7,1	4,2	5,6	3,0	3,0
Zentral u. Südamerika ⁶⁾	2,6	2,7	2,5	2,6	4,7	3,0	4,7	4,2	5,4	4,0	3,0
übriges Ausland	2,0	2,2	2,1	2,1	4,2	2,8	3,2	4,2	5,7	6,0	2,2
EU-27 Insgesamt	3,2	2,8	2,8	3,0	5,2	4,2	4,0	4,3	6,0	6,3	3,6

Q: STATISTIK AUSTRIA. - 1) Jemen, Bahrain, Irak, Jordanien, Katar, Kuwait, Libanon, Oman, Syrien. - 2) inkl. Hong Kong, Macao. - 3) Belarus, Moldawien, Armenien, Aserbaidschan, Kasachstan, Kirgisistan, Tadschikistan, Turkmenistan, Usbekistan. - 4) Bosnien-Herzegowina, Nordmazedonien, Serbien, Montenegro und Kosovo. - 5) Indonesien, Malaysia, Singapur, Nordkorea, Thailand, Brunei, Kambodscha, Laos, Philippinen, Vietnam. - 6) inkl. Argentinien, Mexiko.

Ankünfte/Übernachtungen im Kalenderjahr 2021 nach Bundes- und Herkunftsländern in Hotels und ähnlichen Betrieben										
Arrivals and nights spent in the year 2021 in hotels and similar establishments by Austrian Länder and by countries of origin										
Herkunftsländer Countries of origin	Bundesländer / Austrian Länder									
	Burgenland	Kärnten	Nieder- österreich	Ober- österreich	Salzburg	Steiermark	Tirol	Vorarlberg	Wien	Österreich
Ankünfte / Arrivals										
absolut / total										
Insgesamt	553.425	1.351.081	1.325.511	1.311.951	2.567.533	1.868.082	3.815.399	808.524	1.832.410	15.433.916
Österreich gesamt	472.751	821.628	912.950	844.285	1.014.124	1.378.471	756.682	210.149	631.019	7.042.059
Burgenland	34.070	34.148	32.069	30.431	43.184	59.506	29.175	7.042	36.398	306.023
Kärnten	22.878	78.574	43.934	31.428	53.000	87.761	38.187	8.705	66.830	431.297
Niederösterreich	113.865	160.454	258.787	163.799	186.383	290.274	101.946	22.989	62.898	1.361.395
Oberösterreich	60.763	108.307	144.906	249.579	199.576	184.122	129.539	26.231	116.166	1.219.189
Salzburg	18.157	56.802	50.190	54.796	105.853	74.364	57.743	14.906	76.330	509.141
Steiermark	80.009	162.730	97.446	79.752	108.055	310.659	67.957	14.951	111.181	1.032.740
Tirol	12.764	45.420	32.622	50.058	79.649	51.791	150.949	30.813	71.491	525.557
Vorarlberg	5.180	14.750	17.242	16.245	31.988	19.625	75.482	47.547	37.778	265.837
Wien	125.065	160.443	235.754	168.197	206.436	300.369	105.704	36.965	51.947	1.390.880
Ausland	80.674	529.453	412.561	467.666	1.553.409	489.611	3.058.717	598.375	1.201.391	8.391.857
Deutschland gesamt	38.412	341.151	140.665	272.045	1.016.831	254.868	2.133.392	410.699	395.541	5.003.604
arabische Länder in Asien ¹⁾	397	375	836	667	7.870	325	2.287	374	9.251	22.382
Australien	14	86	322	184	525	164	507	144	1.967	3.913
Belgien	679	9.115	6.185	7.891	30.480	6.964	81.742	9.127	20.056	172.239
Brasilien	21	57	239	141	465	187	395	68	1.809	3.382
Bulgarien	475	666	2.263	1.381	1.893	987	1.177	443	8.029	17.314
China ²⁾	31	92	712	409	892	293	836	124	3.205	6.594
Dänemark	284	3.134	1.959	3.193	21.807	7.629	29.675	2.454	8.551	78.686
Estland	157	440	983	462	1.589	756	1.886	103	4.345	10.721
Finnland	126	451	2.039	648	2.417	1.386	6.779	390	5.767	20.003
Frankreich (einschl. Monaco)	671	4.330	9.471	7.807	17.618	6.301	44.636	12.643	41.101	144.578
Griechenland	335	343	1.286	646	2.110	915	1.835	127	14.520	22.117
übrige Gus (inkl. Georgien) ³⁾	156	222	719	302	855	263	948	104	6.765	10.334
Irland (Republik)	276	609	1.076	991	1.872	1.333	2.590	395	4.840	13.982
Island	25	68	354	192	814	160	510	218	1.208	3.549
Israel	431	2.209	9.902	6.959	21.162	3.232	13.591	857	51.110	109.453
Italien	1.469	37.118	11.369	10.794	29.076	16.636	84.795	7.185	55.059	253.501
Japan	7	206	345	249	647	495	814	156	1.716	4.635
restl. Südosteuropa ⁴⁾	1.453	1.414	3.468	2.025	1.967	2.409	1.565	379	15.608	30.288
Kanada	64	277	1.192	475	1.575	587	1.954	241	5.235	11.600
Kroatien	846	3.689	3.268	2.534	3.761	4.259	2.245	470	9.145	30.217
Lettland	207	365	836	358	1.618	810	1.562	91	4.088	9.935
Litauen	146	556	1.134	640	2.179	1.013	1.786	197	4.677	12.328
Luxemburg	171	1.087	1.604	1.242	4.626	884	17.152	2.458	4.190	33.414
Malta	21	185	318	203	780	149	587	47	2.328	4.618
Neuseeland	3	50	100	57	146	66	116	67	221	826
Niederlande	1.155	30.756	12.213	23.706	101.836	22.368	212.449	20.909	36.681	462.073
Norwegen	60	505	814	587	1.321	745	3.282	403	4.013	11.730
Polen	3.462	10.976	24.880	12.764	16.821	25.816	23.421	2.214	54.421	174.775
Portugal	68	193	1.516	454	1.424	786	1.082	268	8.335	14.126
Rumänien	6.115	3.008	16.578	7.401	10.101	4.859	8.494	751	50.627	107.934
Russland	357	934	1.761	827	2.505	1.775	2.443	249	12.854	23.705
Saudi-Arabien	51	213	237	599	9.494	264	2.594	156	7.902	21.510
Schweden	229	1.161	2.400	1.933	7.579	2.764	8.320	1.102	8.720	34.208
Schweiz und Liechtenstein	3.538	15.874	11.752	17.568	42.327	16.859	228.176	100.753	43.566	480.413
Slowakei	2.649	5.746	13.431	7.198	8.542	8.016	6.627	1.019	11.856	65.084
Slowenien	918	6.583	6.959	4.132	5.954	5.721	5.513	1.063	10.347	47.190
Spanien	339	1.341	8.484	3.799	9.384	4.169	7.587	1.319	41.203	77.625
Südafrika	27	58	104	105	257	95	153	47	622	1.468
Indien	8	61	142	219	1.349	310	430	59	2.522	5.100
Südkorea	30	79	210	264	790	270	365	53	1.837	3.898
Südostasien ⁵⁾	35	249	251	503	1.390	219	796	135	3.904	7.482
Taiwan	-	22	65	72	160	47	36	8	553	963
Tschechien	4.395	18.383	25.540	25.375	56.819	26.838	43.442	2.777	36.385	239.954
Türkei	155	279	934	856	894	487	633	272	6.599	11.109
Ukraine	1.411	770	3.000	1.254	2.892	1.020	3.119	198	19.583	33.247
Ungarn	5.272	14.955	20.029	16.876	20.921	24.999	17.071	2.009	29.062	151.194
USA	322	2.136	8.088	4.964	23.149	4.625	15.587	4.380	48.030	111.281
Ver. Arab. Emirate	41	272	669	498	9.545	479	3.738	264	19.163	34.669
Vereinigtes Königreich	424	1.878	5.988	3.693	9.020	5.725	13.176	2.770	26.460	69.134
Zypern	32	74	464	202	700	128	517	51	3.728	5.896
übriges Afrika	158	563	538	437	1.909	413	3.186	585	4.602	12.391
übriges Asien	53	116	225	221	1.020	369	369	545	3.284	6.202
Zentral u. Südamerika ⁶⁾	100	399	780	1.027	2.783	592	2.535	516	6.789	15.521
übriges Ausland	2.393	3.574	41.864	7.637	26.948	15.782	8.214	3.939	17.411	127.762
EU-27 Insgesamt	541.660	1.318.043	1.229.900	1.258.960	2.392.862	1.809.825	3.503.044	690.460	1.504.621	14.249.375

Q: STATISTIK AUSTRIA. - 1) Jemen, Bahrein, Irak, Jordanien, Katar, Kuwait, Libanon, Oman, Syrien. - 2) inkl. Hong Kong, Macao. - 3) Belarus, Moldawien, Armenien, Aserbaidschan, Kasachstan, Kirgisistan, Tadschikistan, Turkmenistan, Usbekistan. - 4) Bosnien-Herzegowina, Nordmazedonien, Serbien, Montenegro und Kosovo. - 5) Indonesien, Malaysia, Singapur, Nordkorea, Thailand, Brunei, Kambodscha, Laos, Philippinen, Vietnam. - 6) inkl. Argentinien, Mexiko.

Ankünfte/Übernachtungen im Kalenderjahr 2021 nach Bundes- und Herkunftsländern in Hotels und ähnlichen Betrieben										
Arrivals and nights spent in the year 2021 in hotels and similar establishments by Austrian Länder and by countries of origin										
Herkunftsländer Countries of origin	Bundesländer / Austrian Länder									
	Burgenland	Kärnten	Nieder- österreich	Ober- österreich	Salzburg	Steiermark	Tirol	Vorarlberg	Wien	Österreich
Ankünfte / Arrivals										
Veränderung zum Kalenderjahr 2020 in % / Changes compared to 2020 in %										
Insgesamt	10,1	-4,7	7,4	4,9	-16,2	-4,9	-17,5	-16,6	3,0	-8,2
Österreich gesamt	6,8	-5,8	5,1	3,1	-10,9	-5,3	-8,4	1,6	3,9	-2,7
Burgenland	-10,2	8,2	15,1	19,7	-5,1	0,5	-8,6	4,2	4,0	1,6
Kärnten	1,0	-14,9	15,2	4,6	0,7	2,0	-13,2	21,2	9,3	-0,7
Niederösterreich	7,7	-1,2	2,2	4,1	-17,7	-6,7	-8,8	1,1	-6,0	-4,0
Oberösterreich	14,4	-3,8	7,2	-4,1	-12,9	-5,6	-6,1	4,1	2,0	-3,4
Salzburg	-0,2	-4,5	8,9	2,8	-10,1	0,9	-3,3	5,2	7,8	-0,8
Steiermark	-2,6	-7,9	4,7	9,4	-15,1	-8,0	-14,8	-1,2	3,8	-5,4
Tirol	-1,1	-12,3	4,4	13,5	3,4	1,3	-3,4	16,6	7,8	1,6
Vorarlberg	14,9	-0,5	14,9	12,0	5,3	3,9	3,1	-2,8	9,5	4,4
Wien	18,6	-5,8	2,9	4,3	-11,3	-6,8	-19,6	-8,3	1,3	-3,7
Ausland	34,4	-3,1	13,0	8,3	-19,3	-3,8	-19,5	-21,5	2,5	-12,3
Deutschland gesamt	24,8	14,4	14,5	6,5	-9,8	2,0	-9,2	-12,1	10,9	-4,9
arabische Länder in Asien ¹⁾	313,5	240,9	241,2	7,2	401,3	54,0	155,0	18,7	44,7	114,0
Australien	-22,2	-47,9	-30,6	-66,4	-86,1	-61,9	-91,3	-88,4	-65,9	-78,5
Belgien	48,6	-5,1	66,1	53,4	-33,1	-1,0	-34,5	-30,5	41,5	-23,0
Brasilien	320,0	29,5	-2,0	-52,8	-71,2	-45,0	-83,8	-70,2	-72,4	-71,3
Bulgarien	43,5	-22,1	19,9	63,2	-12,6	37,7	-49,5	144,8	5,4	2,3
China ²⁾	-49,2	-94,5	-87,2	-91,8	-91,6	-89,4	-95,1	-76,9	-85,7	-90,0
Dänemark	100,0	66,2	29,2	67,3	-60,4	-32,6	-28,6	-20,8	39,4	-35,8
Estland	313,2	78,9	18,3	19,1	-21,8	23,7	-28,8	-23,1	75,9	14,1
Finnland	240,5	-17,2	29,8	-11,8	-58,2	11,0	-33,2	-64,5	-22,8	-30,2
Frankreich (einschl. Monaco)	19,8	24,8	42,5	28,2	4,4	23,8	-32,4	-30,7	3,0	-11,2
Griechenland	30,4	7,5	-28,1	40,7	20,1	72,6	2,1	-59,7	-10,5	-5,7
übrige Gus (inkl. Georgien) ³⁾	-7,1	-5,5	48,9	58,1	-32,7	-57,0	-51,3	-34,6	-3,9	-14,6
Irland (Republik)	820,0	201,5	-58,8	189,8	-70,7	157,3	-78,8	-41,1	-31,2	-53,4
Island	212,5	142,9	27,8	346,5	-26,5	-46,7	-66,9	-8,0	50,8	-18,3
Israel	413,1	544,0	666,4	1.503,5	897,7	566,4	54,5	103,6	208,3	258,2
Italien	15,1	-5,4	9,0	17,8	8,9	19,3	-0,6	9,0	-10,0	-0,1
Japan	-68,2	14,4	-72,6	-52,3	-92,2	-63,8	-64,6	-12,4	-91,7	-86,7
restl. Südosteuropa ⁴⁾	129,5	-54,5	-6,7	27,8	-39,0	-14,1	-23,0	-0,3	-7,7	-11,9
Kanada	300,0	63,9	9,6	23,4	-3,3	-13,5	-46,5	-68,0	-11,5	-18,8
Kroatien	85,1	-73,5	-2,2	45,6	-38,4	-18,3	-37,9	35,8	-7,1	-32,3
Lettland	223,4	62,2	49,8	150,3	57,7	134,1	23,4	-4,2	54,6	56,0
Litauen	57,0	61,6	72,1	87,7	14,0	201,5	-22,3	30,5	85,6	42,4
Luxemburg	51,3	27,7	41,1	34,6	-17,0	25,0	-25,2	-43,0	20,9	-16,5
Malta	-44,7	20,9	15,2	86,2	92,1	56,8	8,9	14,6	20,2	28,5
Neuseeland	200,0	56,3	-22,5	-9,5	-71,7	11,9	-82,5	19,6	-65,7	-61,8
Niederlande	46,2	-4,7	51,1	40,7	-38,7	40,1	-38,1	-46,9	24,6	-29,2
Norwegen	7,1	72,9	37,7	35,3	-82,8	-21,0	-64,9	-70,0	-7,5	-53,1
Polen	91,6	-33,0	31,0	12,1	-39,0	25,5	-32,8	16,5	20,6	-2,2
Portugal	-31,3	52,0	48,2	28,2	14,3	81,1	-24,1	-10,4	1,3	6,7
Rumänien	81,2	-20,3	33,4	32,8	-26,4	16,2	-39,6	0,4	37,7	14,1
Russland	19,0	-41,7	-26,6	-43,5	-83,2	-25,2	-89,7	-81,2	-62,7	-71,3
Saudi-Arabien	466,7	1.083,3	211,8	1.518,9	1.062,1	1.289,5	734,1	680,0	130,7	354,6
Schweden	0,4	8,5	81,8	134,9	-66,4	-12,5	-58,9	-65,3	30,8	-42,2
Schweiz und Liechtenstein	26,0	3,3	10,7	9,7	-10,2	7,7	-31,3	-34,8	5,2	-24,4
Slowakei	11,7	-41,2	17,5	14,5	-41,7	-37,9	-30,9	12,1	11,6	-17,1
Slowenien	61,6	-48,7	14,6	25,1	-31,1	0,3	-14,9	30,9	26,0	-10,3
Spanien	127,5	55,2	3,9	75,1	40,7	46,6	-12,4	-23,1	4,4	9,8
Südafrika	800,0	-27,5	-18,8	-6,3	-72,4	-18,1	-88,8	-84,4	-47,1	-65,2
Indien	33,3	-51,2	-57,6	-37,2	-0,4	-24,9	-62,5	-47,8	-45,7	-39,9
Südkorea	76,5	-79,5	-93,7	-92,6	-92,9	-70,7	-75,4	-36,9	-83,5	-87,8
Südostasien ⁵⁾	-64,6	47,3	-73,3	-72,4	-74,0	-56,5	-66,6	-67,3	-63,0	-66,3
Taiwan	-	-68,1	-88,9	-97,0	-97,6	-91,5	-88,9	-96,5	-94,4	-95,4
Tschechien	31,7	-35,3	3,9	-13,2	-24,7	-18,0	-20,6	-5,2	29,3	-14,2
Türkei	278,0	14,3	-60,0	9,0	-65,1	-39,3	-74,6	-49,4	-37,5	-45,4
Ukraine	61,3	-0,9	-8,9	-9,3	-50,5	-23,9	-60,6	-47,1	-16,5	-26,5
Ungarn	-0,1	-50,9	-19,5	19,0	-19,4	-47,7	14,6	-3,3	21,9	-20,1
USA	131,7	94,2	44,0	118,4	10,7	37,4	-6,4	24,3	19,5	18,7
Ver. Arab. Emirate	32,3	166,7	123,7	140,6	543,2	70,5	132,6	118,2	149,9	193,8
Vereinigtes Königreich	-21,2	-61,4	-10,7	-30,9	-81,8	-35,2	-86,5	-77,2	-45,8	-70,5
Zypern	-8,6	54,2	-11,8	56,6	-4,9	-18,5	-30,5	-28,2	-1,1	-5,1
übriges Afrika	97,5	11,0	-23,3	39,2	-19,0	13,2	107,2	51,6	-25,1	-0,0
übriges Asien	-53,5	23,4	-47,1	-55,0	-47,0	19,8	-27,9	-14,2	-50,5	-44,3
Zentral u. Südamerika ⁶⁾	81,8	35,7	78,9	68,1	8,5	-10,2	-19,2	-36,5	-23,8	-11,2
übriges Ausland	141,7	-55,9	21,7	-28,3	-26,3	-10,2	-24,7	-64,6	75,1	-8,9
EU-27 Insgesamt	9,4	-4,4	7,3	5,5	-14,8	-4,7	-13,8	-11,1	8,5	-5,9

Q: STATISTIK AUSTRIA. - 1) Jemen, Bahrein, Irak, Jordanien, Katar, Kuwait, Libanon, Oman, Syrien. - 2) inkl. Hong Kong, Macao. - 3) Belarus, Moldawien, Armenien, Aserbaidschan, Kasachstan, Kirgisistan, Tadschikistan, Turkmenistan, Usbekistan. - 4) Bosnien-Herzegowina, Nordmazedonien, Serbien, Montenegro und Kosovo. - 5) Indonesien, Malaysia, Singapur, Nordkorea, Thailand, Brunei, Kambodscha, Laos, Philippinen, Vietnam. - 6) inkl. Argentinien, Mexiko.

Ankünfte/Übernachtungen im Kalenderjahr 2021 nach Bundes- und Herkunftsländern in Hotels und ähnlichen Betrieben										
Arrivals and nights spent in the year 2021 in hotels and similar establishments by Austrian Länder and by countries of origin										
Herkunftsländer Countries of origin	Bundesländer / Austrian Länder									
	Burgenland	Kärnten	Nieder- österreich	Ober- österreich	Salzburg	Steiermark	Tirol	Vorarlberg	Wien	Österreich
Übernachtungen / Nights spent absolut / total										
Insgesamt	1.438.632	4.743.607	3.025.306	3.290.324	8.122.437	5.185.024	14.102.804	2.505.813	4.149.346	46.563.293
Österreich gesamt	1.166.915	2.686.237	2.171.358	2.029.757	2.631.956	3.670.647	2.104.747	477.358	1.226.876	18.165.851
Burgenland	76.327	105.391	81.862	68.444	111.647	144.533	80.111	17.718	68.440	754.473
Kärnten	59.059	219.597	104.325	69.921	121.159	234.232	102.814	19.022	131.183	1.061.312
Niederösterreich	264.664	571.163	615.600	397.543	547.317	788.469	308.412	57.586	121.886	3.672.640
Oberösterreich	156.086	355.692	310.368	604.693	515.050	475.892	364.222	62.009	207.907	3.051.919
Salzburg	51.154	161.291	107.771	123.854	232.041	191.587	142.342	30.439	144.184	1.184.663
Steiermark	182.791	452.635	233.692	178.287	272.662	771.207	199.957	37.895	211.725	2.540.851
Tirol	41.781	142.658	81.840	123.785	191.612	165.367	380.767	60.456	145.677	1.333.943
Vorarlberg	16.364	50.541	42.183	39.009	78.487	58.304	217.828	105.489	81.739	689.944
Wien	318.689	627.269	593.717	424.221	561.981	841.056	308.294	86.744	114.135	3.876.106
Ausland	271.717	2.057.370	853.948	1.260.567	5.490.481	1.514.377	11.998.057	2.028.455	2.922.470	28.397.442
Deutschland gesamt	157.934	1.464.622	318.465	767.899	3.901.980	865.589	8.373.480	1.436.680	989.207	18.275.856
arabische Länder in Asien ¹⁾	1.767	2.354	2.446	1.507	19.260	854	6.837	1.175	32.244	68.444
Australien	20	220	979	780	1.370	581	1.686	557	5.665	11.858
Belgien	1.408	44.188	9.632	15.558	125.040	22.156	420.077	42.989	49.160	730.208
Brasilien	40	108	2.051	474	934	618	1.326	337	5.761	11.649
Bulgarien	685	2.867	4.090	3.214	4.331	4.764	6.784	716	21.602	49.053
China ²⁾	50	537	1.465	1.027	2.971	957	4.916	483	7.613	20.019
Dänemark	731	8.070	3.645	6.302	80.911	24.988	89.678	5.872	21.807	242.004
Estland	265	671	1.237	946	3.998	1.544	6.593	185	9.750	25.189
Finnland	377	1.206	5.082	1.889	6.191	3.731	26.545	1.012	15.088	61.121
Frankreich (einschl. Monaco)	1.456	10.050	15.503	15.363	42.761	17.309	197.099	44.749	103.003	447.293
Griechenland	1.077	876	2.103	2.157	4.626	2.238	6.575	457	41.346	61.455
übrige Gus (inkl. Georgien) ³⁾	332	515	1.043	635	2.265	1.755	10.490	266	17.831	35.132
Irland (Republik)	500	2.097	1.678	2.015	5.296	3.219	10.895	1.526	12.558	39.784
Island	35	207	457	553	3.308	378	2.554	835	3.059	11.386
Israel	803	5.775	15.379	12.183	51.015	7.108	42.156	2.004	138.250	274.673
Italien	3.681	87.953	25.383	25.311	67.235	41.801	260.382	16.487	136.439	664.672
Japan	10	720	663	930	1.779	2.156	3.849	427	5.764	16.298
restl. Südosteuropa ⁴⁾	2.734	4.245	6.076	6.562	5.411	6.273	12.953	1.131	34.764	80.149
Kanada	158	723	1.791	1.357	3.711	2.308	12.405	847	13.941	37.241
Kroatien	2.055	9.595	13.251	9.496	9.173	12.838	10.020	1.055	20.376	87.859
Lettland	319	704	1.491	567	4.240	1.641	5.053	211	8.843	23.069
Litauen	477	1.115	2.157	1.175	4.340	1.654	5.459	785	9.215	26.377
Luxemburg	341	3.798	2.326	3.283	20.328	3.224	90.414	11.691	11.089	146.494
Malta	30	695	518	387	2.207	329	2.280	142	6.312	12.900
Neuseeland	10	170	179	245	344	165	435	135	876	2.559
Niederlande	2.463	105.235	24.642	53.216	362.469	53.356	794.951	81.651	85.967	1.563.950
Norwegen	115	1.237	2.159	1.343	3.035	1.639	14.706	1.205	10.016	35.455
Polen	22.380	33.012	52.611	43.150	45.347	56.782	102.838	6.480	101.901	464.501
Portugal	414	541	3.068	1.209	3.069	3.689	5.312	824	21.440	39.566
Rumänien	9.283	11.667	31.574	16.586	30.651	13.479	34.293	2.356	114.952	264.841
Russland	1.820	2.916	3.530	2.381	6.584	6.559	15.001	810	30.303	69.904
Saudi-Arabien	103	424	420	1.222	20.816	1.056	5.995	399	22.406	52.841
Schweden	439	3.147	4.329	3.809	26.234	7.568	33.556	3.204	21.824	104.110
Schweiz und Liechtenstein	11.107	52.875	23.583	43.171	117.483	47.380	911.277	288.406	108.031	1.603.313
Slowakei	6.673	18.485	34.607	23.926	26.579	27.744	29.539	2.852	23.973	194.378
Slowenien	2.195	19.115	15.563	10.535	14.433	16.078	18.551	2.471	20.359	119.300
Spanien	1.125	3.265	13.585	7.932	20.939	13.537	21.296	3.102	102.359	187.140
Südafrika	61	179	276	328	586	604	618	200	1.552	4.404
Indien	159	242	352	589	2.787	897	1.357	193	7.662	14.238
Südkorea	74	285	387	597	1.498	1.716	2.591	216	4.205	11.569
Südostasien ⁵⁾	94	1.308	507	1.075	3.080	1.412	2.879	546	8.200	19.101
Taiwan	-	251	153	155	364	161	65	11	1.181	2.341
Tschechien	10.943	57.947	51.147	66.308	176.900	71.739	147.669	7.067	67.233	656.953
Türkei	2.105	1.479	2.221	1.699	1.754	1.219	2.822	2.443	17.549	33.291
Ukraine	2.500	2.145	4.836	2.678	6.775	2.633	12.561	441	48.322	82.891
Ungarn	11.590	55.840	51.006	55.065	66.656	85.364	53.820	5.658	59.035	444.034
USA	680	7.051	14.617	11.725	52.474	12.636	49.620	15.768	123.467	288.038
Ver. Arab. Emirate	88	815	1.606	1.233	25.792	1.199	11.152	741	41.857	84.483
Vereinigtes Königreich	899	9.556	10.650	7.230	30.698	18.404	68.215	12.094	65.074	222.820
Zypern	50	251	759	726	1.744	256	2.869	176	11.185	18.016
übriges Afrika	598	1.606	935	991	4.110	1.125	9.703	2.048	11.364	32.480
übriges Asien	197	320	539	841	2.001	933	1.108	1.698	9.374	17.011
Zentral u. Südamerika ⁶⁾	541	1.133	1.423	2.514	7.225	2.066	8.204	1.735	15.821	40.662
übriges Ausland	5.726	10.962	63.773	16.518	53.373	32.968	24.548	10.906	44.295	263.069
EU-27 Insgesamt	1.405.806	4.633.249	2.860.810	3.167.781	7.689.634	5.027.264	12.860.775	2.157.756	3.312.899	43.115.974

Q: STATISTIK AUSTRIA. - 1) Jemen, Bahrein, Irak, Jordanien, Katar, Kuwait, Libanon, Oman, Syrien. - 2) inkl. Hong Kong, Macao. - 3) Belarus, Moldawien, Armenien, Aserbaidschan, Kasachstan, Kirgisistan, Tadschikistan, Turkmenistan, Usbekistan. - 4) Bosnien-Herzegowina, Nordmazedonien, Serbien, Montenegro und Kosovo. - 5) Indonesien, Malaysia, Singapur, Nordkorea, Thailand, Brunei, Kambodscha, Laos, Philippinen, Vietnam. - 6) inkl. Argentinien, Mexiko.

Ankünfte/Übernachtungen im Kalenderjahr 2021 nach Bundes- und Herkunftsländern in Hotels und ähnlichen Betrieben										
Arrivals and nights spent in the year 2021 in hotels and similar establishments by Austrian Länder and by countries of origin										
Herkunftsländer Countries of origin	Bundesländer / Austrian Länder									
	Burgenland	Kärnten	Nieder- österreich	Ober- österreich	Salzburg	Steiermark	Tirol	Vorarlberg	Wien	Österreich
Übernachtungen / Nights spent										
Veränderung zum Kalenderjahr 2020 in % / Changes compared to 2020 in %										
Insgesamt	11,7	-10,1	8,1	4,6	-27,1	-10,2	-25,6	-26,7	8,1	-16,3
Österreich gesamt	7,4	-8,1	5,7	4,1	-18,0	-7,2	-12,1	-9,4	7,7	-5,6
Burgenland	-15,3	-0,3	18,2	8,6	-16,7	-3,9	-12,0	1,7	8,8	-3,7
Kärnten	2,9	-9,7	16,2	3,1	-1,4	2,3	-14,4	12,8	13,5	-0,1
Niederösterreich	10,5	-5,7	2,5	3,7	-25,7	-9,7	-15,9	-11,5	-1,0	-8,0
Oberösterreich	10,8	-6,1	6,9	0,6	-16,5	-6,7	-9,0	-3,7	2,9	-4,8
Salzburg	-3,4	-8,8	10,7	-0,2	-13,4	1,1	-7,1	-2,3	9,3	-3,3
Steiermark	-2,5	-9,7	1,8	9,6	-20,4	-9,2	-18,1	-13,7	6,6	-7,9
Tirol	-12,4	-16,7	3,5	18,6	1,6	3,0	-4,2	10,3	10,7	-0,1
Vorarlberg	12,5	-2,8	21,3	13,7	0,8	4,2	1,0	-11,9	14,8	2,1
Wien	24,4	-9,0	5,5	3,8	-22,4	-10,5	-24,1	-23,8	12,3	-7,8
Ausland	34,8	-12,6	14,4	5,3	-30,8	-16,8	-27,5	-29,8	8,3	-22,0
Deutschland gesamt	18,8	1,9	15,1	3,2	-18,4	-10,0	-15,5	-20,2	17,0	-12,5
arabische Länder in Asien ¹⁾	155,0	336,7	332,2	48,3	410,2	55,8	100,1	-31,5	70,1	119,2
Australien	-35,5	-58,5	4,5	-26,3	-87,8	-56,2	-93,5	-93,3	-63,8	-81,7
Belgien	33,5	-12,4	47,1	17,3	-45,1	-30,2	-37,8	-32,1	47,4	-33,8
Brasilien	233,3	-	231,3	-12,7	-76,9	-41,3	-81,7	-79,7	-67,0	-64,4
Bulgarien	48,6	-21,6	31,6	85,1	-41,7	133,9	-56,2	12,2	19,2	-6,9
China ²⁾	-59,0	-75,3	-80,9	-85,7	-79,7	-83,7	-78,7	-76,3	-81,6	-80,8
Dänemark	61,4	22,0	23,4	17,2	-71,7	-49,9	-51,6	-46,9	45,0	-57,0
Estland	235,4	5,0	6,7	59,3	-59,5	6,1	-47,4	-54,0	85,2	-21,3
Finnland	245,9	-31,1	34,1	-12,1	-77,1	6,7	-41,9	-79,0	-17,9	-43,0
Frankreich (einschl. Monaco)	38,3	1,4	40,5	29,4	-12,0	12,2	-38,4	-39,0	5,5	-24,1
Griechenland	70,1	-7,7	-27,3	64,0	-10,1	71,9	-0,2	-65,6	-5,7	-4,0
übrige Gus (inkl. Georgien) ³⁾	9,2	-46,1	42,1	33,1	-46,2	-34,5	-6,7	-48,0	1,0	-9,4
Irland (Republik)	275,9	111,8	-46,9	112,1	-84,6	24,5	-85,4	-56,1	-16,7	-70,6
Island	191,7	73,9	13,1	535,6	-50,7	-81,9	-70,3	-43,5	73,1	-46,5
Israel	361,5	336,8	491,7	1.355,6	556,1	266,4	-10,3	15,4	202,1	151,6
Italien	15,9	-7,8	10,4	20,5	7,4	17,5	3,3	6,2	-11,1	0,4
Japan	-86,1	-13,4	-67,2	-18,8	-85,3	-30,8	-46,3	-40,0	-87,2	-77,4
restl. Südosteuropa ⁴⁾	174,2	-67,5	-5,4	28,9	-48,5	-14,6	-7,6	-4,1	-3,6	-15,3
Kanada	285,4	35,4	8,4	37,2	-16,6	16,5	-24,0	-78,9	7,8	-13,2
Kroatien	101,7	-78,4	56,5	65,1	-52,1	-15,8	-42,0	18,9	6,5	-33,1
Lettland	206,7	14,8	38,1	61,1	-11,5	127,9	-16,0	-30,8	67,9	19,8
Litauen	135,0	-23,4	74,7	57,9	-58,6	106,0	-53,1	36,0	76,8	-18,5
Luxemburg	10,4	-1,0	32,6	15,0	-27,0	24,5	-29,8	-48,0	30,3	-26,4
Malta	-48,3	70,3	-5,3	19,4	66,2	60,5	4,6	-43,7	30,6	27,3
Neuseeland	900,0	193,1	-34,7	21,3	-79,9	-4,1	-84,4	-58,5	-44,5	-64,0
Niederlande	47,7	-23,0	53,3	23,9	-54,3	-8,6	-50,9	-54,5	29,3	-46,3
Norwegen	-33,1	15,0	76,7	27,5	-91,7	-53,1	-64,2	-80,2	-0,7	-64,9
Polen	546,1	-57,3	26,8	11,8	-60,4	3,1	-41,9	5,1	16,3	-22,8
Portugal	6,2	26,1	81,1	25,5	-8,3	68,1	-24,9	-33,2	6,0	5,4
Rumänien	82,3	-23,1	40,0	11,6	-48,3	-3,8	-58,9	6,2	51,1	-9,5
Russland	136,7	-61,4	-36,9	-33,2	-90,6	-14,7	-89,5	-87,8	-64,4	-78,8
Saudi-Arabien	255,2	514,5	315,8	1.487,0	1.000,2	2.475,6	447,5	307,1	114,4	281,4
Schweden	-27,6	-9,0	86,0	119,4	-79,8	-52,0	-69,6	-79,6	44,5	-64,7
Schweiz und Liechtenstein	18,7	-4,1	19,2	11,1	-20,1	4,6	-35,5	-40,5	8,3	-30,7
Slowakei	20,6	-51,4	17,6	14,5	-49,8	-37,1	-30,9	7,5	-4,0	-25,6
Slowenien	58,1	-48,8	9,1	31,9	-38,3	-2,2	-13,3	48,9	29,4	-14,5
Spanien	215,1	21,0	17,6	74,6	22,6	38,3	-26,5	-52,6	9,5	6,9
Südafrika	335,7	-66,4	-4,8	-10,9	-87,5	31,3	-92,3	-87,7	-49,0	-76,9
Indien	396,9	-47,4	-48,0	-62,9	3,3	-15,9	-59,2	-47,0	-30,5	-32,9
Südkorea	289,5	-48,8	-89,7	-86,7	-90,8	9,9	-55,2	20,7	-82,2	-79,4
Südostasien ⁵⁾	-88,8	83,7	-67,3	-60,8	-66,2	26,2	-54,5	-72,4	-59,9	-57,4
Taiwan	-	17,3	-82,5	-94,9	-95,9	-73,9	-93,1	-97,1	-93,2	-92,8
Tschechien	24,8	-47,0	5,5	-17,7	-32,7	-31,5	-30,0	-20,8	30,8	-25,9
Türkei	2.115,8	92,6	-41,8	37,9	-75,7	-37,3	-73,7	-10,2	-34,0	-39,6
Ukraine	46,9	-32,9	-13,8	21,2	-72,5	-33,0	-68,7	-73,1	-6,0	-38,3
Ungarn	-5,7	-53,6	-25,9	27,0	-27,4	-52,1	-3,9	-1,1	25,7	-28,8
USA	82,3	104,8	71,0	99,5	9,8	45,5	-21,6	-0,9	39,4	18,8
Ver. Arab. Emirate	25,7	92,7	181,3	97,0	562,2	41,4	74,3	79,0	183,9	201,9
Vereinigtes Königreich	-10,5	-63,3	-9,1	-46,0	-87,6	-47,1	-87,7	-81,9	-41,6	-79,2
Zypern	-53,3	65,1	-21,1	121,3	-32,2	-28,9	-28,0	-44,3	9,3	-5,3
übriges Afrika	67,5	-25,8	-21,1	17,1	-35,7	6,7	29,7	53,8	-28,3	-11,4
übriges Asien	-35,6	44,1	-8,0	-0,4	-45,5	29,4	-40,9	-21,3	-43,6	-37,0
Zentral u. Südamerika ⁶⁾	268,0	9,0	90,2	107,1	4,3	-8,9	-23,7	-57,5	-23,1	-14,8
übriges Ausland	150,2	-64,2	26,2	-39,0	-43,5	-36,7	-48,5	-72,1	98,1	-28,2
EU-27 insgesamt	10,9	-9,6	7,6	5,0	-25,5	-9,9	-21,7	-21,7	12,9	-13,9

Q: STATISTIK AUSTRIA. - 1) Jemen, Bahrein, Irak, Jordanien, Katar, Kuwait, Libanon, Oman, Syrien. - 2) inkl. Hong Kong, Macao. - 3) Belarus, Moldawien, Armenien, Aserbaidschan, Kasachstan, Kirgisistan, Tadschikistan, Turkmenistan, Usbekistan. - 4) Bosnien-Herzegowina, Nordmazedonien, Serbien, Montenegro und Kosovo. - 5) Indonesien, Malaysia, Singapur, Nordkorea, Thailand, Brunei, Kambodscha, Laos, Philippinen, Vietnam. - 6) inkl. Argentinien, Mexiko.

Ankünfte / Übernachtungen im Kalenderjahr 2021 nach Betriebsgruppen und Herkunftsländern in Hotels und ähnlichen Betrieben Arrivals / nights spent in the year 2021 in hotels and similar establishments by hotel categories and by countries of origin								
Herkunftsländer Countries of origin	Ankünfte nach Betriebsgruppen / Arrivals by categories				Übernachtungen nach Betriebsgruppen / Nights spent by categories			
	5-/4-Stern	3-Stern	2-/1-Stern	Zusammen	5-/4-Stern	3-Stern	2-/1-Stern	Zusammen
absolut / total								
Insgesamt	8.581.524	5.141.201	1.711.191	15.433.916	27.276.907	14.451.027	4.835.359	46.563.293
Österreich gesamt	3.867.642	2.484.252	690.165	7.042.059	10.395.747	6.001.452	1.768.652	18.165.851
Burgenland	164.787	110.694	30.542	306.023	422.789	254.371	77.313	754.473
Kärnten	228.625	156.466	46.206	431.297	578.361	357.257	125.694	1.061.312
Niederösterreich	741.791	487.389	132.215	1.361.395	2.093.938	1.237.738	340.964	3.672.640
Oberösterreich	632.505	463.128	123.556	1.219.189	1.685.065	1.053.620	313.234	3.051.919
Salzburg	289.186	172.358	47.597	509.141	688.264	383.162	113.237	1.184.663
Steiermark	530.436	398.741	103.563	1.032.740	1.356.161	927.470	257.220	2.540.851
Tirol	305.268	167.845	52.444	525.557	802.673	401.858	129.412	1.333.943
Vorarlberg	167.840	72.203	25.794	265.837	456.501	174.276	59.167	689.944
Wien	807.204	455.428	128.248	1.390.880	2.311.995	1.211.700	352.411	3.876.106
Ausland	4.713.882	2.656.949	1.021.026	8.391.857	16.881.160	8.449.575	3.066.707	28.397.442
Deutschland gesamt	2.852.380	1.571.071	580.153	5.003.604	11.071.528	5.420.821	1.783.507	18.275.856
arabische Länder in Asien ¹⁾	17.989	3.095	1.298	22.382	53.146	12.169	3.129	68.444
Australien	2.773	721	419	3.913	8.314	2.349	1.195	11.858
Belgien	96.422	54.730	21.087	172.239	456.607	198.597	75.004	730.208
Brasilien	1.858	973	551	3.382	5.404	5.068	1.177	11.649
Bulgarien	7.735	6.683	2.896	17.314	20.539	19.423	9.091	49.053
China ²⁾	4.659	1.301	634	6.594	12.888	5.355	1.776	20.019
Dänemark	37.976	31.366	9.344	78.686	129.077	88.334	24.593	242.004
Estland	5.559	3.827	1.335	10.721	13.671	8.874	2.644	25.189
Finnland	13.348	5.420	1.235	20.003	44.426	13.606	3.089	61.121
Frankreich (einschl. Monaco)	86.520	42.203	15.855	144.578	292.732	115.284	39.277	447.293
Griechenland	12.517	6.786	2.814	22.117	34.622	19.300	7.533	61.455
übrige Gus (inkl. Georgien) ³⁾	5.184	3.617	1.533	10.334	12.973	11.603	10.556	35.132
Irland (Republik)	7.554	4.914	1.514	13.982	23.624	12.733	3.427	39.784
Island	2.374	956	219	3.549	7.559	3.104	723	11.386
Israel	74.702	26.461	8.290	109.453	196.042	59.799	18.832	274.673
Italien	125.980	93.723	33.798	253.501	339.596	234.939	90.137	664.672
Japan	3.006	1.224	405	4.635	9.672	5.340	1.286	16.298
restl. Südosteuropa ⁴⁾	14.207	10.770	5.311	30.288	31.204	29.685	19.260	80.149
Kanada	8.171	2.583	846	11.600	25.645	9.253	2.343	37.241
Kroatien	13.161	11.891	5.165	30.217	32.499	34.222	21.138	87.859
Lettland	4.853	3.667	1.415	9.935	11.422	8.564	3.083	23.069
Litauen	5.293	4.833	2.202	12.328	11.733	9.930	4.714	26.377
Luxemburg	24.706	6.866	1.842	33.414	116.749	23.460	6.285	146.494
Malta	2.812	1.298	508	4.618	8.519	3.207	1.174	12.900
Neuseeland	445	246	135	826	1.550	777	232	2.559
Niederlande	202.137	183.249	76.687	462.073	786.131	562.824	214.995	1.563.950
Norwegen	7.359	3.550	821	11.730	22.941	10.230	2.284	35.455
Polen	61.924	70.910	41.941	174.775	143.670	179.040	141.791	464.501
Portugal	7.727	4.186	2.213	14.126	19.529	11.456	8.581	39.566
Rumänien	51.410	39.580	16.944	107.934	123.873	95.270	45.698	264.841
Russland	17.010	5.034	1.661	23.705	49.446	15.805	4.653	69.904
Saudi-Arabien	15.659	4.887	964	21.510	39.588	11.342	1.911	52.841
Schweden	19.030	11.544	3.634	34.208	57.162	36.199	10.749	104.110
Schweiz und Liechtenstein	359.522	93.981	26.910	480.413	1.272.641	262.118	68.554	1.603.313
Slowakei	24.129	27.491	13.464	65.084	60.314	75.315	58.749	194.378
Slowenien	16.076	22.351	8.763	47.190	35.230	56.083	27.987	119.300
Spanien	47.305	19.908	10.412	77.625	111.503	52.803	22.834	187.140
Südafrika	1.060	328	80	1.468	2.833	1.323	248	4.404
Indien	2.694	991	1.415	5.100	6.929	4.504	2.805	14.238
Südkorea	2.506	804	588	3.898	6.936	3.506	1.127	11.569
Südostasien ⁵⁾	5.012	1.464	1.006	7.482	11.988	5.023	2.090	19.101
Taiwan	593	189	181	963	1.397	560	384	2.341
Tschechien	95.435	100.818	43.701	239.954	267.052	274.176	115.725	656.953
Türkei	5.508	3.699	1.902	11.109	16.295	11.588	5.408	33.291
Ukraine	19.239	9.244	4.764	33.247	48.476	23.841	10.574	82.891
Ungarn	57.268	60.666	33.260	151.194	161.146	167.339	115.549	444.034
USA	81.112	20.720	9.449	111.281	209.708	56.887	21.443	288.038
Ver. Arab. Emirate	29.423	4.394	852	34.669	71.459	10.896	2.128	84.483
Vereinigtes Königreich	46.202	17.447	5.485	69.134	154.623	52.322	15.875	222.820
Zypern	4.096	1.393	407	5.896	12.913	4.190	913	18.016
übriges Afrika	6.697	4.162	1.532	12.391	17.908	10.706	3.866	32.480
übriges Asien	3.912	1.421	869	6.202	10.683	4.570	1.758	17.011
Zentral u. Südamerika ⁶⁾	8.421	4.528	2.572	15.521	22.137	12.222	6.303	40.662
übriges Ausland	83.232	36.785	7.745	127.762	164.908	81.641	16.520	263.069
EU-27 Insgesamt	7.750.995	4.875.626	1.622.754	14.249.375	24.781.614	13.727.441	4.606.919	43.115.974

Q: STATISTIK AUSTRIA. - 1) Jemen, Bahrein, Irak, Jordanien, Katar, Kuwait, Libanon, Oman, Syrien. - 2) inkl. Hong Kong, Macao.- 3) Belarus, Moldawien, Armenien, Aserbaidschan, Kasachstan, Kirgisistan, Tadschikistan, Turkmenistan, Usbekistan. - 4) Bosnien-Herzegowina, Nordmazedonien, Serbien, Montenegro und Kosovo. - 5) Indonesien, Malaysia, Singapur, Nordkorea, Thailand, Brunei, Kambodscha, Laos, Philippinen, Vietnam. - 6) inkl. Argentinien, Mexiko.

Ankünfte / Übernachtungen im Kalenderjahr 2021 nach Betriebsgruppen und Herkunftsländern in Hotels und ähnlichen Betrieben Arrivals / nights spent in the year 2021 in hotels and similar establishments by hotel categories and by countries of origin								
Herkunftsländer Countries of origin	Ankünfte nach Betriebsgruppen / Arrivals by categories				Übernachtungen nach Betriebsgruppen / Nights spent by categories			
	5-/4-Stern	3-Stern	2-/1-Stern	Zusammen	5-/4-Stern	3-Stern	2-/1-Stern	Zusammen
Veränderung zum Kalenderjahr 2020 in % / Changes compared to 2020 in %								
Insgesamt	-7,1	-8,8	-11,4	-8,2	-13,0	-19,8	-23,0	-16,3
Österreich gesamt	-2,1	-3,2	-4,2	-2,7	-4,6	-7,5	-5,0	-5,6
Burgenland	0,9	1,6	6,0	1,6	-3,9	-5,4	3,3	-3,7
Kärnten	-2,5	0,2	6,5	-0,7	-2,7	0,8	10,9	-0,1
Niederösterreich	-0,8	-7,3	-8,4	-4,0	-4,7	-12,3	-11,2	-8,0
Oberösterreich	-3,0	-3,0	-7,1	-3,4	-3,3	-6,8	-5,6	-4,8
Salzburg	-0,5	1,1	-8,7	-0,8	-3,5	-1,9	-6,6	-3,3
Steiermark	-6,6	-3,6	-5,8	-5,4	-8,9	-6,7	-7,3	-7,9
Tirol	2,0	1,1	0,9	1,6	0,4	-1,5	1,0	-0,1
Vorarlberg	5,6	1,5	4,5	4,4	2,6	0,3	2,9	2,1
Wien	-3,3	-4,5	-2,9	-3,7	-6,4	-10,7	-5,9	-7,8
Ausland	-10,9	-13,4	-15,7	-12,3	-17,4	-26,7	-30,5	-22,0
Deutschland gesamt	0,9	-9,4	-16,7	-4,9	-3,9	-20,4	-30,4	-12,5
arabische Länder in Asien ¹⁾	133,3	60,7	57,7	114,0	128,3	96,3	79,9	119,2
Australien	-76,1	-84,4	-78,9	-78,5	-80,3	-84,0	-84,9	-81,7
Belgien	-26,8	-18,3	-15,3	-23,0	-32,9	-36,3	-32,1	-33,8
Brasilien	-74,5	-69,4	-57,8	-71,3	-73,8	-43,5	-62,6	-64,4
Bulgarien	-6,1	10,7	9,1	2,3	-17,0	7,6	-8,0	-6,9
China ²⁾	-89,8	-89,2	-92,2	-90,0	-82,6	-72,7	-82,7	-80,8
Dänemark	-32,2	-38,2	-41,1	-35,8	-49,2	-62,6	-66,0	-57,0
Estland	7,9	15,5	42,9	14,1	-26,7	-18,3	5,6	-21,3
Finnland	-28,6	-31,0	-41,3	-30,2	-35,9	-52,9	-65,8	-43,0
Frankreich (einschl. Monaco)	-16,3	-5,3	5,9	-11,2	-25,6	-23,9	-11,2	-24,1
Griechenland	-13,3	0,0	26,3	-5,7	-10,6	-1,1	30,8	-4,0
übrige Gus (inkl. Georgien) ³⁾	-27,9	6,9	0,6	-14,6	-44,9	9,4	128,0	-9,4
Irland (Republik)	-61,7	-24,7	-60,2	-53,4	-71,5	-61,1	-82,7	-70,6
Island	-25,7	4,8	-7,6	-18,3	-52,4	-31,3	-17,0	-46,5
Israel	221,7	392,8	323,0	258,2	138,1	225,9	122,8	151,6
Italien	-4,3	0,4	17,1	-0,1	-2,3	-1,9	20,5	0,4
Japan	-88,8	-82,6	-63,0	-86,7	-82,1	-65,7	-49,1	-77,4
restl. Südosteuropa ⁴⁾	-16,1	-15,0	11,4	-11,9	-28,9	-15,5	23,1	-15,3
Kanada	-21,8	-7,7	-18,1	-18,8	-14,6	-3,6	-28,6	-13,2
Kroatien	-43,5	-28,9	12,2	-32,3	-51,5	-30,6	40,9	-33,1
Lettland	41,4	66,8	92,3	56,0	9,0	25,6	58,1	19,8
Litauen	18,3	61,4	85,7	42,4	-29,6	-17,1	27,6	-18,5
Luxemburg	-17,2	-14,6	-12,9	-16,5	-25,2	-31,2	-28,6	-26,4
Malta	19,5	43,7	51,2	28,5	32,4	18,3	18,9	27,3
Neuseeland	-61,4	-65,6	-54,1	-61,8	-58,3	-69,9	-71,6	-64,0
Niederlande	-33,8	-24,3	-27,1	-29,2	-44,5	-46,7	-51,3	-46,3
Norwegen	-53,2	-51,4	-58,5	-53,1	-62,5	-67,0	-74,2	-64,9
Polen	-17,5	-1,2	32,0	-2,2	-42,8	-22,0	17,5	-22,8
Portugal	3,6	-1,9	46,5	6,7	-6,7	2,8	56,7	5,4
Rumänien	11,8	15,7	17,6	14,1	-8,8	-10,3	-9,7	-9,5
Russland	-69,1	-74,8	-78,4	-71,3	-78,1	-79,1	-83,7	-78,8
Saudi-Arabien	279,6	825,6	1120,3	354,6	230,4	569,9	973,6	281,4
Schweden	-39,5	-47,3	-38,2	-42,2	-59,4	-70,6	-65,6	-64,7
Schweiz und Liechtenstein	-23,8	-26,3	-26,2	-24,4	-28,5	-37,3	-40,2	-30,7
Slowakei	-26,2	-14,1	-2,9	-17,1	-42,0	-24,7	2,7	-25,6
Slowenien	-22,2	-4,6	2,5	-10,3	-31,7	-5,8	-1,5	-14,5
Spanien	0,4	20,8	46,6	9,8	-3,3	24,5	31,8	6,9
Südafrika	-62,8	-69,2	-73,2	-65,2	-76,4	-76,6	-81,7	-76,9
Indien	-52,0	-40,9	17,5	-39,9	-49,7	-0,2	-4,3	-32,9
Südkorea	-82,8	-93,4	-88,9	-87,8	-74,6	-80,4	-89,7	-79,4
Südostasien ⁵⁾	-70,2	-56,8	-49,9	-66,3	-63,1	-36,4	-53,1	-57,4
Taiwan	-96,7	-89,8	-77,1	-95,4	-94,8	-85,9	-75,5	-92,8
Tschechien	-11,6	-14,3	-19,0	-14,2	-21,9	-26,4	-32,6	-25,9
Türkei	-56,3	-28,5	-25,6	-45,4	-51,4	-26,7	-6,2	-39,6
Ukraine	-27,3	-28,5	-18,3	-26,5	-44,7	-28,3	-21,7	-38,3
Ungarn	-19,8	-21,5	-18,2	-20,1	-30,7	-31,4	-21,6	-28,8
USA	10,1	47,1	57,4	18,7	12,7	35,4	48,4	18,8
Ver. Arab. Emirate	187,4	288,5	98,6	193,8	213,8	175,4	69,0	201,9
Vereinigtes Königreich	-70,6	-68,7	-74,9	-70,5	-77,8	-80,3	-85,2	-79,2
Zypern	-1,0	-16,7	1,2	-5,1	0,0	-18,3	-6,8	-5,3
übriges Afrika	-10,6	15,8	17,4	0,0	-22,0	6,3	6,2	-11,4
übriges Asien	-53,9	-28,4	33,3	-44,3	-44,1	-26,8	6,9	-37,0
Zentral u. Südamerika ⁶⁾	-18,2	-0,2	-2,7	-11,2	-24,8	6,0	-6,9	-14,8
übriges Ausland	-6,9	-18,2	31,8	-8,9	-28,5	-32,0	6,0	-28,2
EU-27 Insgesamt	-4,1	-7,3	-10,1	-5,9	-9,6	-18,3	-21,6	-13,9

Q: STATISTIK AUSTRIA. - 1) Jemen, Bahrain, Irak, Jordanien, Katar, Kuwait, Libanon, Oman, Syrien. - 2) inkl. Hong Kong, Macao.- 3) Belarus, Moldawien, Armenien, Aserbaidschan, Kasachstan, Kirgisistan, Tadschikistan, Turkmenistan, Usbekistan. - 4) Bosnien-Herzegowina, Nordmazedonien, Serbien, Montenegro und Kosovo. - 5) Indonesien, Malaysia, Singapur, Nordkorea, Thailand, Brunei, Kambodscha, Laos, Philippinen, Vietnam. - 6) inkl. Argentinien, Mexiko.

Ankünfte / Übernachtungen im Kalenderjahr 2021 nach Bundes- und Herkunftsländern in Privatquartieren (auf und nicht auf Bauernhof) Arrivals / nights spent in the year 2021 in private accommodations by Austrian Länder and by countries of origin										
Herkunftsländer Countries of origin	Bundesländer / Austrian Länder									
	Burgenland	Kärnten	Nieder- österreich	Ober- österreich	Salzburg	Steiermark	Tirol	Vorarlberg	Wien	Österreich
Ankünfte / Arrivals absolut / total										
Insgesamt	55.779	59.546	127.693	71.903	108.670	165.357	160.823	24.963	10.166	784.900
Österreich gesamt	46.274	28.309	83.644	34.952	33.538	123.607	22.795	3.903	1.773	378.795
Burgenland	2.839	925	2.655	1.055	974	3.935	610	87	48	13.128
Kärnten	2.148	2.101	2.880	1.093	1.142	6.114	1.470	255	77	17.280
Niederösterreich	9.796	6.249	21.304	8.409	9.098	28.471	4.364	476	199	88.366
Oberösterreich	10.519	3.758	19.665	9.130	6.887	22.836	4.103	536	327	77.761
Salzburg	2.942	1.486	6.282	1.762	2.716	8.581	1.704	260	118	25.851
Steiermark	8.216	5.211	8.550	3.219	3.728	21.933	2.703	391	320	54.271
Tirol	1.711	1.458	2.884	1.899	1.934	5.062	3.249	506	113	18.816
Vorarlberg	594	489	1.415	520	485	2.720	1.046	579	84	7.932
Wien	7.509	6.632	18.009	7.865	6.574	23.955	3.546	813	487	75.390
Ausland	9.505	31.237	44.049	36.951	75.132	41.750	138.028	21.060	8.393	406.105
Deutschland gesamt	5.674	19.029	16.519	15.241	49.759	22.690	101.225	17.065	2.553	249.755
arabische Länder in Asien ¹⁾	8	7	27	21	123	-	52	8	12	258
Australien	4	4	9	9	5	17	20	4	7	79
Belgien	49	442	154	364	1.447	463	3.891	291	145	7.246
Brasilien	-	9	4	11	18	11	27	-	24	104
Bulgarien	16	64	100	98	59	101	88	4	74	604
China ²⁾	1	17	6	32	45	8	40	2	32	183
Dänemark	5	301	81	145	439	118	629	41	61	1.820
Estland	-	19	42	22	40	20	58	4	47	252
Finnland	4	26	19	19	20	46	104	7	22	267
Frankreich (einschl. Monaco)	68	274	275	437	622	311	1.342	252	514	4.095
Griechenland	3	11	37	49	43	23	87	16	99	368
übrige Gus (inkl. Georgien) ³⁾	6	7	24	26	29	9	43	2	26	172
Irland (Republik)	12	10	52	39	74	36	74	2	49	348
Island	1	3	10	6	19	7	7	-	4	57
Israel	21	98	344	470	938	172	515	23	231	2.812
Italien	142	1.603	568	491	862	781	3.172	305	401	8.325
Japan	-	-	10	24	4	14	59	1	21	133
restl. Südosteuropa ⁴⁾	40	118	320	305	61	192	173	20	79	1.308
Kanada	2	9	10	34	26	49	62	-	40	232
Kroatien	188	261	415	451	140	525	214	22	29	2.245
Lettland	9	26	38	24	70	66	85	6	46	370
Litauen	49	51	114	72	164	76	176	18	65	785
Luxemburg	9	33	19	41	83	27	151	24	24	411
Malta	4	5	8	24	30	23	17	-	31	142
Neuseeland	-	-	9	3	6	7	4	-	1	30
Niederlande	108	2.227	736	1.230	6.423	1.540	11.618	1.100	289	25.271
Norwegen	16	14	23	6	33	18	52	42	25	229
Polen	353	1.382	7.985	4.896	1.625	3.333	2.250	219	520	22.563
Portugal	10	12	102	35	24	47	46	2	116	394
Rumänien	263	251	697	393	581	468	533	64	322	3.572
Russland	5	31	64	30	244	47	64	8	59	552
Saudi-Arabien	-	6	3	49	436	9	73	7	19	602
Schweden	40	55	70	88	111	118	176	24	55	737
Schweiz und Liechtenstein	441	514	557	410	849	951	2.289	713	198	6.922
Slowakei	410	671	3.530	2.150	829	1.225	1.080	112	68	10.075
Slowenien	109	485	828	590	344	645	426	92	58	3.577
Spanien	16	88	116	246	299	188	318	47	417	1.735
Südafrika	-	2	4	2	3	8	3	1	10	33
Indien	-	5	8	25	34	9	48	8	41	178
Südkorea	-	1	-	9	16	1	21	-	19	67
Südostasien ⁵⁾	2	12	20	21	30	6	44	3	21	159
Taiwan	-	-	1	13	-	2	2	-	16	34
Tschechien	573	1.424	4.232	3.678	5.307	3.412	3.918	115	282	22.941
Türkei	1	12	48	39	19	9	73	5	45	251
Ukraine	43	69	70	136	105	84	137	31	198	873
Ungarn	711	1.366	5.245	3.690	1.584	3.340	1.182	118	200	17.436
USA	20	45	157	341	486	143	346	108	381	2.027
Ver. Arab. Emirate	2	2	10	19	204	8	33	3	14	295
Vereinigtes Königreich	10	67	84	166	196	146	329	34	135	1.167
Zypern	-	-	5	17	3	6	8	-	22	61
übriges Afrika	7	7	8	35	12	13	30	-	30	142
übriges Asien	4	11	3	22	16	17	43	-	10	126
Zentral u. Südamerika ⁶⁾	12	15	35	81	93	21	88	6	99	450
übriges Ausland	34	36	194	76	100	144	483	81	87	1.235
EU-27 Insgesamt	55.099	58.425	125.631	69.482	104.520	163.235	155.663	23.853	8.282	764.190

Q: STATISTIK AUSTRIA. - 1) Jemen, Bahrein, Irak, Jordanien, Katar, Kuwait, Libanon, Oman, Syrien. - 2) inkl. Hong Kong, Macao.- 3) Belarus, Moldawien, Armenien, Aserbaidschan, Kasachstan, Kirgisistan, Tadschikistan, Turkmenistan, Usbekistan. - 4) Bosnien-Herzegowina, Nordmazedonien, Serbien, Montenegro und Kosovo. - 5) Indonesien, Malaysia, Singapur, Nordkorea, Thailand, Brunei, Kambodscha, Laos, Philippinen, Vietnam. - 6) inkl. Argentinien, Mexiko.

Ankünfte / Übernachtungen im Kalenderjahr 2021 nach Bundes- und Herkunftsländern in Privatquartieren (auf und nicht auf Bauernhof) Arrivals / nights spent in the year 2021 in private accommodations by Austrian Länder and by countries of origin										
Herkunftsländer Countries of origin	Bundesländer / Austrian Länder									
	Burgenland	Kärnten	Nieder- österreich	Ober- österreich	Salzburg	Steiermark	Tirol	Vorarlberg	Wien	Österreich
Ankünfte / Arrivals										
Veränderung zum Kalenderjahr 2020 in % / Changes compared to 2020 in %										
Insgesamt	7,2	-3,8	0,6	-5,0	-34,6	-11,5	-38,1	-43,5	5,6	-20,2
Österreich gesamt	6,1	-12,1	-6,3	-12,6	-34,7	-11,6	-29,6	-27,2	20,8	-13,0
Burgenland	3,8	-0,1	19,1	34,6	-37,0	2,7	-30,8	-29,3	-12,7	0,1
Kärnten	12,3	-15,2	10,6	-27,7	-20,9	-2,3	-31,2	13,8	-51,6	-7,7
Niederösterreich	14,0	-6,2	-7,8	-9,6	-37,1	-11,4	-34,5	-40,6	26,8	-13,3
Oberösterreich	7,9	-9,8	-4,1	-14,8	-34,9	-8,9	-33,7	-21,9	10,5	-11,6
Salzburg	7,1	-23,4	-3,1	-9,3	-22,0	-9,7	-9,7	-12,5	35,6	-8,9
Steiermark	-1,2	-11,3	-2,3	-12,5	-36,3	-11,1	-30,6	-32,8	44,8	-12,2
Tirol	-2,4	-17,5	-16,1	-3,5	-9,5	-12,9	-15,5	-5,1	-26,1	-12,1
Vorarlberg	-14,9	-0,8	-5,9	5,1	-29,9	-15,1	-23,9	-42,3	6,3	-16,9
Wien	5,2	-16,1	-12,9	-18,2	-41,2	-18,5	-35,7	-26,7	86,6	-18,8
Ausland	13,2	5,1	17,0	3,6	-34,6	-11,2	-39,3	-45,7	2,9	-25,8
Deutschland gesamt	16,1	13,0	7,4	-9,1	-30,6	-9,3	-35,9	-42,9	22,8	-26,6
arabische Länder in Asien ¹⁾	100,0	-46,2	800,0	-	583,3	-	642,9	-11,1	-25,0	166,0
Australien	-33,3	-60,0	-74,3	-76,3	-95,4	-41,4	-91,4	-81,8	-92,5	-86,2
Belgien	58,1	18,8	-9,9	16,3	-21,9	-1,1	-36,2	-46,6	22,9	-27,3
Brasilien	-	200,0	33,3	120,0	-30,8	-35,3	-57,1	-	-55,6	-41,9
Bulgarien	6,7	-30,4	49,3	7,7	-47,8	26,3	-72,2	-63,6	-1,3	-29,8
China ²⁾	-90,9	183,3	-86,4	-86,7	-75,7	-61,9	-68,5	-90,9	-86,4	-79,5
Dänemark	-	137,0	-11,0	195,9	-72,6	-31,4	-70,1	-73,0	24,5	-58,2
Estland	-	137,5	200,0	83,3	-39,4	-63,0	-58,0	-60,0	56,7	-24,6
Finnland	100,0	30,0	26,7	-20,8	-93,7	-	-80,7	-66,7	69,2	-73,2
Frankreich (einschl. Monaco)	61,9	59,3	27,9	3,1	-11,4	18,7	-23,8	-55,6	0,8	-12,0
Griechenland	-66,7	83,3	68,2	81,5	-6,5	-14,8	47,5	128,6	-26,7	8,9
übrige Gus (inkl. Georgien) ³⁾	-	40,0	100,0	30,0	-39,6	-35,7	-38,6	-33,3	-42,2	-22,9
Irland (Republik)	-	100,0	188,9	77,3	-7,5	125,0	-81,8	-90,5	-25,8	-45,1
Island	-	-25,0	233,3	500,0	35,7	133,3	-75,0	-	-20,0	-10,9
Israel	-	1.125,0	739,0	1.242,9	1.102,6	290,9	140,7	-11,5	122,1	411,3
Italien	100,0	-9,2	29,1	30,2	-16,6	12,9	-8,7	66,7	3,9	-1,2
Japan	-	-	-65,5	9,1	-86,7	-12,5	22,9	-75,0	-67,2	-39,0
restl. Südosteuropa ⁴⁾	-35,5	-35,5	25,0	59,7	-54,5	-26,7	-9,9	17,6	-23,3	-6,6
Kanada	-60,0	-	-50,0	13,3	-3,7	19,5	-48,3	-	-14,9	-25,9
Kroatien	123,8	-46,2	26,5	211,0	-60,8	15,4	-13,0	15,8	-17,1	4,2
Lettland	200,0	550,0	-65,8	700,0	-27,8	69,2	-28,6	-33,3	24,3	-12,3
Litauen	345,5	59,4	93,2	132,3	-22,3	123,5	-24,5	-18,2	490,9	21,9
Luxemburg	-	83,3	-17,4	13,9	-21,7	-3,6	-54,4	-58,6	33,3	-34,4
Malta	-	25,0	14,3	71,4	328,6	130,0	70,0	-	287,5	132,8
Neuseeland	-	-	-	-62,5	-14,3	75,0	-82,6	-	-80,0	-54,5
Niederlande	63,6	9,6	24,5	5,9	-44,6	4,8	-55,1	-64,8	19,9	-45,2
Norwegen	-	1.300,0	15,0	-77,8	-71,6	-52,6	-88,4	75,0	-13,8	-67,5
Polen	-2,2	17,8	69,9	48,8	-49,6	8,9	-38,3	-24,5	36,8	12,1
Portugal	400,0	500,0	684,6	9,4	-4,0	56,7	-36,1	-84,6	46,8	47,0
Rumänien	-17,8	9,6	14,6	46,1	-30,4	-17,2	-61,3	-7,2	159,7	-18,7
Russland	-66,7	-31,1	33,3	-78,4	-71,7	-69,3	-94,9	-83,0	-80,8	-80,8
Saudi-Arabien	-	-	-72,7	1.533,3	1.514,8	-	1.725,0	-	216,7	1.080,4
Schweden	471,4	1.275,0	55,6	225,9	-77,5	87,3	-86,3	-60,0	103,7	-63,4
Schweiz und Liechtenstein	41,8	1,0	1,3	-22,2	-25,3	1,5	-52,8	-66,1	-13,2	-37,9
Slowakei	-1,2	19,6	23,3	5,7	-47,7	-33,5	-6,1	-7,4	19,3	-5,2
Slowenien	-4,4	-30,8	58,9	18,0	-53,9	-4,9	-19,8	91,7	-23,7	-8,7
Spanien	-15,8	57,1	78,5	23,6	58,2	80,8	-11,4	-	48,9	31,6
Südafrika	-	-60,0	-20,0	-	-84,2	60,0	-90,9	-90,9	-	-63,3
Indien	-	66,7	-	-30,6	-32,0	-40,0	-30,4	700,0	57,7	-11,0
Südkorea	-	-75,0	-	-92,6	-86,8	-94,1	-54,3	-	-89,9	-86,7
Südostasien ⁵⁾	-71,4	71,4	5,3	-85,6	-44,4	-53,8	-36,2	-57,1	-67,7	-58,9
Taiwan	-	-	-50,0	-84,0	-	-33,3	-81,8	-	-48,4	-79,5
Tschechien	30,5	-11,4	-7,1	-15,9	-47,6	-35,5	-35,0	-32,0	57,5	-30,0
Türkei	-83,3	71,4	23,1	-20,4	-64,2	-57,1	-24,0	66,7	-44,4	-29,3
Ukraine	-32,8	91,7	-40,2	109,2	-64,8	-30,0	-69,4	63,2	-35,3	-40,7
Ungarn	-5,7	-30,2	4,4	19,8	-40,0	-20,0	-12,5	-7,1	81,8	-9,3
USA	122,2	4,7	157,4	207,2	82,7	85,7	-11,7	61,2	5,8	46,2
Ver. Arab. Emirate	-	100,0	-	375,0	580,0	166,7	73,7	-	-54,8	201,0
Vereinigtes Königreich	-60,0	-46,0	-46,2	-30,0	-81,0	-53,1	-86,1	-90,0	-58,8	-76,3
Zypern	-	-	-28,6	-19,0	50,0	200,0	700,0	-	100,0	35,6
übriges Afrika	75,0	-30,0	-50,0	84,2	-87,0	8,3	-23,1	-	-25,0	-41,6
übriges Asien	-50,0	-21,4	-57,1	4,8	-48,4	88,9	-24,6	-	-52,4	-29,2
Zentral u. Südamerika ⁶⁾	200,0	-	218,2	47,3	2,2	-12,5	-4,3	-75,0	-13,2	4,7
übriges Ausland	-79,8	-90,6	12,8	-29,6	26,6	1,4	-0,6	-81,5	4,8	-40,0
EU-27 Insgesamt	7,4	-3,4	0,3	-5,2	-35,1	-11,6	-37,2	-41,7	25,4	-19,7

Q: STATISTIK AUSTRIA. - 1) Jemen, Bahrein, Irak, Jordanien, Katar, Kuwait, Libanon, Oman, Syrien. - 2) inkl. Hong Kong, Macao.- 3) Belarus, Moldawien, Armenien, Aserbaidschan, Kasachstan, Kirgisistan, Tadschikistan, Turkmenistan, Usbekistan. - 4) Bosnien-Herzegowina, Nordmazedonien, Serbien, Montenegro und Kosovo. - 5) Indonesien, Malaysia, Singapur, Nordkorea, Thailand, Brunei, Kambodscha, Laos, Philippinen, Vietnam. - 6) inkl. Argentinien, Mexiko.

Ankünfte / Übernachtungen im Kalenderjahr 2021 nach Bundes- und Herkunftsländern in Privatquartieren (auf und nicht auf Bauernhof) Arrivals / nights spent in the year 2021 in private accommodations by Austrian Länder and by countries of origin										
Herkunftsländer Countries of origin	Bundesländer / Austrian Länder									
	Burgenland	Kärnten	Nieder- österreich	Ober- österreich	Salzburg	Steiermark	Tirol	Vorarlberg	Wien	Österreich
Übernachtungen / Nights spent absolut / total										
Insgesamt	162.330	283.775	385.111	289.666	543.523	598.654	779.689	120.277	39.145	3.202.170
Österreich gesamt	121.231	109.234	208.791	113.262	134.039	374.202	90.141	16.396	5.594	1.172.890
Burgenland	6.648	3.302	7.002	3.032	3.426	10.069	2.409	485	160	36.533
Kärnten	5.690	7.187	9.730	5.379	5.077	18.237	6.375	888	221	58.784
Niederösterreich	22.171	25.196	52.367	26.844	38.183	84.139	17.332	1.974	385	268.591
Oberösterreich	29.828	14.372	41.212	26.836	22.212	65.008	15.093	2.097	771	217.429
Salzburg	9.289	4.627	15.468	5.864	13.310	23.825	6.442	674	380	79.879
Steiermark	21.693	17.374	23.701	9.282	13.249	59.201	9.589	1.687	846	156.622
Tirol	6.416	4.875	7.930	5.878	6.995	17.845	14.334	1.913	521	66.707
Vorarlberg	2.294	1.666	4.662	2.644	1.499	14.423	3.083	2.412	290	32.973
Wien	17.202	30.635	46.719	27.503	30.088	81.455	15.484	4.266	2.020	255.372
Ausland	41.099	174.541	176.320	176.404	409.484	224.452	689.548	103.881	33.551	2.029.280
Deutschland gesamt	27.351	108.372	55.669	67.500	261.405	104.504	477.111	82.184	10.929	1.195.025
arabische Länder in Asien ¹⁾	8	15	87	86	721	-	654	28	36	1.635
Australien	8	6	37	35	27	52	73	94	17	349
Belgien	165	2.145	521	1.016	6.553	2.073	22.491	1.542	575	37.081
Brasilien	-	40	52	94	31	24	95	-	105	441
Bulgarien	22	1.857	750	792	442	440	1.040	12	375	5.730
China ²⁾	1	17	25	55	909	32	223	14	100	1.376
Dänemark	18	1.364	347	362	1.736	362	2.283	135	228	6.835
Estland	-	28	167	39	189	51	251	7	134	866
Finnland	4	62	46	49	105	148	595	13	49	1.071
Frankreich (einschl. Monaco)	181	624	690	1.028	2.007	856	6.200	1.078	2.020	14.684
Griechenland	31	48	70	85	181	71	305	32	409	1.232
übrige Gus (inkl. Georgien) ³⁾	6	70	80	59	120	75	1.051	3	155	1.619
Irland (Republik)	16	216	184	101	295	88	318	4	418	1.640
Island	1	3	42	8	41	15	26	-	11	147
Israel	31	215	692	994	3.088	480	1.538	44	939	8.021
Italien	379	4.347	1.853	1.525	3.470	2.517	12.474	1.882	1.565	30.012
Japan	-	-	22	104	7	85	289	3	58	568
restl. Südosteuropa ⁴⁾	205	682	1.834	2.528	552	2.837	2.814	479	507	12.438
Kanada	2	27	21	82	155	175	463	-	330	1.255
Kroatien	1.100	3.259	2.540	3.965	1.841	5.465	2.441	116	249	20.976
Lettland	54	85	188	30	268	191	247	41	122	1.226
Litauen	615	161	684	227	508	226	519	29	161	3.130
Luxemburg	14	151	45	109	425	107	802	136	81	1.870
Malta	4	22	44	43	90	71	97	-	73	444
Neuseeland	-	-	48	12	50	19	10	-	2	141
Niederlande	443	10.640	2.217	3.694	31.714	5.604	53.101	6.743	1.363	115.519
Norwegen	34	49	73	54	86	59	224	96	178	853
Polen	1.876	12.357	39.926	31.441	23.222	31.659	24.382	1.564	1.269	167.696
Portugal	22	43	962	254	117	238	3.433	10	417	5.496
Rumänien	490	1.351	3.914	3.026	3.524	4.472	6.745	370	1.011	24.903
Russland	17	101	418	105	4.092	217	254	34	228	5.466
Saudi-Arabien	-	14	18	85	1.333	23	133	7	108	1.721
Schweden	101	168	209	290	365	405	577	151	184	2.450
Schweiz und Liechtenstein	1.867	2.148	1.570	1.567	3.301	3.728	8.822	2.903	916	26.822
Slowakei	1.596	4.192	17.558	11.277	9.342	10.448	13.978	1.011	289	69.691
Slowenien	314	3.002	3.612	4.247	2.482	5.736	4.774	721	212	25.100
Spanien	57	248	484	656	952	793	940	303	1.413	5.846
Südafrika	46	4	36	6	13	17	20	1	24	167
Indien	-	36	10	67	158	38	162	12	164	647
Südkorea	-	3	-	17	751	3	119	-	56	949
Südostasien ⁵⁾	2	20	95	49	69	70	106	3	48	462
Taiwan	-	-	10	42	-	9	2	-	150	213
Tschechien	1.624	4.475	12.473	13.730	23.331	13.258	16.690	499	704	86.784
Türkei	2	113	206	159	65	19	242	19	257	1.082
Ukraine	65	297	527	365	520	275	454	69	759	3.331
Ungarn	2.100	10.557	22.979	22.278	12.688	24.052	14.822	538	563	110.577
USA	68	277	597	778	3.024	605	1.075	449	1.953	8.826
Ver. Arab. Emirate	4	2	44	33	927	30	111	3	27	1.181
Vereinigtes Königreich	19	255	327	541	1.210	745	1.654	140	674	5.565
Zypern	-	-	13	35	11	20	44	-	92	215
übriges Afrika	19	53	16	131	52	106	292	-	101	770
übriges Asien	8	82	245	44	38	149	246	-	53	865
Zentral u. Südamerika ⁶⁾	36	65	154	310	530	54	454	9	480	2.092
übriges Ausland	73	173	889	195	351	656	1.282	350	210	4.179
EU-27 Insgesamt	159.808	279.008	376.936	281.061	521.302	588.057	756.801	115.517	30.499	3.108.989

Q: STATISTIK AUSTRIA. - 1) Jemen, Bahrein, Irak, Jordanien, Katar, Kuwait, Libanon, Oman, Syrien. - 2) inkl. Hong Kong, Macao.- 3) Belarus, Moldawien, Armenien, Aserbaidschan, Kasachstan, Kirgisistan, Tadschikistan, Turkmenistan, Usbekistan. - 4) Bosnien-Herzegowina, Nordmazedonien, Serbien, Montenegro und Kosovo. - 5) Indonesien, Malaysia, Singapur, Nordkorea, Thailand, Brunei, Kambodscha, Laos, Philippinen, Vietnam. - 6) inkl. Argentinien, Mexiko.

Ankünfte / Übernachtungen im Kalenderjahr 2021 nach Bundes- und Herkunftsländern in Privatquartieren (auf und nicht auf Bauernhof) Arrivals / nights spent in the year 2021 in private accommodations by Austrian Länder and by countries of origin										
Herkunftsländer Countries of origin	Bundesländer / Austrian Länder									
	Burgenland	Kärnten	Nieder- österreich	Ober- österreich	Salzburg	Steiermark	Tirol	Vorarlberg	Wien	Österreich
Übernachtungen / Nights spent										
Veränderung zum Kalenderjahr 2020 in % / Changes compared to 2020 in %										
Insgesamt	7,9	-4,0	5,0	1,0	-35,3	-9,7	-40,4	-43,5	2,8	-23,1
Österreich gesamt	5,7	-14,4	-4,6	-9,7	-34,5	-10,1	-31,0	-27,3	5,2	-14,1
Burgenland	-2,5	1,7	9,6	31,3	-42,7	-8,0	-26,9	17,7	4,6	-7,6
Kärnten	12,3	-23,4	19,5	7,5	-17,3	3,2	-37,4	-2,1	-41,4	-6,5
Niederösterreich	15,7	-10,4	-3,2	-7,9	-37,0	-12,1	-36,5	-42,6	2,4	-15,5
Oberösterreich	7,9	-11,0	-0,2	-18,3	-34,2	-4,2	-33,4	-21,2	-3,7	-11,5
Salzburg	8,7	-17,6	1,3	18,5	-10,9	-8,6	-7,6	-38,4	21,0	-4,6
Steiermark	0,9	-16,3	-5,7	-5,2	-35,8	-8,3	-35,7	-33,0	18,7	-13,2
Tirol	-4,1	-26,3	-18,5	7,9	-10,9	-10,8	-11,9	-0,8	20,6	-11,0
Vorarlberg	-21,0	-7,4	-0,7	6,2	-32,1	-3,6	-23,0	-45,0	-13,2	-12,7
Wien	5,1	-14,7	-13,7	-17,6	-42,5	-17,3	-38,2	-18,4	11,1	-20,9
Ausland	14,9	3,8	19,2	9,3	-35,6	-8,9	-41,4	-45,4	2,4	-27,4
Deutschland gesamt	10,8	6,8	10,1	-2,8	-32,2	-15,6	-38,5	-42,8	20,4	-29,0
arabische Länder in Asien ¹⁾	14,3	-62,5	1.640,0	145,7	1.902,8	-	2.415,4	-54,8	-25,0	407,8
Australien	-88,6	-45,5	-22,9	-65,3	-92,6	-57,4	-94,2	-57,7	-95,5	-86,4
Belgien	55,7	19,2	25,5	-5,2	-32,6	-2,7	-35,4	-47,4	32,8	-30,6
Brasilien	-	471,4	766,7	70,9	-71,3	-76,9	-59,6	-	-56,4	-42,4
Bulgarien	-45,0	90,3	190,7	70,7	-38,4	37,5	-64,4	-79,7	2,2	-6,4
China ²⁾	-90,9	-39,3	-50,0	-86,0	-17,4	-43,9	-39,7	-84,4	-88,6	-53,8
Dänemark	80,0	114,8	70,1	168,1	-80,0	-58,9	-79,9	-82,4	51,0	-70,0
Estland	-	64,7	1.092,9	129,4	-45,4	-79,8	-65,6	-78,8	21,8	-43,1
Finnland	100,0	10,7	53,3	-5,8	-94,5	-53,8	-81,2	-88,4	-26,9	-81,3
Frankreich (einschl. Monaco)	115,5	16,2	31,4	-10,8	-30,9	-32,8	-31,5	-60,8	1,8	-27,6
Griechenland	-20,5	-30,4	-42,6	63,5	26,6	-31,1	7,8	-20,0	-10,1	-5,7
übrige Gus (inkl. Georgien) ³⁾	-64,7	-50,4	-9,1	84,4	-40,0	-16,7	98,3	-50,0	-71,8	-2,1
Irland (Republik)	-	4.220,0	371,8	114,9	-23,4	29,4	-86,9	-96,5	41,7	-51,4
Island	-	-70,0	425,0	-11,1	7,9	-	-79,7	-	-15,4	-39,5
Israel	-	571,9	652,2	1.207,9	710,5	255,6	34,9	-74,3	170,6	237,9
Italien	115,3	-8,6	14,6	19,8	3,0	-3,7	-17,2	187,3	-9,1	-4,0
Japan	-	-	-87,0	153,7	-90,5	-19,0	23,5	-85,7	-73,3	-34,6
restl. Südosteuropa ⁴⁾	46,4	-56,1	33,5	110,3	-50,3	1,0	43,4	858,0	50,4	18,0
Kanada	-81,8	-82,4	-75,3	-13,7	39,6	0,6	-23,5	-	53,5	-16,6
Kroatien	341,8	42,6	24,8	405,1	-36,3	126,3	31,9	-59,4	33,2	61,6
Lettland	1.700,0	1.114,3	5,0	650,0	-42,7	103,2	-61,6	-74,5	14,0	-26,4
Litauen	1.657,1	-10,6	100,6	170,2	-56,3	31,4	-61,4	-42,0	274,4	-8,3
Luxemburg	-44,0	169,6	-65,6	19,8	-36,7	-18,9	-52,5	-57,5	37,3	-41,1
Malta	-	100,0	7,3	19,4	291,3	44,9	115,6	-	192,0	88,9
Neuseeland	-	-	242,9	-40,0	61,3	-13,6	-93,4	-	-83,3	-51,5
Niederlande	64,7	-0,4	46,0	-12,9	-52,7	-22,9	-61,5	-61,7	54,2	-53,3
Norwegen	1.033,3	444,4	-65,6	-56,8	-86,5	-68,3	-91,3	-3,0	91,4	-78,3
Polen	-5,6	12,4	40,8	17,8	-29,4	22,4	-28,9	-33,8	-0,5	1,8
Portugal	83,3	760,0	852,5	229,9	17,0	120,4	28,9	-94,9	51,1	55,3
Rumänien	-42,0	-35,3	0,9	65,5	-48,0	4,4	-43,3	33,6	132,9	-22,9
Russland	-26,1	-53,7	103,9	-60,8	-51,6	-67,8	-96,8	-85,0	-79,5	-71,6
Saudi-Arabien	-	-	-80,6	750,0	1.831,9	-	303,0	-	260,0	632,3
Schweden	381,0	700,0	91,7	202,1	-87,3	4,4	-92,8	-58,7	84,0	-79,6
Schweiz und Liechtenstein	38,7	-12,0	6,2	-9,1	-28,3	-0,4	-56,7	-68,1	10,5	-41,2
Slowakei	28,4	41,2	30,8	8,6	-24,3	-4,1	18,4	80,2	68,0	9,3
Slowenien	-2,8	-18,0	44,6	44,8	-25,0	39,5	-18,0	168,0	-25,9	8,1
Spanien	-13,6	-34,0	76,6	16,1	64,7	50,8	-35,2	94,2	36,3	16,2
Südafrika	-	-83,3	71,4	-50,0	-84,3	-46,9	-91,9	-99,1	-7,7	-69,8
Indien	-	-63,6	-	-33,0	35,0	-56,3	-10,5	500,0	23,3	-10,0
Südkorea	-	-57,1	-	-89,7	-17,9	-94,3	36,8	-	-89,6	-47,3
Südostasien ⁵⁾	-84,6	100,0	-48,1	-83,0	-56,3	4,5	-51,4	-94,4	-84,7	-64,6
Taiwan	-	-	400,0	-69,6	-	200,0	-95,0	-	51,5	-41,2
Tschechien	42,7	-22,0	-2,9	-10,2	-48,0	-34,7	-37,8	-13,4	57,8	-32,2
Türkei	-75,0	-18,1	142,4	33,6	-77,0	-73,2	-55,6	137,5	-25,3	-32,4
Ukraine	-16,7	175,0	-40,1	121,2	-64,7	-37,2	-83,1	-19,8	-35,7	-53,0
Ungarn	2,6	-9,2	12,4	26,2	-21,1	-8,8	-8,2	-17,0	60,4	-0,7
USA	277,8	-12,1	320,4	194,7	28,2	69,0	-31,7	17,8	12,4	23,5
Ver. Arab. Emirate	-	-50,0	-54,2	175,0	855,7	30,4	23,3	-	-81,8	151,3
Vereinigtes Königreich	-58,7	-52,7	-47,0	-16,6	-78,5	-49,2	-87,7	-93,8	-51,5	-78,7
Zypern	-	-	-35,0	-47,8	175,0	900,0	2.100,0	-	114,0	50,3
übriges Afrika	375,0	140,9	-83,3	23,6	-87,8	89,3	29,8	-	-47,4	-34,4
übriges Asien	-60,0	105,0	-77,2	25,7	-80,1	302,7	-54,2	-	-37,6	-58,1
Zentral u. Südamerika ⁶⁾	-18,2	14,0	185,2	82,4	20,2	-66,0	-22,5	-89,2	18,8	4,7
übriges Ausland	-84,9	-84,2	20,8	-60,5	7,3	50,1	-19,6	-82,0	-56,0	-44,9
EU-27 Insgesamt	7,9	-3,3	5,0	0,4	-35,7	-9,7	-39,4	-41,5	18,6	-22,4

Q: STATISTIK AUSTRIA. - 1) Jemen, Bahrein, Irak, Jordanien, Katar, Kuwait, Libanon, Oman, Syrien. - 2) inkl. Hong Kong, Macao.- 3) Belarus, Moldawien, Armenien, Aserbaidschan, Kasachstan, Kirgisistan, Tadschikistan, Turkmenistan, Usbekistan. - 4) Bosnien-Herzegowina, Nordmazedonien, Serbien, Montenegro und Kosovo. - 5) Indonesien, Malaysia, Singapur, Nordkorea, Thailand, Brunei, Kambodscha, Laos, Philippinen, Vietnam. - 6) inkl. Argentinien, Mexiko.

Tourismus in den Landeshauptstädten im Kalenderjahr 2021										
Ankünfte / Übernachtungen und Veränderungen zum Vorjahr nach Herkunftsländern										
Urban tourism in the year 2021										
Arrivals and nights spent by countries of origin										
Herkunftsländer Unterkunftsarten Countries of origin Kind of accommodation	Landeshauptstädte / Capitals of the Austrian Länder									Gesamt
	Eisenstadt	Klagenfurt	Sankt Pölten	Linz	Salzburg	Graz	Innsbruck	Bregenz	Wien	
Ankünfte / Arrivals										
absolut / total										
Insgesamt	12.288	159.816	49.269	233.743	716.613	376.181	357.134	114.972	2.076.729	4.096.745
Österreich gesamt	9.693	102.456	36.601	132.481	258.134	209.880	128.251	39.560	677.386	1.594.442
Burgenland	1.302	4.197	663	8.797	13.711	9.627	7.796	1.115	39.024	86.232
Kärnten	635	5.850	1.576	6.913	19.131	17.984	5.922	1.554	70.660	130.225
Niederösterreich	1.615	18.843	8.168	18.969	37.121	31.635	17.010	4.792	67.828	205.981
Oberösterreich	1.640	13.235	3.513	24.499	29.114	26.683	18.619	4.561	124.032	245.896
Salzburg	525	8.154	1.337	10.820	19.351	16.208	10.491	2.876	81.010	150.772
Steiermark	1.692	19.905	3.542	14.845	28.406	26.188	10.184	2.903	118.489	226.154
Tirol	448	6.144	1.545	10.384	20.030	11.033	14.735	7.916	76.102	148.337
Vorarlberg	203	1.980	775	4.547	12.904	6.613	12.532	3.573	41.050	84.177
Wien	1.633	24.148	15.482	32.702	78.366	63.909	30.962	10.270	59.191	316.668
Ausland	2.595	57.360	12.668	101.262	458.479	166.301	228.883	75.412	1.399.343	2.502.303
Deutschland gesamt	1.118	30.489	6.169	51.515	236.590	74.658	110.892	55.042	452.436	1.018.909
arabische Länder in Asien ¹⁾	-	73	6	123	2.714	201	767	83	10.060	14.027
Australien	-	13	31	53	436	111	188	11	2.290	3.133
Belgien	11	504	268	2.129	8.492	2.715	4.149	921	23.494	42.683
Brasilien	-	19	-	69	410	115	221	15	2.447	3.296
Bulgarien	3	150	101	433	1.298	509	863	23	9.148	12.528
China ²⁾	5	30	-	108	608	227	305	15	3.768	5.066
Dänemark	3	416	28	570	4.694	1.254	3.604	577	10.385	21.531
Estland	2	135	14	167	767	461	254	23	5.270	7.093
Finnland	2	111	31	180	919	892	490	93	6.205	8.923
Frankreich (einschl. Monaco)	31	826	252	3.085	11.212	3.159	5.315	1.360	50.671	75.911
Griechenland	8	70	21	164	1.777	634	738	23	17.774	21.209
übrige Gus (inkl. Georgien) ³⁾	2	96	-	95	638	114	176	1	7.530	8.652
Irland (Republik)	6	80	2	150	839	322	346	36	6.257	8.038
Island	-	6	8	64	309	98	72	9	1.378	1.944
Israel	7	558	97	857	8.710	929	3.646	86	57.914	72.804
Italien	113	5.258	394	3.632	17.428	7.518	22.196	1.574	66.132	124.245
Japan	3	18	9	113	430	262	352	9	1.975	3.171
restl. Südosteuropa ⁴⁾	28	419	24	761	1.072	1.547	344	142	17.230	21.567
Kanada	1	84	3	172	1.235	300	555	28	6.233	8.611
Kroatien	43	798	162	783	1.617	1.970	523	45	10.322	16.263
Lettland	3	128	22	132	643	520	362	29	4.945	6.784
Litauen	15	124	23	155	930	582	290	20	5.755	7.894
Luxemburg	2	164	63	372	1.271	377	1.920	267	4.627	9.063
Malta	-	25	5	37	468	95	128	14	2.625	3.397
Neuseeland	-	3	10	61	415	21	34	1	300	845
Niederlande	50	2.164	462	4.393	25.430	8.242	16.834	2.699	44.301	104.575
Norwegen	5	88	18	214	974	342	510	69	4.420	6.640
Polen	188	2.388	634	3.348	6.461	13.844	3.161	441	67.849	98.314
Portugal	-	44	35	290	1.214	482	490	37	10.839	13.431
Rumänien	75	683	340	2.863	4.906	2.456	1.811	72	57.941	71.147
Russland	-	133	20	364	1.127	668	717	50	14.188	17.267
Saudi-Arabien	1	36	9	169	4.467	67	1.147	26	8.579	14.501
Schweden	20	179	69	474	2.598	1.470	1.254	235	9.855	16.154
Schweiz und Liechtenstein	124	2.396	703	4.618	19.196	6.287	17.813	8.794	48.562	108.493
Slowakei	70	1.163	446	1.529	3.166	1.816	982	173	14.342	23.687
Slowenien	30	1.306	227	1.344	2.456	1.688	760	135	12.481	20.427
Spanien	19	345	73	1.521	7.377	2.391	3.626	252	50.974	66.578
Südafrika	-	19	-	78	189	34	78	22	840	1.260
Indien	2	29	4	38	1.168	135	453	16	3.428	5.273
Südkorea	9	19	-	39	672	210	203	19	2.305	3.476
Südostasien ⁵⁾	4	32	-	94	1.129	100	413	4	4.366	6.142
Taiwan	-	7	3	29	158	39	54	-	719	1.009
Tschechien	98	2.482	422	4.144	12.539	5.992	3.848	600	42.477	72.602
Türkei	5	62	85	224	684	363	190	24	7.503	9.140
Ukraine	3	182	72	324	1.766	651	891	105	23.490	27.484
Ungarn	427	1.845	763	3.330	7.002	4.103	2.540	415	32.559	52.984
USA	20	417	150	1.247	19.529	2.759	7.088	300	57.442	88.952
Ver. Arab. Emirate	-	59	10	252	3.830	236	1.457	36	20.139	26.019
Vereinigtes Königreich	15	319	127	1.297	4.587	3.134	2.150	212	31.016	42.857
Zypern	-	20	-	42	521	87	112	17	4.220	5.019
übriges Afrika	2	28	10	142	488	107	282	5	5.438	6.502
übriges Asien	1	18	-	66	1.354	225	157	34	3.891	5.746
Zentral u. Südamerika ⁶⁾	6	77	1	170	1.879	304	761	62	9.319	12.579
übriges Ausland	15	223	242	2.639	15.690	8.478	371	111	18.689	46.458
EU-27 Insgesamt	12.030	154.353	47.627	219.263	620.749	348.117	315.739	104.683	1.701.270	3.523.831

Q: STATISTIK AUSTRIA. - 1) Jemen, Bahrein, Irak, Jordanien, Katar, Kuwait, Libanon, Oman, Syrien. - 2) inkl. Hong Kong, Macao. - 3) Belarus, Moldawien, Armenien, Aserbaidschan, Kasachstan, Kirgisistan, Tadschikistan, Turkmenistan, Usbekistan. - 4) Bosnien-Herzegowina, Nordmazedonien, Serbien, Montenegro und Kosovo. - 5) Indonesien, Malaysia, Singapur, Nordkorea, Thailand, Brunei, Kambodscha, Laos, Philippinen, Vietnam. - 6) inkl. Argentinien, Mexiko.

Tourismus in den Landeshauptstädten im Kalenderjahr 2021										
Ankünfte / Übernachtungen und Veränderungen zum Vorjahr nach Herkunftsländern										
Urban tourism in the year 2021										
Arrivals and nights spent by countries of origin										
Herkunftsländer Unterkunftsarten Countries of origin Kind of accommodation	Landeshauptstädte / Capitals of the Austrian Länder									Gesamt
	Eisenstadt	Klagenfurt	Sankt Pölten	Linz	Salzburg	Graz	Innsbruck	Bregenz	Wien	

Ankünfte / Arrivals										
Veränderung zum Kalenderjahr 2020 in % / Changes compared to 2020 in %										
Insgesamt	12,8	24,1	13,9	15,6	5,5	19,4	-3,8	-7,2	3,5	5,5
Österreich gesamt	17,5	18,2	13,2	11,8	10,7	14,7	-2,6	-11,7	4,4	7,2
Burgenland	-5,6	70,6	15,3	97,6	0,5	29,7	-6,8	-4,6	3,9	11,9
Kärnten	38,9	16,3	26,5	17,4	21,1	18,9	-1,6	2,0	9,0	12,3
Niederösterreich	23,1	20,4	13,4	18,5	9,2	19,5	7,9	-13,3	-5,3	6,4
Oberösterreich	44,2	13,2	12,6	-2,9	11,7	19,0	13,3	-6,4	2,8	6,1
Salzburg	8,9	20,5	-2,6	12,5	-17,7	22,8	20,7	-21,3	6,9	5,4
Steiermark	9,6	19,4	10,0	19,8	16,5	1,6	8,6	-23,3	3,9	7,1
Tirol	18,8	8,3	9,7	34,2	11,4	9,7	10,7	-4,5	7,6	9,4
Vorarlberg	-3,8	-0,7	43,8	36,3	16,1	31,7	10,0	-18,9	8,9	11,2
Wien	21,1	16,5	13,4	-3,2	17,5	11,3	-26,8	-11,5	6,1	4,4
Ausland	-1,8	36,2	16,1	21,0	2,8	25,8	-4,5	-4,6	3,0	4,5
Deutschland gesamt	3,0	44,3	11,1	16,0	15,7	21,7	12,9	6,6	12,7	14,5
arabische Länder in Asien ¹⁾	-	73,8	-14,3	778,6	268,8	50,0	183,0	1.560,0	41,4	68,5
Australien	-	-40,9	10,7	-64,2	-88,9	-63,4	-93,1	-78,4	-71,2	-79,3
Belgien	-26,7	40,0	86,1	81,2	26,8	71,9	-16,2	-20,5	41,7	30,7
Brasilien	-	58,3	-	-59,4	-71,1	-52,9	-87,4	-44,4	-71,7	-73,1
Bulgarien	-25,0	92,3	94,2	27,0	21,0	19,5	35,9	-41,0	3,3	8,9
China ²⁾	-73,7	-60,5	-	-90,3	-91,6	-88,2	-94,0	-72,7	-85,0	-87,5
Dänemark	200,0	90,0	7,7	58,8	70,7	97,5	77,6	9,9	45,7	57,5
Estland	100,0	114,3	133,3	31,5	92,2	23,6	25,7	4,5	75,6	69,1
Finnland	-33,3	326,9	47,6	-44,4	-4,5	40,0	-67,2	8,1	-21,7	-22,3
Frankreich (einschl. Monaco)	34,8	51,6	20,6	37,3	15,1	25,4	-12,7	-23,1	4,6	6,1
Griechenland	100,0	25,0	16,7	-2,4	38,2	62,1	23,8	4,5	-9,7	-4,6
übrige Gus (inkl. Georgien) ³⁾	-	174,3	-	53,2	-22,1	-69,6	-41,5	-	-7,2	-10,9
Irland (Republik)	500,0	321,1	-83,3	8,7	-21,4	23,4	-27,3	9,1	-25,4	-22,7
Island	-	-25,0	700,0	255,6	89,6	292,0	-33,9	28,6	51,4	56,6
Israel	600,0	3.182,4	1.840,0	841,8	853,0	744,5	310,6	561,5	209,6	250,9
Italien	29,9	29,2	-3,2	19,1	4,0	9,4	4,9	20,3	-8,1	-1,1
Japan	50,0	-14,3	-10,0	-50,2	-93,4	-64,1	-74,7	-86,8	-91,0	-89,7
restl. Südosteuropa ⁴⁾	27,3	10,0	41,2	19,1	-30,3	-20,1	-12,9	22,4	-9,8	-10,7
Kanada	-66,7	211,1	-85,0	30,3	1,3	-26,3	-60,0	-53,3	-16,0	-19,4
Kroatien	-58,7	26,9	90,6	62,8	10,4	-21,0	14,7	-2,2	-5,7	-2,7
Lettland	-40,0	45,5	69,2	46,7	137,3	130,1	74,0	625,0	55,5	66,1
Litauen	150,0	143,1	76,9	98,7	130,2	238,4	4,7	-13,0	92,4	96,6
Luxemburg	-50,0	80,2	70,3	73,8	6,2	84,8	7,0	-24,6	21,6	17,7
Malta	-	-16,7	-50,0	42,3	104,4	53,2	-13,5	600,0	22,1	27,9
Neuseeland	-	-25,0	100,0	662,5	-0,2	23,5	-89,2	-66,7	-70,2	-52,4
Niederlande	51,5	37,8	24,2	21,9	24,2	144,9	5,6	-44,1	27,7	23,2
Norwegen	-16,7	51,7	-37,9	87,7	28,5	25,7	-52,9	53,3	-11,6	-9,8
Polen	147,4	97,5	-13,4	13,5	-14,7	55,0	-29,8	-15,2	25,2	21,8
Portugal	-	76,0	59,1	253,7	25,2	79,2	8,4	-	1,9	7,5
Rumänien	-62,7	-37,6	-12,1	22,1	-1,2	26,7	-10,7	-46,7	42,2	32,1
Russland	-	-24,9	-65,5	-21,9	-81,2	-50,8	-82,9	-60,3	-64,5	-67,0
Saudi-Arabien	-	-	125,0	550,0	781,1	415,4	817,6	1.200,0	128,0	226,6
Schweden	185,7	198,3	392,9	69,3	49,6	105,6	-13,1	33,5	34,6	37,4
Schweiz und Liechtenstein	-15,1	14,5	23,6	7,9	-5,3	13,7	-17,7	-30,4	5,1	-4,3
Slowakei	-49,3	70,0	62,8	45,6	10,2	35,0	1,3	4,8	17,1	19,9
Slowenien	-65,5	-6,0	-4,6	44,2	29,3	13,6	-3,6	-30,8	30,7	23,3
Spanien	26,7	105,4	14,1	46,5	46,2	99,6	2,3	55,6	5,3	11,6
Südafrika	-	171,4	-	143,8	-53,7	25,9	-73,7	633,3	-50,8	-49,2
Indien	-	-12,1	-	-73,4	-14,9	-50,4	-47,4	14,3	-38,4	-36,2
Südkorea	-	26,7	-	-69,3	-91,7	-39,5	-74,0	-36,7	-83,3	-85,0
Südostasien ⁵⁾	-69,2	-50,0	-	-50,5	-73,6	-72,5	-71,2	-88,9	-63,0	-66,2
Taiwan	-	-53,3	-66,7	-75,2	-97,1	-74,3	-69,8	-	-93,3	-93,9
Tschechien	2,1	55,5	21,3	25,3	11,2	45,5	1,7	-19,5	31,4	26,0
Türkei	-	-10,1	214,8	10,9	-57,5	-38,9	-28,3	-64,2	-40,6	-40,9
Ukraine	-81,3	116,7	5,9	-8,0	-30,5	-13,7	-25,5	7,1	-18,4	-18,9
Ungarn	26,3	38,3	29,8	46,6	19,0	24,6	-0,7	7,5	20,1	21,1
USA	900,0	107,5	383,9	35,0	7,0	24,6	14,2	60,4	13,8	13,3
Ver. Arab. Emirate	-	1.080,0	900,0	159,8	293,2	56,3	441,6	300,0	150,1	172,2
Vereinigtes Königreich	-68,8	14,3	-3,1	-32,2	-62,8	-18,2	-77,1	-53,4	-45,5	-49,8
Zypern	-	33,3	-	82,6	18,4	7,4	-23,3	466,7	-4,1	-1,8
übriges Afrika	100,0	-40,4	-	-7,8	-24,9	-10,8	-19,4	-54,5	-24,8	-24,2
übriges Asien	-	-10,0	-	-51,8	-10,3	-14,8	-23,4	-77,8	-45,9	-39,4
Zentral u. Südamerika ⁶⁾	-40,0	42,6	-	10,4	-6,0	-14,8	-49,8	195,2	-27,8	-26,1
übriges Ausland	-	-86,4	8,0	411,4	-28,5	90,2	31,1	-67,4	59,6	13,0
EU-27 Insgesamt	13,7	25,2	13,5	15,7	13,9	20,9	3,0	-4,1	10,0	11,5

Q: STATISTIK AUSTRIA. - 1) Jemen, Bahrein, Irak, Jordanien, Katar, Kuwait, Libanon, Oman, Syrien. - 2) inkl. Hong Kong, Macao. - 3) Belarus, Moldawien, Armenien, Aserbaidschan, Kasachstan, Kirgisistan, Tadschikistan, Turkmenistan, Usbekistan. - 4) Bosnien-Herzegowina, Nordmazedonien, Serbien, Montenegro und Kosovo. - 5) Indonesien, Malaysia, Singapur, Nordkorea, Thailand, Brunei, Kambodscha, Laos, Philippinen, Vietnam. - 6) Inkl. Argentinien, Mexiko.

Tourismus in den Landeshauptstädten im Kalenderjahr 2021										
Ankünfte / Übernachtungen und Veränderungen zum Vorjahr nach Herkunftsländern										
Urban tourism in the year 2021										
Arrivals and nights spent by countries of origin										
Herkunftsländer Unterkunftsarten Countries of origin Kind of accommodation	Landeshauptstädte / Capitals of the Austrian Länder									Gesamt
	Eisenstadt	Klagenfurt	Sankt Pölten	Linz	Salzburg	Graz	Innsbruck	Bregenz	Wien	

Übernachtungen / Nights spent absolut / total										
Insgesamt	32.058	370.630	115.526	512.768	1.323.468	700.756	706.131	225.313	4.996.746	8.983.396
Österreich gesamt	20.571	212.658	88.944	273.475	458.594	385.394	245.754	84.038	1.396.002	3.165.430
Burgenland	3.273	8.705	1.495	25.987	24.525	15.772	14.673	2.568	77.736	174.734
Kärnten	1.293	15.993	3.756	15.412	32.885	31.109	12.173	2.878	144.033	259.532
Niederösterreich	3.308	39.818	20.762	34.460	66.102	57.717	33.135	10.464	136.892	402.658
Oberösterreich	2.989	28.752	7.888	55.460	49.733	47.639	33.248	9.944	231.973	467.626
Salzburg	1.447	14.920	2.511	19.241	37.263	26.625	19.374	5.367	157.981	284.729
Steiermark	3.593	38.424	7.907	28.500	49.093	60.158	19.634	5.680	233.761	446.750
Tirol	987	11.994	3.048	21.047	34.006	20.607	30.778	14.823	162.139	299.429
Vorarlberg	535	4.691	1.591	8.686	22.401	12.178	21.443	11.727	92.691	175.943
Wien	3.146	49.361	39.986	64.682	142.586	113.589	61.296	20.587	158.796	654.029
Ausland	11.487	157.972	26.582	239.293	864.874	315.362	460.377	141.275	3.600.744	5.817.966
Deutschland gesamt	2.927	90.189	11.973	104.514	451.124	141.867	216.276	105.646	1.194.235	2.318.751
arabische Länder in Asien ¹⁾	-	212	22	442	5.507	482	1.653	265	34.362	42.945
Australien	-	24	38	287	905	234	493	98	7.399	9.478
Belgien	111	1.408	399	3.586	14.557	4.302	8.007	1.400	59.862	93.632
Brasilien	-	28	-	285	763	417	592	20	8.246	10.351
Bulgarien	3	506	123	1.670	2.020	1.838	2.432	130	25.486	34.208
China ²⁾	9	73	-	202	1.114	921	933	41	10.506	13.799
Dänemark	5	1.618	51	972	8.243	1.850	5.442	891	27.796	46.868
Estland	2	180	20	413	1.268	813	491	35	12.526	15.748
Finnland	6	304	63	429	1.838	1.628	1.075	216	16.531	22.090
Frankreich (einschl. Monaco)	117	1.600	469	5.711	20.387	7.121	10.882	1.974	134.831	183.092
Griechenland	17	158	52	363	3.633	1.300	1.321	79	53.428	60.351
übrige Gus (inkl. Georgien) ³⁾	64	200	-	361	1.683	205	408	1	21.164	24.086
Irland (Republik)	14	277	2	363	1.576	597	827	94	17.890	21.640
Island	-	10	32	85	552	167	130	33	3.749	4.758
Israel	13	1.266	134	1.213	16.990	1.613	7.122	130	159.158	187.639
Italien	383	9.900	760	8.254	31.964	13.464	39.073	2.677	172.436	278.911
Japan	6	43	41	616	874	716	1.169	18	7.307	10.790
restl. Südosteuropa ⁴⁾	74	1.136	91	2.840	2.111	3.008	730	225	41.102	51.317
Kanada	1	210	13	721	2.824	646	1.249	49	18.264	23.977
Kroatien	116	2.410	373	4.168	2.756	4.291	1.293	79	25.704	41.190
Lettland	5	265	53	346	1.177	847	903	48	11.286	14.930
Litauen	26	187	25	270	1.516	1.060	424	27	11.817	15.352
Luxemburg	8	373	141	962	2.354	755	5.371	519	13.115	23.598
Malta	-	66	6	66	1.011	199	256	19	7.200	8.823
Neuseeland	-	7	10	122	866	54	148	9	1.131	2.347
Niederlande	106	8.155	658	7.851	42.148	14.050	31.834	4.618	110.294	219.714
Norwegen	26	284	34	683	1.753	707	1.184	112	11.506	16.289
Polen	741	4.786	2.052	17.255	10.565	19.825	8.816	1.490	134.060	199.590
Portugal	-	134	66	3.176	2.488	2.075	1.040	91	29.074	38.144
Rumänien	208	2.169	441	8.034	9.920	4.605	5.120	139	141.986	172.622
Russland	-	298	49	1.344	2.196	1.773	2.465	117	37.301	45.543
Saudi-Arabien	5	81	12	384	8.254	127	2.299	178	25.254	36.594
Schweden	94	481	139	848	4.586	3.094	2.401	283	25.959	37.885
Schweiz und Liechtenstein	307	6.293	1.231	8.878	38.770	13.429	35.437	14.068	126.518	244.931
Slowakei	303	3.149	1.237	5.862	6.873	4.007	3.380	427	33.442	58.680
Slowenien	62	3.636	1.049	3.833	4.633	3.610	1.696	638	28.634	47.791
Spanien	58	812	131	3.291	14.222	4.773	6.999	485	132.443	163.214
Südafrika	-	72	-	157	378	111	159	29	2.619	3.525
Indien	12	146	40	196	2.323	1.074	1.215	28	9.869	14.903
Südkorea	96	43	-	134	1.195	1.447	538	21	6.256	9.730
Südostasien ⁵⁾	4	74	-	1.146	2.145	862	937	7	10.075	15.250
Taiwan	-	26	6	74	356	119	116	-	1.742	2.439
Tschechien	285	5.484	889	7.840	21.460	8.887	7.575	1.395	83.456	137.271
Türkei	22	141	148	766	1.135	800	437	48	20.621	24.118
Ukraine	7	363	78	552	3.082	1.195	2.859	160	61.626	69.922
Ungarn	4.768	5.350	2.211	13.846	13.688	9.805	5.650	815	70.603	126.736
USA	65	1.274	438	3.757	40.145	6.811	16.290	548	158.815	228.143
Ver. Arab. Emirate	-	155	93	431	7.836	603	3.074	60	45.734	57.986
Vereinigtes Königreich	145	1.010	221	2.602	9.409	6.368	6.300	385	83.469	109.909
Zypern	-	56	-	86	1.086	180	203	27	13.250	14.888
übriges Afrika	4	101	21	906	1.069	330	636	8	15.602	18.677
übriges Asien	10	33	-	508	2.157	638	483	57	12.039	15.925
Zentral u. Südamerika ⁶⁾	223	260	1	531	3.854	910	1.763	79	23.613	31.234
übriges Ausland	29	456	446	5.061	27.535	12.752	771	239	48.353	95.642
EU-27 Insgesamt	30.936	356.311	112.327	477.484	1.135.687	642.237	614.541	208.280	3.983.346	7.561.149

Q: STATISTIK AUSTRIA. - 1) Jemen, Bahrain, Irak, Jordanien, Katar, Kuwait, Libanon, Oman, Syrien. - 2) inkl. Hong Kong, Macao.- 3) Belarus, Moldawien, Armenien, Aserbaidschan, Kasachstan, Kirgisistan, Tadschikistan, Turkmenistan, Usbekistan. - 4) Bosnien-Herzegowina, Nordmazedonien, Serbien, Montenegro und Kosovo. - 5) Indonesien, Malaysia, Singapur, Nordkorea, Thailand, Brunei, Kambodscha, Laos, Philippinen, Vietnam. - 6) inkl. Argentinien, Mexiko.

Tourismus in den Landeshauptstädten im Kalenderjahr 2021										
Ankünfte / Übernachtungen und Veränderungen zum Vorjahr nach Herkunftsländern										
Urban tourism in the year 2021										
Arrivals and nights spent by countries of origin										
Herkunftsländer Unterkunftsarten Countries of origin Kind of accommodation	Landeshauptstädte / Capitals of the Austrian Länder									Gesamt
	Eisenstadt	Klagenfurt	Sankt Pölten	Linz	Salzburg	Graz	Innsbruck	Bregenz	Wien	

Übernachtungen / Nights spent										
Veränderung zum Kalenderjahr 2020 in % / Changes compared to 2020 in %										
Insgesamt	38,7	25,3	11,4	27,2	10,5	20,3	-3,7	-8,6	8,9	9,9
Österreich gesamt	24,5	16,7	10,2	20,8	16,1	18,4	3,4	-14,4	9,3	11,5
Burgenland	-13,0	63,7	40,4	75,9	5,9	31,4	-1,0	9,6	9,3	17,8
Kärnten	27,6	62,4	45,4	43,6	24,5	25,0	4,6	-9,7	13,7	19,6
Niederösterreich	72,2	17,1	7,7	26,3	15,1	24,5	15,8	-18,9	-0,7	10,1
Oberösterreich	56,0	11,8	12,3	8,9	15,0	21,2	13,9	-7,2	4,0	8,5
Salzburg	54,8	9,4	-4,5	7,7	-8,5	17,6	27,8	-25,6	8,3	6,7
Steiermark	11,3	15,8	18,1	24,1	19,9	14,5	8,3	-32,1	6,5	10,2
Tirol	27,8	-5,0	14,1	59,0	15,3	8,3	22,6	-13,0	11,9	13,1
Vorarlberg	-7,9	-0,6	68,5	21,5	14,0	31,6	12,8	-10,7	14,3	13,1
Wien	31,7	14,5	5,6	5,3	25,2	14,0	-19,3	-11,7	24,9	11,9
Ausland	74,3	38,9	15,9	35,3	7,8	22,9	-7,1	-4,8	8,7	9,0
Deutschland gesamt	-2,6	43,8	9,7	27,3	19,2	21,0	8,5	2,3	19,2	18,4
arabische Länder in Asien ¹⁾	-	44,2	-	360,4	329,9	63,4	169,7	5.200,0	64,9	84,3
Australien	-	-55,6	2,7	-41,7	-89,2	-71,7	-92,8	15,3	-67,8	-76,1
Belgien	170,7	54,0	111,1	97,4	34,5	63,3	-21,0	-17,6	43,1	33,6
Brasilien	-	-9,7	-	-29,6	-70,4	-20,3	-85,2	-72,6	-65,4	-67,1
Bulgarien	-25,0	78,8	108,5	164,2	15,0	145,7	44,7	94,0	9,9	20,4
China ²⁾	-74,3	-72,1	-	-88,0	-89,5	-78,9	-86,9	-61,7	-79,0	-81,4
Dänemark	66,7	90,6	-45,7	20,9	90,3	107,4	55,0	28,8	53,5	60,0
Estland	-50,0	102,2	233,3	120,9	75,9	60,7	9,6	9,4	83,3	78,4
Finnland	-	546,8	-30,8	-75,7	3,8	26,8	-71,0	33,3	-16,9	-23,1
Frankreich (einschl. Monaco)	172,1	81,6	31,0	50,2	13,1	14,3	-15,8	-24,9	5,9	6,3
Griechenland	70,0	-21,0	44,4	-5,0	39,3	72,4	18,3	23,4	-2,5	0,6
übrige Gus (inkl. Georgien) ³⁾	-	96,1	-	-7,2	-2,0	-82,4	-48,1	-	-3,3	-7,6
Irland (Republik)	1.300,0	610,3	-95,0	23,9	-20,3	7,2	-28,3	80,8	-7,9	-8,1
Island	-	-37,5	1.500,0	286,4	77,5	421,9	-27,0	153,8	75,8	75,8
Israel	1.200,0	4.120,0	1.575,0	687,7	984,2	653,7	321,9	293,9	192,8	223,3
Italien	160,5	39,1	4,8	18,9	5,4	9,9	7,2	22,9	-8,0	-1,7
Japan	-14,3	-14,0	-35,9	19,8	-90,3	-50,5	-46,4	-76,0	-85,0	-82,6
restl. Südosteuropa ⁴⁾	-11,9	25,1	295,7	51,1	-22,7	-24,9	-13,7	78,6	-7,1	-6,4
Kanada	-80,0	176,3	-69,0	86,8	1,2	-25,7	-71,5	-50,0	-3,0	-12,8
Kroatien	-50,2	71,9	126,1	130,3	17,6	-11,7	15,2	-1,3	7,0	14,3
Lettland	-28,6	134,5	178,9	69,6	98,5	138,6	30,9	433,3	64,6	68,7
Litauen	23,8	40,6	13,6	87,5	102,7	243,0	-40,8	-6,9	83,3	79,2
Luxemburg	100,0	20,7	120,3	162,8	8,1	101,3	29,3	-41,8	37,5	32,0
Malta	-	-18,5	-40,0	53,5	94,8	64,5	-15,0	850,0	29,5	32,9
Neuseeland	-	75,0	-16,7	617,6	-8,0	116,0	-82,3	28,6	-55,4	-46,4
Niederlande	73,8	27,0	3,0	30,9	17,9	142,2	6,9	-36,5	32,2	25,5
Norwegen	44,4	32,7	-47,7	179,9	41,8	63,3	-41,6	49,3	-6,3	-1,8
Polen	226,4	72,7	-	67,5	-4,5	21,4	-30,0	49,7	22,6	20,5
Portugal	-	139,3	3,1	1.223,3	42,3	293,0	-20,7	2,2	5,2	20,5
Rumänien	-21,5	-5,4	-44,4	35,0	22,1	25,9	-22,7	-23,2	55,3	44,7
Russland	-	-19,0	-60,2	24,7	-80,1	-46,7	-77,6	-56,5	-64,2	-65,3
Saudi-Arabien	-	-	-25,0	500,0	879,1	234,2	556,9	8.800,0	106,4	170,1
Schweden	754,5	314,7	434,6	29,7	48,2	103,6	-9,6	28,1	51,4	48,9
Schweiz und Liechtenstein	-21,7	12,9	1,5	16,1	-2,4	13,9	-17,7	-30,7	8,6	-0,5
Slowakei	-31,1	92,0	57,2	34,4	36,3	46,0	52,4	66,1	7,9	21,0
Slowenien	-72,1	7,8	5,3	44,4	42,6	25,3	-	4,8	33,0	28,4
Spanien	5,5	69,2	20,2	62,5	54,0	96,8	17,5	63,9	10,8	16,5
Südafrika	-	928,6	-	40,2	-57,1	9,9	-75,4	-47,3	-41,8	-44,1
Indien	-33,3	-71,7	900,0	-72,4	-2,1	1,7	-38,4	40,0	-25,9	-25,4
Südkorea	-	186,7	-	-78,8	-91,3	39,8	-60,1	-70,4	-80,1	-79,8
Südostasien ⁵⁾	-91,3	-28,2	-	293,8	-68,9	21,4	-62,8	-86,3	-59,2	-56,8
Taiwan	-	-74,5	-33,3	-56,7	-95,1	-44,4	-63,9	-	-91,1	-91,2
Tschechien	61,0	65,6	54,1	40,5	18,1	42,1	-4,1	-22,8	35,7	30,4
Türkei	-	-7,2	164,3	111,6	-60,2	-47,8	-23,9	-90,9	-35,9	-36,9
Ukraine	-56,3	165,0	-25,0	3,0	-22,5	-7,7	4,2	3,9	-8,7	-8,5
Ungarn	582,1	53,7	51,5	95,6	32,1	31,5	-17,0	33,6	18,6	30,0
USA	712,5	167,6	711,1	38,6	13,8	34,7	7,9	56,6	29,3	25,4
Ver. Arab. Emirate	-	811,8	9.200,0	136,8	303,3	101,7	357,4	361,5	169,9	188,8
Vereinigtes Königreich	-9,9	14,3	-45,4	-33,4	-59,6	-21,6	-73,0	-55,6	-39,9	-45,0
Zypern	-	166,7	-	132,4	19,3	11,1	-34,5	200,0	7,1	7,8
übriges Afrika	33,3	20,2	75,0	17,2	-16,9	28,9	-26,6	-46,7	-19,6	-17,7
übriges Asien	-	-25,0	-	-18,6	-13,3	1,9	-0,2	-69,2	-38,9	-34,1
Zentral u. Südamerika ⁶⁾	182,3	106,3	-	8,6	-5,1	-3,1	-47,3	192,6	-23,6	-21,9
übriges Ausland	-	-88,9	32,0	23,5	-26,2	77,4	57,0	-55,2	77,5	17,7
EU-27 Insgesamt	39,3	26,7	11,2	28,2	18,4	22,4	3,6	-6,3	15,0	15,6

Q: STATISTIK AUSTRIA. - 1) Jemen, Bahrein, Irak, Jordanien, Katar, Kuwait, Libanon, Oman, Syrien. - 2) inkl. Hong Kong, Macao.- 3) Belarus, Moldawien, Armenien, Aserbaidschan, Kasachstan, Kirgisistan, Tadschikistan, Turkmenistan, Usbekistan. - 4) Bosnien-Herzegowina, Nordmazedonien, Serbien, Montenegro und Kosovo. - 5) Indonesien, Malaysia, Singapur, Nordkorea, Thailand, Brunei, Kambodscha, Laos, Philippinen, Vietnam. - 6) inkl. Argentinien, Mexiko.

1 Kurorte mit ortsgebundenem Heilvorkommen	Kurtourismus 2021, Übernachtungen nach Bundesländern Health tourism 2021, Nights spent by Austrian Länder						
	Insgesamt		Inländische Gäste		Ausländische Gäste		durchschnittliche Aufenthaltsdauer in Nächten
	absolut	Veränderung zu 2020 in %	absolut	Veränderung zu 2020 in %	absolut	Veränderung zu 2020 in %	

Burgenland

1	10611 Bad Sauerbrunn	76.861	5,5	75.858	5,1	1.003	54,5	10,7
	10901 Bad Tatzmannsdorf	357.588	9,1	331.737	6,2	25.851	66,3	4,8
	ZUSAMMEN	434.449	8,4	407.595	6,0	26.854	65,8	5,3
2	10414 Stegersbach	155.545	-1,7	144.078	-2,8	11.467	15,3	2,7
	10716 Pamhagen	67.308	5,9	16.331	7,9	50.977	5,3	5,2
	10810 Lutzmannsburg	183.966	24,3	173.838	22,5	10.128	68,7	2,5
	ZUSAMMEN	406.819	10,0	334.247	9,5	72.572	12,7	2,8
3	-----	-	-	-	-	-	-	-
	1-3 ZUSAMMEN	841.268	9,2	741.842	7,5	99.426	23,4	3,7
4	10712 Mönchhof	20.595	48,9	18.270	52,1	2.325	27,5	6,4
	ZUSAMMEN	20.595	48,9	18.270	52,1	2.325	27,5	6,4
	Übrige Gemeinden	1.645.012	9,5	1.282.160	5,1	362.852	28,5	2,9
	Insgesamt	2.506.875	9,6	2.042.272	6,3	464.603	27,3	3,1

Kärnten

1	20201 Villach (Warmbad)	798.408	7,9	373.382	1,8	425.026	14,0	3,8
	20501 Althofen	207.902	24,9	204.047	24,5	3.855	56,9	17,7
	20601 Bad Kleinkirchheim	427.030	-31,9	182.079	-24,5	244.951	-36,6	4,3
	20705 Bad Bleiberg	61.238	-35,7	54.691	-38,2	6.547	-3,0	7,9
	20804 Eisenkappel-Vellach	77.051	97,1	71.300	110,1	5.751	11,5	10,0
	ZUSAMMEN	1.571.629	-5,8	885.499	-1,0	686.130	-11,3	4,7
2	20321 St.Lorenzen/Lesachtal	89.677	-11,8	39.285	-23,9	50.392	0,6	3,7
	20638 Trebesing	27.516	-7,3	12.391	1,3	15.125	-13,3	5,3
	20901 Bad St. Leonhard	71.870	-7,6	56.431	5,3	15.439	-36,2	5,8
	20923 Weissenbach/Wolfsberg	83.964	-16,1	48.866	-11,4	35.098	-21,8	4,2
	ZUSAMMEN	273.027	-11,7	156.973	-9,1	116.054	-15,0	4,4
3	20307 Kötschach-Mauthen	75.287	-10,2	16.472	-16,6	58.815	-8,2	3,6
	20424 Pörtschach	264.044	1,7	174.275	-3,3	89.769	13,0	4,1
	20604 Dellach	46.804	7,9	3.066	-42,1	43.738	14,9	7,5
	20618 Mallnitz	69.298	-34,8	15.260	-20,1	54.038	-38,0	4,4
	20620 Millstatt	261.202	-4,9	98.582	-14,7	162.620	2,3	4,7
	20627 Obervellach	40.682	-20,3	14.884	25,1	25.798	-34,1	3,5
	20634 Seeboden	219.487	-14,0	95.580	-3,0	123.907	-20,9	4,0
	20639 Weissensee	382.525	-18,6	196.440	-19,4	186.085	-17,7	5,7
	20712 Fresach	9.096	14,4	2.212	-1,6	6.884	20,7	4,7
	20725 Velden	469.729	8,9	306.589	4,2	163.140	19,0	3,6
	ZUSAMMEN	1.838.154	-7,3	923.360	-6,8	914.794	-7,8	4,3
	1-3 ZUSAMMEN	3.682.810	-7,0	1.965.832	-4,5	1.716.978	-9,8	4,5
4	20302 Dellach/Obergailtal	30.399	-11,1	13.064	1,8	17.335	-18,9	4,8
	20306 Kirchsbach	41.834	-23,6	6.767	-28,8	35.067	-22,5	6,2
	20320 Gitschtal	82.573	-23,1	49.460	-9,3	33.113	-37,4	6,7
	20505 Friesach	8.780	21,3	5.010	18,9	3.770	24,5	2,3
	ZUSAMMEN	163.586	-19,7	74.301	-8,3	89.285	-27,2	5,6
	Übrige Gemeinden	6.370.968	-7,9	3.146.731	-8,0	3.224.237	-7,9	4,6
	Insgesamt	10.217.364	-7,8	5.186.864	-6,7	5.030.500	-8,9	4,6

Q: STATISTIK AUSTRIA

1 Kurorte mit ortsgebundenem Heilvorkommen	Kurtourismus 2021, Übernachtungen nach Bundesländern Health tourism 2021, Nights spent by Austrian Länder						
	Insgesamt		Inländische Gäste		Ausländische Gäste		durchschnittliche Aufenthaltsdauer in Nächten
	absolut	Veränderung zu 2020 in %	absolut	Veränderung zu 2020 in %	absolut	Veränderung zu 2020 in %	
Niederösterreich							
1 30603 Bad Vöslau	87.660	13,0	81.480	11,7	6.180	33,9	7,2
30604 Baden	295.813	17,2	258.736	15,3	37.077	32,4	5,8
30702 Bad Deutsch-Altenburg	33.462	32,6	32.887	34,3	575	-22,4	11,5
30805 Bad Pirawarth	94.830	26,4	93.915	26,7	915	5,2	21,6
30910 Bad Grosspertholz	26.011	10,0	24.898	10,0	1.113	10,1	7,2
30913 Harbach	179.239	13,6	178.190	13,7	1.049	-1,2	14,0
32302 Bad Schönau	181.559	18,5	180.007	18,1	1.552	105,3	11,1
ZUSAMMEN	898.574	17,5	850.113	16,8	48.461	30,7	8,7
2 31406 Kleinzell	9.830	-55,9	9.187	-57,7	643	8,4	6,0
ZUSAMMEN	9.830	-55,9	9.187	-57,7	643	8,4	6,0
3 31815 Mönichkirchen	11.082	-31,1	9.400	-28,0	1.682	-44,5	2,3
31826 Puchberg a.Schneeberg	61.848	-5,5	56.140	-7,6	5.708	21,5	3,5
31829 Reichenau a. d. Rax	97.666	17,2	87.976	19,4	9.690	0,3	3,8
31838 Semmering	24.105	-27,2	16.409	-14,0	7.696	-45,2	2,3
ZUSAMMEN	194.701	-1,7	169.925	2,0	24.776	-21,2	3,3
1-3 ZUSAMMEN	1.103.105	12,0	1.029.225	12,3	73.880	6,9	6,8
4 31106 Gars/Kamp	66.181	30,0	62.242	28,5	3.939	60,4	6,1
31343 Senftenberg	11.284	7,0	8.621	7,1	2.663	6,8	2,2
32008 Purgstall/Erlauf	19.657	-4,9	13.049	-17,9	6.608	38,9	2,9
ZUSAMMEN	97.122	18,3	83.912	15,9	13.210	36,1	4,2
Übrige Gemeinden	3.798.796	8,5	2.561.498	4,8	1.237.298	17,1	2,4
Insgesamt	4.999.023	9,4	3.674.635	7,0	1.324.388	16,6	2,8
Oberösterreich							
1 40627 Bad Zell	48.309	14,5	45.083	12,9	3.226	42,6	5,7
40702 Bad Goisern	163.560	-3,7	117.090	2,5	46.470	-16,5	4,5
40703 Bad Ischl	256.055	10,3	220.423	10,6	35.632	8,3	4,5
40802 Bad Schallerbach	257.427	16,9	239.955	17,3	17.472	11,6	4,5
41503 Bad Hall	177.402	19,0	170.479	19,4	6.923	9,6	10,9
41603 Bad Leonfelden	106.661	17,2	100.131	18,0	6.530	6,0	4,9
41803 Bad Wimsbach-Neydharting	42.341	15,7	39.279	14,0	3.062	42,8	9,3
ZUSAMMEN	1.051.755	11,8	932.440	13,7	119.315	-1,5	5,2
2 40508 Prambachkirchen	52	-	-	-	52	-	2,9
40711 Laakirchen/Bad Gmös	6.886	-1,9	2.427	31,6	4.459	-13,9	3,4
ZUSAMMEN	6.938	-1,2	2.427	31,6	4.511	-12,9	3,4
3 40402 Aspach	58.382	13,7	56.484	14,3	1.898	-2,5	11,2
40705 Gmunden	80.033	12,4	51.545	5,5	28.488	27,4	2,4
40717 St. Wolfgang	293.165	11,8	143.930	5,2	149.235	19,0	3,5
40805 Gallsbach	17.488	31,5	6.631	18,5	10.857	40,9	2,8
40923 Windischgarsten	54.030	-9,1	35.853	-8,7	18.177	-10,1	3,0
41522 Weyer	49.911	30,1	47.092	28,6	2.819	60,3	10,2
41750 Wolfsegg	6.606	67,9	5.808	80,7	798	10,8	6,5
ZUSAMMEN	559.615	12,0	347.343	8,6	212.272	17,8	3,7
1-3 ZUSAMMEN	1.618.308	11,8	1.282.210	12,3	336.098	9,7	4,5
4 41108 Bad Kreuzen	37.460	-4,7	34.185	-5,5	3.275	3,9	2,3
41422 Schärding	44.838	1,0	29.297	-4,5	15.541	13,2	2,8
41606 Feldkirchen/Donau	23.828	13,0	13.745	-4,1	10.083	49,3	3,4
41734 St.Georgen/Attergau	103.330	0,7	83.891	-0,8	19.439	7,7	5,2
ZUSAMMEN	209.456	1,0	161.118	-2,8	48.338	16,0	3,5
Übrige Gemeinden	3.888.644	2,9	2.114.916	0,3	1.773.728	6,3	2,7
Insgesamt	5.716.408	5,2	3.558.244	4,1	2.158.164	7,0	3,1

Q: STATISTIK AUSTRIA

1 Kurorte mit ortsgebundenem Heilvorkommen	Kurtourismus 2021, Übernachtungen nach Bundesländern Health tourism 2021, Nights spent by Austrian Länder						
	Insgesamt		Inländische Gäste		Ausländische Gäste		durchschnittliche Aufenthaltsdauer in Nächten
	absolut	Veränderung zu 2020 in %	absolut	Veränderung zu 2020 in %	absolut	Veränderung zu 2020 in %	
Salzburg							
1 50205 Hallein	53.309	-4,1	26.680	-19,8	26.629	19,2	2,5
50402 Bad Hofgastein	649.142	-14,7	375.557	-1,9	273.585	-27,7	5,4
50403 Badgastein	479.733	-32,7	228.156	-7,8	251.577	-46,0	6,3
ZUSAMMEN	1.182.184	-22,7	630.393	-5,0	551.791	-36,3	5,5
2 50213 Bad Vigaun	137.830	10,2	131.572	12,6	6.258	-24,3	14,8
50322 St.Felix,Lamprechtshausen	4.491	51,8	1.091	-6,4	3.400	89,6	3,6
50323 Mattsee	31.532	14,5	21.456	7,3	10.076	33,4	4,3
50336 Strobl	137.228	1,8	84.483	3,6	52.745	-0,9	4,7
50620 St. Martin b. Lofer	152.625	-14,5	12.508	-24,0	140.117	-13,5	5,2
50621 Stuhlfelden	18.265	-37,0	4.069	-16,4	14.196	-41,1	4,2
ZUSAMMEN	481.971	-3,2	255.179	5,9	226.792	-11,8	6,0
3 50420 St.Veit im Pongau	40.512	-28,9	17.191	13,6	23.321	-44,2	3,2
50628 Zell am See	751.920	-36,6	190.009	-29,1	561.911	-38,7	3,8
ZUSAMMEN	792.432	-36,2	207.200	-26,9	585.232	-39,0	3,8
1-3 ZUSAMMEN	2.456.587	-24,9	1.092.772	-8,0	1.363.815	-34,5	4,9
4 50209 Puch bei Hallein	9.194	-44,0	3.944	-45,1	5.250	-43,1	2,5
50211 St.Koloman	18.558	0,9	5.818	-14,4	12.740	9,9	5,6
50410 Goldegg	58.064	-3,4	35.675	19,1	22.389	-25,8	5,9
ZUSAMMEN	85.816	-9,6	45.437	3,4	40.379	-20,8	5,1
Übrige Gemeinden	11.436.775	-32,4	3.087.620	-25,7	8.349.155	-34,6	3,7
Insgesamt	13.979.178	-31,1	4.225.829	-21,6	9.753.349	-34,5	3,8
Steiermark							
1 60344 Deutschlandsberg	29.007	-19,7	19.506	-20,2	9.501	-18,7	3,0
62375 Bad Gleichenberg	206.941	6,7	197.732	6,3	9.209	15,9	5,6
61207 Bad Aussee	207.191	-4,5	174.306	-4,1	32.885	-6,4	4,5
61255 Bad Mitterndorf	261.858	-33,5	151.988	-33,5	109.870	-33,6	3,8
62376 Bad Radkersburg	417.200	14,5	405.629	14,5	11.571	12,3	6,3
62264 Bad Waltersdorf	307.367	3,5	275.479	0,3	31.888	43,9	3,1
ZUSAMMEN	1.429.564	-4,8	1.224.640	-2,0	204.924	-18,9	4,4
2 60349 Schwanberg	32.735	-15,6	29.326	-17,7	3.409	8,0	5,2
62202 Bad Blumau	128.094	-7,6	110.740	-9,9	17.354	9,6	2,7
62273 Loipersdorf bei Fürstenfeld	181.125	1,0	171.659	-0,4	9.466	36,6	2,4
62044 Pölstal	34.779	10,2	29.743	5,8	5.036	45,8	7,6
ZUSAMMEN	376.733	-3,0	341.468	-4,9	35.265	20,1	2,8
3 62138 Aflenz	43.504	24,2	37.601	23,5	5.903	29,1	8,5
61204 Altaussee	120.863	-20,3	83.503	-20,9	37.360	-19,1	4,0
61213 Gröbming	67.384	-9,5	55.215	13,0	12.169	-52,5	9,4
60628 Laßnitzhöhe	101.250	20,0	93.779	15,4	7.471	137,5	11,5
60642 Sankt Radegund bei Graz	87.177	19,8	86.337	19,5	840	55,3	20,5
ZUSAMMEN	420.178	0,4	356.435	5,4	63.743	-20,4	7,5
1-3 ZUSAMMEN	2.226.475	-3,6	1.922.543	-1,2	303.932	-16,0	4,3
4 62219 Hartberg	17.612	13,9	11.465	6,4	6.147	31,3	2,3
ZUSAMMEN	17.612	13,9	11.465	6,4	6.147	31,3	2,3
Übrige Gemeinden	6.712.755	-12,8	4.016.782	-9,2	2.695.973	-17,7	3,0
Insgesamt	8.956.842	-10,6	5.950.790	-6,7	3.006.052	-17,5	3,3

Q: STATISTIK AUSTRIA

1 Kurorte mit ortsgebundenem Heilvorkommen 2 Gemeinden mit Kuranstalten auf der Grundlage ortsgebundenem Heilvorkommen 3 heilklimatische Kurorte, Luftkurorte 4 Gemeinden mit Einrichtungen für Kneipp- und sonstige Kuren		Kurtourismus 2021, Übernachtungen nach Bundesländern Health tourism 2021, Nights spent by Austrian Länder						
		Insgesamt		Inländische Gäste		Ausländische Gäste		durchschnittliche Aufenthaltsdauer in Nächten
		absolut	Veränderung zu 2020 in %	absolut	Veränderung zu 2020 in %	absolut	Veränderung zu 2020 in %	
Tirol								
1	-----	-	-	-	-	-	-	-
2	70351 Seefeld	567.282	-19,3	47.884	-7,4	519.398	-20,3	4,0
	70411 Kitzbühel	330.877	-34,3	77.460	-26,4	253.417	-36,4	3,2
	70503 Bad Häring	117.794	-14,2	77.267	-14,7	40.527	-13,4	5,4
	70506 Brixlegg	7.971	-61,9	1.998	-39,5	5.973	-66,1	3,0
	70613 Ladis	181.843	-33,4	9.208	-23,2	172.635	-33,9	5,4
	ZUSAMMEN	1.205.767	-26,4	213.817	-18,6	991.950	-27,9	4,0
3	70606 Galtür	154.942	-49,9	15.824	-25,7	139.118	-51,6	4,9
	ZUSAMMEN	154.942	-49,9	15.824	-25,7	139.118	-51,6	4,9
	1-3 ZUSAMMEN	1.360.709	-30,1	229.641	-19,2	1.131.068	-32,0	4,1
4	-----	-	-	-	-	-	-	-
	Übrige Gemeinden	22.244.042	-28,8	2.671.524	-15,6	19.572.518	-30,3	4,1
	Insgesamt	23.604.751	-28,9	2.901.165	-15,9	20.703.586	-30,4	4,1
Vorarlberg								
1	-----	-	-	-	-	-	-	-
2	80230 Reuthe	37.257	-3,7	10.547	5,3	26.710	-6,8	3,5
	ZUSAMMEN	37.257	-3,7	10.547	5,3	26.710	-6,8	3,5
3	-----	-	-	-	-	-	-	-
	1-3 ZUSAMMEN	37.257	-3,7	10.547	5,3	26.710	-6,8	3,5
4	80204 Bezau	58.310	-30,7	8.028	-25,0	50.282	-31,5	3,7
	80225 Lingenau	21.752	-7,1	6.408	1,3	15.344	-10,2	2,6
	80410 Koblach	-	-	-	-	-	-	-
	80221 Krumbach	4.804	-17,0	873	-4,1	3.931	-19,4	3,8
	ZUSAMMEN	84.866	-25,1	15.309	-14,7	69.557	-27,0	3,4
	Übrige Gemeinden	4.463.831	-28,6	637.345	-14,4	3.826.486	-30,5	3,6
	Insgesamt	4.585.954	-28,4	663.201	-14,1	3.922.753	-30,4	3,6
Wien								
	Übrige Gemeinden	4.996.746	8,9	1.396.002	9,3	3.600.744	8,7	2,4
Österreich								
1	ZUSAMMEN	6.568.155	-3,5	4.930.680	4,0	1.637.475	-20,8	5,2
2	ZUSAMMEN	2.798.342	-14,5	1.323.845	-3,7	1.474.497	-22,3	3,8
3	ZUSAMMEN	3.960.022	-14,8	2.020.087	-4,7	1.939.935	-23,3	4,2
	1-3 ZUSAMMEN	13.326.519	-9,5	8.274.612	0,5	5.051.907	-22,2	4,5
4	ZUSAMMEN	679.053	-7,1	409.812	1,5	269.241	-17,6	4,1
	Übrige Gemeinden	65.557.569	-20,5	20.914.578	-8,9	44.642.991	-24,9	3,4
	Insgesamt	79.563.141	-18,7	29.599.002	-6,3	49.964.139	-24,6	3,6

Q: STATISTIK AUSTRIA

Ankünfte und Übernachtungen im Tourismusjahr 2020/21 Arrivals and nights spent in the tourism year 2020/21						
Unterkunftsarten Kind of accommodation	Ankünfte / Arrivals			Übernachtungen / Nights spent		
	Insgesamt	Inländische Gäste	Ausländische Gäste	Insgesamt	Inländische Gäste	Ausländische Gäste
Österreich absolut / total						
1 Hotels und ähnliche Betriebe	13.901.585	6.511.853	7.389.732	41.749.418	16.992.763	24.756.655
davon: 5-/4-Stern Betriebe	7.603.366	3.509.121	4.094.245	24.165.979	9.572.541	14.593.438
3-Stern Betriebe	4.728.365	2.349.186	2.379.179	13.183.092	5.727.892	7.455.200
2-/1-Stern Betriebe	1.569.854	653.546	916.308	4.400.347	1.692.330	2.708.017
2 Ferienwohnungen/-häuser (gewerblich)	1.231.669	369.900	861.769	6.478.050	1.529.611	4.948.439
1+2 Gewerbliche Beherbergungsbetriebe	15.133.254	6.881.753	8.251.501	48.227.468	18.522.374	29.705.094
3 Campingplätze	1.493.142	476.028	1.017.114	6.251.382	2.090.367	4.161.015
4 Jugendherbergen, -gästehäuser	228.540	108.342	120.198	572.732	292.183	280.549
5 Kinder- und Jugendherholungsheime	80.039	47.426	32.613	374.175	205.332	168.843
6 Kurheime der Sozialversicherungsträger	67.106	66.884	222	1.506.781	1.502.193	4.588
7 Private und öffentliche Kurheime	100.177	97.790	2.387	1.680.186	1.651.336	28.850
8 Bewirtschaftete Schutzhütten	464.632	167.454	297.178	609.089	213.729	395.360
9 Sonstige Unterkünfte	352.095	221.880	130.215	1.261.757	773.574	488.183
3-9 Sonstige gewerbl. Beherbergungsbetriebe	2.785.731	1.185.804	1.599.927	12.256.102	6.728.714	5.527.388
10 Privatquartiere nicht auf Bauernhöfen	482.257	225.574	256.683	1.931.197	689.629	1.241.568
11 Privatquartiere auf Bauernhöfen	243.445	137.948	105.497	1.044.490	445.605	598.885
10+11 Privatquartiere gesamt	725.702	363.522	362.180	2.975.687	1.135.234	1.840.453
12 Ferienwohnungen/-häuser (privat) nicht auf Bauernhöfen	1.097.652	263.742	833.910	6.731.727	1.235.950	5.495.777
13 Ferienwohnungen/-häuser (privat) auf Bauernhöfen	283.745	90.070	193.675	1.815.890	434.034	1.381.856
12+13 Ferienwohnungen/-häuser (privat) gesamt	1.381.397	353.812	1.027.585	8.547.617	1.669.984	6.877.633
10-13 Private Unterkünfte insgesamt	2.107.099	717.334	1.389.765	11.523.304	2.805.218	8.718.086
1-13 Insgesamt	20.026.084	8.784.891	11.241.193	72.006.874	28.056.306	43.950.568
Veränderung zum Tourismusjahr 2019 / 2020 in % / Changes compared to 2019 / 2020 in %						
1 Hotels und ähnliche Betriebe	-34,4	-24,9	-41,0	-37,3	-22,9	-44,4
davon: 5-/4-Stern Betriebe	-36,6	-28,0	-42,4	-36,8	-25,1	-42,7
3-Stern Betriebe	-31,3	-21,1	-39,0	-37,4	-20,6	-46,2
2-/1-Stern Betriebe	-33,0	-21,0	-39,5	-39,6	-17,8	-48,2
2 Ferienwohnungen/-häuser (gewerblich)	-45,8	-27,6	-51,1	-46,6	-27,6	-50,6
1+2 Gewerbliche Beherbergungsbetriebe	-35,5	-25,1	-42,3	-38,7	-23,3	-45,6
3 Campingplätze	5,2	-13,5	16,9	1,1	-8,2	6,6
4 Jugendherbergen, -gästehäuser	-44,7	-35,0	-51,3	-47,4	-30,1	-58,2
5 Kinder- und Jugendherholungsheime	-68,4	-51,7	-79,0	-68,2	-52,0	-77,4
6 Kurheime der Sozialversicherungsträger	8,8	9,1	-39,3	13,3	13,6	-37,8
7 Private und öffentliche Kurheime	-11,7	-10,5	-43,0	2,9	3,4	-16,4
8 Bewirtschaftete Schutzhütten	-4,8	-8,8	-2,3	-12,3	-13,7	-11,5
9 Sonstige Unterkünfte	-26,8	-15,7	-40,3	-24,8	-11,3	-39,4
3-9 Sonstige gewerbl. Beherbergungsbetriebe	-13,8	-17,2	-11,1	-11,1	-6,1	-16,5
10 Privatquartiere nicht auf Bauernhöfen	-37,8	-26,0	-45,4	-38,3	-24,5	-44,0
11 Privatquartiere auf Bauernhöfen	-29,1	-19,0	-39,0	-29,2	-17,8	-35,8
10+11 Privatquartiere gesamt	-35,1	-23,5	-43,7	-35,4	-22,0	-41,6
12 Ferienwohnungen/-häuser (privat) nicht auf Bauernhöfen	-52,2	-31,6	-56,4	-49,8	-30,6	-52,8
13 Ferienwohnungen/-häuser (privat) auf Bauernhöfen	-42,1	-24,9	-47,7	-38,9	-24,1	-42,4
12+13 Ferienwohnungen/-häuser (privat) gesamt	-50,5	-30,1	-55,0	-47,9	-29,0	-51,0
10-13 Private Unterkünfte insgesamt	-46,1	-26,9	-52,5	-45,1	-26,3	-49,3
1-13 Insgesamt	-34,6	-24,3	-40,9	-36,6	-20,1	-43,9

Q: STATISTIK AUSTRIA

Ankünfte / Übernachtungen im Tourismusjahr 2020/21 nach Bundes- und Herkunftsländern in allen Berherbergungsbetrieben Arrivals and nights spent in the tourism year 2020/21 in all tourist accommodations by Austrian Länder and by countries of origin										
Herkunftsländer Countries of origin	Bundesländer / Austrian Länder									Österreich
	Burgenland	Kärnten	Nieder- österreich	Ober- österreich	Salzburg	Steiermark	Tirol	Vorarlberg	Wien	
Ankünfte / Arrivals absolut / total										
Insgesamt	739.533	2.142.055	1.662.372	1.727.932	3.257.507	2.512.110	5.068.348	1.120.929	1.795.298	20.026.084
Österreich gesamt	623.225	1.154.924	1.150.244	1.092.099	1.200.932	1.783.650	916.348	249.610	613.859	8.784.891
Burgenland	43.217	44.792	37.815	37.534	52.403	74.119	35.203	7.478	34.605	367.166
Kärnten	26.529	110.834	49.344	37.257	61.372	98.260	45.463	9.732	63.830	502.621
Niederösterreich	154.579	226.440	335.343	203.931	225.391	373.522	121.083	27.139	60.860	1.728.288
Oberösterreich	86.736	156.528	185.749	354.466	237.120	256.697	149.737	29.243	112.386	1.568.662
Salzburg	24.682	82.136	61.821	67.753	130.269	96.400	70.806	15.937	73.504	623.308
Steiermark	106.756	226.686	116.566	96.201	122.786	406.879	82.189	17.393	108.083	1.283.539
Tirol	17.340	64.026	39.437	59.254	90.148	66.562	199.548	35.692	68.791	640.798
Vorarlberg	6.828	20.626	20.600	19.768	35.023	26.368	83.813	67.494	37.233	317.753
Wien	156.558	222.856	303.569	215.935	246.420	384.843	128.506	39.502	54.567	1.752.756
Ausland	116.308	987.131	512.128	635.833	2.056.575	728.460	4.152.000	871.319	1.181.439	11.241.193
Deutschland gesamt	61.186	647.710	181.003	356.939	1.345.917	385.658	2.961.764	643.856	397.761	6.981.794
arabische Länder in Asien ¹⁾	406	440	505	696	9.855	417	3.182	346	9.240	25.087
Australien	31	125	297	227	480	239	458	107	1.523	3.487
Belgien	886	15.993	6.855	9.988	41.857	9.633	102.174	12.537	18.892	218.815
Brasilien	17	145	192	164	405	221	388	55	1.716	3.303
Bulgarien	435	893	2.295	1.722	2.056	1.188	2.001	444	7.743	18.777
China ²⁾	33	106	643	476	847	251	730	94	2.958	6.138
Dänemark	337	7.081	2.174	4.079	25.702	8.449	34.263	2.797	9.252	94.134
Estland	186	667	1.085	602	1.749	945	2.312	157	4.499	12.202
Finnland	123	513	2.019	716	2.436	1.357	6.777	508	5.045	19.494
Frankreich (einschl. Monaco)	868	6.211	10.566	10.104	20.385	8.255	50.925	13.236	38.638	159.188
Griechenland	309	424	1.325	685	1.714	1.053	1.693	144	11.114	18.461
übrige Gus (inkl. Georgien) ³⁾	156	247	537	343	806	418	1.162	107	5.464	9.240
Irland (Republik)	293	896	1.117	1.244	1.994	1.485	1.800	335	4.900	14.064
Island	26	79	358	202	637	138	412	82	1.180	3.114
Israel	489	3.244	10.248	8.758	33.110	4.928	20.941	1.009	49.400	132.127
Italien	1.851	49.555	12.919	14.343	33.126	18.866	109.076	8.192	53.558	301.486
Japan	11	157	350	266	625	955	794	130	1.513	4.801
restl. Südosteuropa ⁴⁾	1.267	1.708	3.718	2.564	2.180	2.740	2.607	457	14.303	31.544
Kanada	62	311	1.050	530	1.549	720	2.046	236	4.899	11.403
Kroatien	1.001	4.174	4.035	3.370	3.783	5.107	3.631	636	8.830	34.567
Lettland	206	596	966	454	1.928	1.133	1.944	127	3.916	11.270
Litauen	234	1.015	1.544	987	3.049	1.551	2.729	256	4.976	16.341
Luxemburg	195	1.365	1.760	1.473	4.577	1.125	16.183	2.313	3.863	32.854
Malta	50	214	321	264	804	182	685	46	1.821	4.387
Neuseeland	4	55	141	112	507	95	206	77	248	1.445
Niederlande	2.094	100.537	17.022	37.600	163.984	55.224	344.961	49.094	38.889	809.405
Norwegen	74	606	821	732	1.750	871	3.479	394	3.589	12.316
Polen	4.908	18.300	38.542	22.420	24.042	36.461	31.979	3.475	62.704	242.831
Portugal	165	280	1.529	611	1.384	804	1.224	252	8.506	14.755
Rumänien	5.725	4.150	16.526	8.935	11.486	6.077	9.919	921	49.276	113.015
Russland	302	1.038	1.770	772	2.803	2.004	2.626	212	11.316	22.843
Saudi-Arabien	54	285	232	768	16.313	431	4.551	247	7.616	30.497
Schweden	306	1.801	2.440	2.463	7.658	3.110	9.045	1.020	8.211	36.054
Schweiz und Liechtenstein	5.216	23.204	13.953	20.519	47.115	20.943	241.111	103.930	42.328	518.319
Slowakei	4.546	8.835	19.842	11.830	11.567	11.977	11.802	1.683	12.820	94.902
Slowenien	1.237	10.144	8.447	5.858	6.979	7.933	8.708	1.301	11.173	61.780
Spanien	365	1.816	8.933	4.652	10.366	4.770	9.997	1.512	40.256	82.667
Südafrika	30	70	118	129	274	118	192	56	716	1.703
Indien	11	103	146	309	1.364	345	973	74	2.632	5.957
Südkorea	17	81	188	324	692	272	420	40	1.595	3.629
Südostasien ⁵⁾	63	289	227	483	1.009	227	656	81	3.332	6.367
Taiwan	-	29	69	94	146	39	49	9	543	978
Tschechien	8.256	38.094	36.658	48.072	94.370	53.113	68.438	4.050	37.836	388.887
Türkei	139	231	820	873	806	508	733	242	5.801	10.153
Ukraine	1.112	937	2.617	1.501	2.568	1.239	2.796	227	17.466	30.463
Ungarn	7.282	20.805	28.345	24.547	26.003	31.358	22.550	2.450	28.451	191.791
USA	327	2.529	7.619	5.547	21.946	5.010	15.226	3.939	45.662	107.805
Ver. Arab. Emirate	48	376	674	682	19.666	738	4.996	410	17.467	45.057
Vereinigtes Königreich	477	2.126	5.974	4.531	6.867	6.964	7.344	1.455	23.174	58.912
Zypern	25	78	379	224	668	159	510	47	3.138	5.228
übriges Afrika	225	647	403	524	1.953	451	3.176	644	4.259	12.282
übriges Asien	69	190	150	340	1.847	380	629	470	3.274	7.349
Zentral u. Südamerika ⁶⁾	96	563	597	1.136	3.129	632	3.452	721	6.760	17.086
übriges Ausland	2.477	5.063	49.064	8.049	25.742	19.193	9.575	4.079	15.397	138.639
EU-27 Insgesamt	726.294	2.097.071	1.558.891	1.666.281	3.050.516	2.440.623	4.733.438	1.000.999	1.489.927	18.764.040

Q: STATISTIK AUSTRIA. - 1) Jemen, Bahrein, Irak, Jordanien, Katar, Kuwait, Libanon, Oman, Syrien. - 2) inkl. Hong Kong, Macao. - 3) Belarus, Moldawien, Armenien, Aserbaidschan, Kasachstan, Kirgisistan, Tadschikistan, Turkmenistan, Usbekistan. - 4) Bosnien-Herzegowina, Nordmazedonien, Serbien, Montenegro und Kosovo. - 5) Indonesien, Malaysia, Singapur, Nordkorea, Thailand, Brunei, Kambodscha, Laos, Philippinen, Vietnam. - 6) inkl. Argentinien, Mexiko.

Ankünfte / Übernachtungen im Tourismusjahr 2020/21 nach Bundes- und Herkunftsländern in allen Berherbergungsbetrieben Arrivals and nights spent in the tourism year 2020/21 in all tourist accommodations by Austrian Länder and by countries of origin										
Herkunftsländer Countries of origin	Bundesländer / Austrian Länder									Österreich
	Burgenland	Kärnten	Nieder- österreich	Ober- österreich	Salzburg	Steiermark	Tirol	Vorarlberg	Wien	
Ankünfte / Arrivals										
Veränderung zum Tourismusjahr 2019/2020 in % / Changes compared to 2019/2020 in %										
Insgesamt	-13,7	-16,9	-16,0	-18,8	-42,9	-26,6	-42,1	-39,3	-46,4	-34,6
Österreich gesamt	-16,0	-17,4	-15,4	-19,6	-35,2	-25,6	-27,5	-20,4	-32,8	-24,3
Burgenland	-25,3	-1,6	-10,3	0,6	-37,1	-22,3	-29,3	-19,4	-37,7	-22,9
Kärnten	-21,7	-30,1	-8,7	-14,7	-23,8	-24,0	-26,3	0,1	-32,7	-24,6
Niederösterreich	-16,2	-12,0	-19,0	-18,2	-40,7	-27,2	-28,8	-17,6	-39,5	-24,9
Oberösterreich	-7,8	-12,3	-9,6	-26,0	-34,8	-21,9	-23,8	-15,1	-33,5	-23,5
Salzburg	-16,9	-13,6	-10,4	-20,1	-33,4	-17,6	-21,3	-20,1	-32,2	-23,0
Steiermark	-20,5	-19,2	-10,7	-12,4	-38,7	-28,0	-29,2	-21,0	-31,9	-25,2
Tirol	-17,4	-21,5	-17,3	-12,2	-21,4	-15,8	-24,1	-10,7	-33,0	-21,6
Vorarlberg	-7,2	-11,9	-9,3	-12,0	-21,1	-14,4	-19,2	-25,4	-32,6	-20,7
Wien	-12,7	-19,9	-18,9	-18,5	-36,9	-28,5	-39,8	-27,7	-20,0	-25,8
Ausland	0,9	-16,2	-17,3	-17,4	-46,5	-28,9	-44,6	-43,2	-51,5	-40,9
Deutschland gesamt	6,7	3,6	-8,6	-16,8	-37,3	-20,3	-36,3	-37,0	-35,2	-31,7
arabische Länder in Asien ¹⁾	123,1	130,4	8,4	-27,2	176,5	-18,2	79,2	-34,7	-23,0	24,4
Australien	-56,9	-68,0	-64,1	-87,1	-96,0	-77,6	-96,7	-94,1	-91,8	-93,1
Belgien	32,6	-10,2	21,2	19,4	-49,5	-21,9	-52,1	-46,6	-29,8	-44,1
Brasilien	142,9	28,3	-58,4	-74,8	-87,3	-64,0	-92,8	-82,6	-88,6	-87,2
Bulgarien	-38,6	-48,0	-40,4	3,4	-58,1	-24,2	-70,6	32,9	-61,1	-54,7
China ²⁾	-95,9	-98,1	-96,1	-96,7	-96,8	-95,9	-98,8	-91,9	-95,0	-96,8
Dänemark	58,2	28,3	-14,6	42,7	-76,3	-50,0	-57,9	-46,8	-25,1	-60,0
Estland	78,8	43,8	-0,1	11,3	-48,6	2,1	-56,0	-41,6	-3,0	-26,8
Finnland	18,3	-41,4	-5,4	-35,3	-75,6	-33,2	-61,1	-68,8	-66,0	-61,1
Frankreich (einschl. Monaco)	8,2	7,0	-0,3	5,3	-23,5	4,7	-47,7	-52,1	-54,7	-41,4
Griechenland	-3,4	-32,2	-69,0	-26,3	-59,3	-1,9	-66,1	-74,5	-75,4	-70,3
übrige Gus (inkl. Georgien) ³⁾	-40,5	-35,5	-40,9	-34,5	-69,6	-54,6	-72,1	-58,2	-65,1	-64,1
Irland (Republik)	337,3	112,8	-66,7	81,3	-82,0	70,1	-90,9	-62,9	-69,8	-73,7
Island	136,4	71,7	-14,4	140,5	-73,1	-66,6	-82,1	-77,1	-38,8	-60,7
Israel	207,5	517,9	244,8	733,3	605,2	316,6	55,0	58,4	10,3	90,1
Italien	-7,2	-37,0	-29,8	-7,5	-40,8	-20,5	-37,7	-20,4	-61,7	-42,0
Japan	-83,8	-46,6	-86,6	-79,9	-96,1	-54,5	-81,6	-66,2	-96,8	-93,6
restl. Südosteuropa ⁴⁾	-8,3	-73,7	-57,5	-24,0	-68,1	-49,3	-46,2	-36,0	-59,4	-56,8
Kanada	19,2	1,0	-42,9	-41,2	-56,8	-37,1	-69,1	-77,8	-69,1	-63,6
Kroatien	8,5	-84,6	-38,7	-0,2	-74,3	-57,8	-50,0	12,8	-59,5	-63,4
Lettland	48,2	36,1	3,8	13,2	-17,1	61,2	-45,6	-48,6	-28,6	-20,8
Litauen	64,8	28,5	22,2	42,0	-36,4	84,9	-60,3	-8,6	-9,9	-22,9
Luxemburg	25,0	1,5	33,5	12,4	-46,8	-2,3	-54,0	-62,1	-36,8	-46,4
Malta	284,6	6,5	-12,8	7,3	-18,8	-13,3	-32,8	-22,0	-61,6	-44,1
Neuseeland	100,0	-42,1	-42,2	-44,3	-57,5	-40,3	-86,2	-46,2	-89,0	-75,0
Niederlande	37,0	-0,1	20,0	29,9	-60,8	27,6	-56,7	-57,2	-29,0	-48,5
Norwegen	-16,9	43,3	-21,4	5,6	-82,8	-44,6	-75,1	-76,0	-65,8	-69,3
Polen	27,7	-45,2	14,8	4,3	-63,9	-5,1	-67,6	-17,0	-11,2	-34,5
Portugal	87,5	11,6	-9,6	-27,3	-42,9	15,2	-55,0	-50,8	-56,7	-48,9
Rumänien	-5,7	-45,9	-24,8	-1,5	-60,2	-28,3	-70,9	-22,3	-37,0	-42,2
Russland	-52,4	-65,7	-60,7	-76,5	-89,9	-56,4	-94,8	-90,6	-84,7	-86,6
Saudi-Arabien	260,0	470,0	25,4	271,0	646,9	413,1	551,1	448,9	22,0	214,0
Schweden	-5,6	7,5	25,3	63,7	-79,6	-36,2	-74,2	-77,5	-47,7	-65,0
Schweiz und Liechtenstein	3,1	-8,0	-16,9	-15,3	-33,0	-12,8	-50,8	-56,6	-45,2	-46,7
Slowakei	-13,8	-56,8	-5,4	-13,0	-64,4	-58,3	-49,6	8,0	-30,9	-42,5
Slowenien	15,4	-70,1	-8,3	7,4	-71,3	-46,2	-43,1	-5,7	-34,5	-49,5
Spanien	30,8	15,6	-23,7	5,4	-18,5	5,6	-46,7	-47,1	-58,3	-46,1
Südafrika	-44,4	-62,6	-44,3	-51,1	-88,9	-56,1	-94,9	-87,4	-78,9	-84,6
Indien	-8,3	-65,9	-85,7	-69,6	-68,3	-57,4	-76,3	-66,4	-80,6	-76,5
Südkorea	-75,0	-81,1	-97,3	-95,4	-97,1	-83,1	-87,0	-69,2	-94,2	-94,9
Südostasien ⁵⁾	-92,5	-43,6	-92,7	-95,2	-94,8	-83,1	-92,5	-90,1	-89,4	-91,7
Taiwan	-	-73,4	-94,6	-98,5	-99,0	-95,8	-94,1	-97,8	-97,6	-97,9
Tschechien	4,5	-47,7	-23,9	-26,6	-52,2	-43,7	-55,8	-23,9	-32,4	-44,6
Türkei	98,6	-46,9	-81,2	-45,1	-84,2	-66,8	-82,5	-69,0	-75,7	-75,8
Ukraine	-27,3	-43,8	-52,9	-41,1	-78,1	-58,1	-85,1	-71,2	-64,1	-67,6
Ungarn	-27,2	-68,7	-34,5	-5,7	-52,6	-70,4	-20,2	-24,1	-43,0	-50,6
USA	32,9	12,0	-21,6	-6,2	-52,4	-18,5	-58,8	-29,4	-61,5	-53,4
Ver. Arab. Emirate	-4,0	112,4	21,9	42,1	315,8	64,4	60,5	38,5	26,1	90,1
Vereinigtes Königreich	-33,9	-74,7	-45,0	-54,4	-92,9	-53,3	-95,6	-91,7	-80,7	-86,9
Zypern	-64,3	14,7	-50,5	-19,7	-43,8	-43,0	-58,7	-56,9	-64,9	-59,6
übriges Afrika	73,1	-21,7	-59,9	-17,6	-46,6	-29,3	18,8	7,9	-67,2	-46,9
übriges Asien	-54,3	-1,0	-91,3	-70,7	-51,8	-52,6	-51,0	-49,2	-77,3	-70,0
Zentral u. Südamerika ⁶⁾	-9,4	12,6	-30,0	-3,6	-44,5	-46,3	-45,4	-39,3	-70,7	-57,3
übriges Ausland	30,9	-59,3	8,2	-44,5	-49,5	-36,3	-44,3	-74,1	-13,5	-32,7
EU-27 Insgesamt	-13,8	-16,3	-14,7	-17,2	-41,5	-26,2	-39,3	-35,5	-38,5	-31,7

Q: STATISTIK AUSTRIA. - 1) Jemen, Bahrain, Irak, Jordanien, Katar, Kuwait, Libanon, Oman, Syrien. - 2) inkl. Hong Kong, Macao.- 3) Belarus, Moldawien, Armenien, Aserbaidschan, Kasachstan, Kirgisistan, Tadschikistan, Turkmenistan, Usbekistan. - 4) Bosnien-Herzegowina, Nordmazedonien, Serbien, Montenegro und Kosovo. - 5) Indonesien, Malaysia, Singapur, Nordkorea, Thailand, Brunei, Kambodscha, Laos, Philippinen, Vietnam. - 6) inkl. Argentinien, Mexiko.

Ankünfte / Übernachtungen im Tourismusjahr 2020/21 nach Bundes- und Herkunftsländern in allen Berherbergungsbetrieben Arrivals and nights spent in the tourism year 2020/21 in all tourist accommodations by Austrian Länder and by countries of origin										
Herkunftsländer Countries of origin	Bundesländer / Austrian Länder									Österreich
	Burgenland	Kärnten	Nieder- österreich	Ober- österreich	Salzburg	Steiermark	Tirol	Vorarlberg	Wien	
Übernachtungen / Nights spent absolut / total										
Insgesamt	2.371.375	9.877.149	4.785.634	5.424.967	12.410.390	8.300.904	20.501.468	4.017.107	4.317.880	72.006.874
Österreich gesamt	1.924.077	5.059.869	3.536.148	3.391.824	3.939.236	5.579.009	2.723.274	618.897	1.283.972	28.056.306
Burgenland	138.708	158.935	118.617	108.616	157.519	210.669	98.668	19.576	69.312	1.080.620
Kärnten	82.126	587.616	133.317	103.140	213.699	299.685	131.370	21.729	131.527	1.704.209
Niederösterreich	460.144	1.007.367	1.097.404	633.488	810.499	1.136.900	401.823	75.642	124.739	5.748.006
Oberösterreich	249.523	626.137	478.421	1.214.844	743.008	745.547	451.149	75.579	212.550	4.796.758
Salzburg	79.007	313.163	149.650	196.986	433.164	278.951	180.177	34.117	144.695	1.809.910
Steiermark	308.350	980.139	334.368	265.275	378.957	1.362.831	257.217	46.382	217.730	4.151.249
Tirol	68.708	251.631	111.767	170.657	272.686	231.358	549.538	74.252	148.189	1.878.786
Vorarlberg	25.158	84.505	54.962	60.904	106.249	95.444	245.167	164.114	84.907	921.410
Wien	512.353	1.050.376	1.057.642	637.914	823.455	1.217.624	408.165	107.506	150.323	5.965.358
Ausland	447.298	4.817.280	1.249.486	2.033.143	8.471.154	2.721.895	17.778.194	3.398.210	3.033.908	43.950.568
Deutschland gesamt	276.004	3.279.238	463.965	1.156.296	5.872.478	1.547.974	12.517.236	2.543.653	1.053.401	28.710.245
arabische Länder in Asien ¹⁾	1.778	2.698	2.420	1.792	32.653	1.537	11.868	982	30.365	86.093
Australien	57	561	972	911	1.671	879	2.111	438	5.485	13.085
Belgien	2.226	82.852	11.780	21.686	198.494	32.096	556.221	67.217	47.083	1.019.655
Brasilien	36	218	1.959	638	857	754	1.894	262	6.098	12.716
Bulgarien	748	6.111	4.897	5.933	5.862	5.893	12.651	923	21.744	64.762
China ²⁾	69	478	1.479	1.371	2.731	1.314	4.495	324	8.403	20.664
Dänemark	941	25.625	4.836	8.910	92.859	26.863	102.468	7.286	24.810	294.598
Estland	356	1.464	1.574	1.540	4.365	2.298	7.980	341	10.565	30.483
Finnland	367	1.408	5.274	2.118	6.599	4.128	27.354	1.543	13.835	62.626
Frankreich (einschl. Monaco)	2.018	15.034	17.996	21.830	52.801	23.937	220.044	47.998	100.874	502.532
Griechenland	979	1.311	2.405	2.315	3.985	2.992	6.430	495	32.173	53.085
übrige Gus (inkl. Georgien ³⁾)	428	944	871	934	2.375	3.324	11.181	299	15.446	35.802
Irland (Republik)	581	3.305	1.810	3.082	5.538	3.919	5.893	1.159	14.265	39.552
Island	36	315	720	567	2.102	278	1.839	179	3.201	9.237
Israel	978	10.724	16.370	16.781	104.188	13.568	71.647	2.427	132.953	369.636
Italien	5.441	138.678	30.408	44.308	89.261	51.299	405.401	22.518	139.702	927.016
Japan	17	638	693	1.184	1.757	3.853	3.767	341	5.727	17.977
restl. Südosteuropa ⁴⁾	2.645	9.754	10.538	12.070	8.876	14.470	29.618	2.962	34.358	125.291
Kanada	235	1.074	2.013	1.515	4.501	5.032	11.968	747	14.567	41.652
Kroatien	3.283	17.773	18.238	17.434	11.808	23.072	25.937	2.448	22.755	142.748
Lettland	422	1.366	1.965	1.017	5.776	2.758	6.137	369	8.562	28.372
Litauen	1.188	2.266	4.532	2.319	7.952	3.300	8.624	869	9.980	41.030
Luxemburg	414	4.925	2.667	4.136	19.801	4.551	83.514	10.711	10.886	141.605
Malta	101	870	585	557	2.413	442	2.785	108	5.010	12.871
Neuseeland	10	177	266	383	1.248	339	1.117	402	963	4.905
Niederlande	5.938	645.112	42.167	99.394	733.441	195.768	1.534.507	265.530	96.732	3.618.589
Norwegen	149	1.561	2.248	1.827	3.806	2.203	15.947	1.175	9.368	38.284
Polen	28.950	75.485	121.437	114.972	114.804	130.485	213.054	18.964	122.542	940.693
Portugal	1.144	1.939	3.837	5.195	3.583	3.187	12.414	717	22.835	54.851
Rumänien	10.495	20.723	36.582	31.533	39.998	24.031	55.033	3.091	120.441	341.927
Russland	1.777	3.294	4.422	2.633	12.743	8.627	17.400	586	29.412	80.894
Saudi-Arabien	114	601	514	1.698	46.772	1.634	13.318	806	22.195	87.652
Schweden	806	4.938	4.530	4.961	22.981	8.624	31.549	2.893	21.440	102.722
Schweiz und Liechtenstein	19.170	88.891	30.381	53.603	138.763	64.930	994.214	307.737	110.957	1.808.646
Slowakei	12.757	39.246	64.209	50.527	58.590	54.380	99.117	9.136	30.269	418.231
Slowenien	3.228	41.643	24.220	20.644	22.809	30.255	46.978	5.482	25.908	221.167
Spanien	1.418	4.823	15.128	10.503	24.254	16.599	30.376	3.807	105.379	212.287
Südafrika	127	221	374	399	814	503	826	366	2.374	6.004
Indien	175	394	878	823	3.099	1.578	3.323	198	7.490	17.958
Südkorea	79	266	398	704	2.142	2.034	3.127	120	4.394	13.264
Südostasien ⁵⁾	817	3.398	701	1.895	2.339	1.670	2.368	234	7.849	21.271
Taiwan	-	197	221	188	361	131	143	12	1.387	2.640
Tschechien	23.210	134.172	83.094	139.304	350.061	161.198	266.530	12.858	74.807	1.245.234
Türkei	2.082	1.236	2.360	2.179	1.867	1.821	3.474	2.136	16.007	33.162
Ukraine	2.282	2.825	5.668	3.454	6.751	3.697	13.525	434	46.218	84.854
Ungarn	21.699	93.076	88.429	101.021	108.461	133.469	111.601	8.886	62.705	729.347
USA	835	9.279	15.910	13.824	54.633	16.520	50.219	13.693	127.183	302.096
Ver. Arab. Emirate	97	1.416	1.654	1.880	79.906	2.504	17.803	1.470	40.200	146.930
Vereinigtes Königreich	1.120	11.011	11.545	10.486	23.119	24.915	35.935	4.214	63.704	186.049
Zypern	38	293	668	807	1.711	554	2.953	106	9.803	16.933
übriges Afrika	696	1.943	1.277	2.068	4.423	1.309	9.718	2.515	12.063	36.012
übriges Asien	279	582	903	1.390	3.335	1.246	2.452	1.488	10.906	22.581
Zentral u. Südamerika ⁶⁾	548	2.102	1.383	3.019	9.548	2.445	13.301	2.388	17.357	52.091
übriges Ausland	5.910	16.806	73.115	20.585	53.089	44.708	36.809	10.167	38.772	299.961
EU-27 Insgesamt	2.328.829	9.703.545	4.593.381	5.264.166	11.799.921	8.073.081	19.116.061	3.658.005	3.492.478	68.029.467

Q: STATISTIK AUSTRIA. - 1) Jemen, Bahrein, Irak, Jordanien, Katar, Kuwait, Libanon, Oman, Syrien. - 2) inkl. Hong Kong, Macao. - 3) Belarus, Moldawien, Armenien, Aserbaidschan, Kasachstan, Kirgisistan, Tadschikistan, Turkmenistan, Usbekistan. - 4) Bosnien-Herzegowina, Nordmazedonien, Serbien, Montenegro und Kosovo. - 5) Indonesien, Malaysia, Singapur, Nordkorea, Thailand, Brunei, Kambodscha, Laos, Philippinen, Vietnam. - 6) inkl. Argentinien, Mexiko.

Ankünfte / Übernachtungen im Tourismusjahr 2020/21 nach Bundes- und Herkunftsländern in allen Berherbergungsbetrieben Arrivals and nights spent in the tourism year 2020/21 in all tourist accommodations by Austrian Länder and by countries of origin										
Herkunftsländer Countries of origin	Bundesländer / Austrian Länder									Österreich
	Burgenland	Kärnten	Nieder- österreich	Ober- österreich	Salzburg	Steiermark	Tirol	Vorarlberg	Wien	
Übernachtungen / Nights spent										
Veränderung zum Tourismusjahr 2019/2020 in % / Changes compared to 2019/2020 in %										
Insgesamt	-7,3	-15,9	-7,9	-12,2	-46,9	-26,3	-46,7	-44,6	-42,5	-36,6
Österreich gesamt	-10,9	-12,6	-7,0	-12,0	-34,8	-21,6	-28,2	-26,4	-25,7	-20,1
Burgenland	-20,9	-4,4	0,6	3,6	-40,7	-23,1	-29,7	-21,6	-31,8	-21,2
Kärnten	-15,2	-9,9	-3,4	-8,4	-16,0	-16,0	-27,3	-11,4	-27,1	-14,6
Niederösterreich	-9,9	-10,6	-10,2	-12,4	-41,9	-25,9	-33,1	-24,2	-31,9	-22,3
Oberösterreich	-7,0	-11,9	-4,6	-14,3	-32,4	-18,9	-24,7	-16,3	-30,0	-18,8
Salzburg	-14,6	-11,2	-3,2	-16,5	-26,0	-12,5	-23,3	-22,9	-28,7	-18,6
Steiermark	-16,0	-11,0	-5,0	-6,9	-37,7	-19,0	-30,2	-26,8	-25,3	-18,9
Tirol	-15,4	-20,9	-13,0	-3,9	-15,4	-11,3	-18,9	-11,6	-27,6	-16,7
Vorarlberg	-4,1	-12,5	-2,2	0,1	-16,4	-10,5	-17,6	-33,0	-26,9	-18,6
Wien	-5,5	-17,0	-6,4	-13,5	-40,6	-26,8	-41,2	-34,8	4,3	-22,8
Ausland	12,6	-19,1	-10,4	-12,5	-51,1	-34,3	-48,7	-46,9	-47,5	-43,9
Deutschland gesamt	6,8	-6,2	-4,8	-15,9	-40,6	-26,8	-40,1	-40,3	-28,9	-35,1
arabische Länder in Asien ¹⁾	85,4	239,8	17,2	6,5	250,2	1,5	74,0	-64,6	-5,3	48,4
Australien	-78,7	-57,1	-42,6	-75,9	-95,1	-72,7	-96,6	-96,1	-89,4	-92,3
Belgien	37,5	-17,2	7,9	-2,2	-53,8	-44,0	-52,4	-45,8	-30,4	-48,6
Brasilien	157,1	-27,3	84,5	-57,4	-89,3	-57,2	-88,2	-86,1	-84,8	-82,0
Bulgarien	-46,3	-26,4	-37,8	26,8	-71,3	6,9	-71,4	-30,1	-55,9	-54,7
China ²⁾	-93,6	-93,0	-93,6	-93,6	-93,1	-89,6	-94,4	-92,2	-92,3	-93,1
Dänemark	31,6	7,7	-4,5	6,5	-84,6	-66,5	-74,9	-65,9	-20,5	-75,1
Estland	49,6	0,5	-1,0	63,7	-74,2	-21,0	-70,1	-60,0	0,4	-50,9
Finnland	3,7	-56,6	16,2	-46,0	-86,1	-32,9	-67,1	-78,4	-62,0	-67,4
Frankreich (einschl. Monaco)	19,9	-10,7	1,0	5,5	-36,5	-1,2	-52,6	-58,6	-54,6	-48,0
Griechenland	12,0	-38,0	-68,1	-7,1	-67,5	11,0	-67,2	-78,7	-74,3	-69,6
übrige Gus (inkl. Georgien) ³⁾	-10,1	-44,7	-50,2	-19,1	-76,6	-4,8	-53,2	-69,2	-61,7	-57,3
Irland (Republik)	182,0	68,6	-59,9	45,4	-90,1	-9,5	-94,9	-75,3	-63,5	-82,7
Island	71,4	29,1	12,5	110,0	-85,4	-89,7	-85,9	-91,3	-35,3	-75,9
Israel	209,5	472,9	207,2	678,0	501,8	200,2	1,2	-10,4	-0,9	54,5
Italien	12,1	-30,7	-24,0	22,6	-35,1	-13,0	-25,5	-15,1	-60,9	-34,1
Japan	-86,5	-46,3	-84,0	-57,6	-92,0	-14,8	-74,7	-73,5	-94,3	-88,1
restl. Südosteuropa ⁴⁾	23,0	-70,0	-42,2	2,2	-67,7	-19,6	-13,2	-21,2	-54,5	-43,9
Kanada	86,5	10,0	-32,8	-31,0	-54,4	9,4	-60,8	-85,1	-62,9	-56,4
Kroatien	71,1	-81,5	11,2	67,5	-77,3	-44,8	-30,3	36,9	-46,5	-52,4
Lettland	64,2	-12,5	8,4	0,8	-50,3	48,5	-68,4	-68,6	-29,9	-44,3
Litauen	316,8	-38,5	14,0	51,4	-69,3	10,1	-77,1	-28,5	-18,6	-54,2
Luxemburg	1,5	-20,0	13,7	5,6	-55,6	-0,8	-57,4	-66,3	-30,6	-53,7
Malta	304,0	49,0	-27,0	-22,9	-26,3	-41,4	-31,5	-67,7	-62,2	-45,9
Neuseeland	233,3	-56,7	-50,4	-18,5	-70,6	-45,1	-82,5	-43,7	-83,3	-74,3
Niederlande	34,4	-4,8	24,4	12,8	-68,9	-10,9	-64,5	-58,5	-27,4	-57,3
Norwegen	-44,0	0,5	-20,4	6,6	-92,1	-68,1	-74,7	-84,8	-64,3	-75,9
Polen	179,7	-56,8	16,1	9,4	-67,6	-17,4	-63,8	-1,7	-12,8	-43,2
Portugal	225,9	123,6	33,5	135,0	-47,7	-5,3	-33,6	-65,5	-55,2	-37,8
Rumänien	8,2	-47,7	-19,9	21,9	-70,0	-27,5	-73,7	-26,8	-31,5	-49,5
Russland	18,2	-77,5	-60,2	-65,5	-90,7	-47,9	-94,2	-94,4	-84,2	-88,2
Saudi-Arabien	52,0	149,4	29,1	236,2	630,8	512,0	456,3	382,6	23,1	207,8
Schweden	-1,8	-19,2	21,2	46,2	-88,8	-62,8	-84,3	-87,5	-43,0	-79,6
Schweiz und Liechtenstein	5,8	-16,5	-8,5	-12,5	-39,4	-13,5	-52,5	-61,8	-41,1	-49,9
Slowakei	0,1	-55,1	0,4	-1,8	-56,8	-54,2	-28,9	59,7	-29,7	-36,5
Slowenien	16,1	-63,9	2,2	30,0	-71,2	-41,8	-28,9	53,1	-24,6	-43,7
Spanien	75,9	-14,6	-12,1	15,5	-27,9	11,4	-52,0	-64,6	-55,6	-45,9
Südafrika	53,0	-78,4	-28,9	-50,6	-93,3	-54,4	-95,9	-85,2	-72,4	-87,2
Indien	250,0	-73,7	-57,0	-73,7	-66,5	-50,6	-62,9	-76,0	-74,7	-69,3
Südkorea	6,8	-59,2	-95,0	-92,2	-93,8	-36,6	-65,7	-56,2	-92,5	-89,3
Südostasien ⁵⁾	-19,9	131,9	-86,6	-86,0	-93,1	-46,4	-90,3	-93,9	-87,5	-85,7
Taiwan	-	-47,6	-88,0	-97,6	-98,1	-88,4	-93,0	-98,3	-96,4	-96,3
Tschechien	14,0	-55,5	-17,6	-26,2	-55,0	-51,9	-58,5	-33,7	-25,0	-49,9
Türkei	1.177,3	-23,6	-65,7	-16,4	-87,6	-56,2	-81,2	-44,7	-71,8	-69,7
Ukraine	-20,2	-61,0	-44,4	-22,2	-87,2	-57,6	-86,5	-87,1	-59,4	-72,1
Ungarn	-6,9	-68,3	-31,3	9,0	-52,7	-68,3	-24,5	-13,0	-34,8	-49,5
USA	41,3	17,5	5,1	0,5	-51,0	-6,0	-63,1	-44,8	-54,9	-50,4
Ver. Arab. Emirate	-46,7	71,0	40,8	60,0	423,3	54,3	46,2	36,9	37,5	134,2
Vereinigtes Königreich	-19,9	-75,2	-42,0	-57,8	-95,2	-61,4	-96,2	-95,6	-78,3	-90,5
Zypern	-83,8	12,7	-51,3	35,2	-57,5	-27,5	-54,0	-80,7	-61,9	-57,6
übriges Afrika	36,2	-41,0	-46,6	-0,2	-60,0	-40,4	-22,5	18,2	-63,3	-47,9
übriges Asien	-23,6	-1,0	-75,7	-37,3	-56,9	-32,5	-50,1	-48,4	-68,3	-61,5
Zentral u. Südamerika ⁶⁾	28,9	14,4	-20,4	7,6	-41,9	-40,7	-39,1	-58,9	-67,4	-51,9
übriges Ausland	31,8	-65,1	7,8	-45,6	-60,1	-46,0	-53,1	-81,7	-5,6	-45,4
EU-27 Insgesamt	-7,6	-15,3	-7,0	-11,3	-45,9	-26,0	-44,2	-40,8	-34,4	-34,1

Q: STATISTIK AUSTRIA. - 1) Jemen, Bahrein, Irak, Jordanien, Katar, Kuwait, Libanon, Oman, Syrien. - 2) inkl. Hong Kong, Macao. - 3) Belarus, Moldawien, Armenien, Aserbaidschan, Kasachstan, Kirgisistan, Tadschikistan, Turkmenistan, Usbekistan. - 4) Bosnien-Herzegowina, Nordmazedonien, Serbien, Montenegro und Kosovo. - 5) Indonesien, Malaysia, Singapur, Nordkorea, Thailand, Brunei, Kambodscha, Laos, Philippinen, Vietnam. - 6) inkl. Argentinien, Mexiko.

Übernachtungen in den wichtigsten Berichtsgemeinden ¹⁾ in der Wintersaison 2020/21 nach Unterkunftsarten										
Nights spent in the most important reporting communes in the winter season 2020/21 by kind of accommodations										
Gemeinde / Commune			Unterkunftsart / Kind of accommodation							Insgesamt
			Hotels und ähnliche Betriebe				Privatquartiere	Ferienwohnungen/-häuser (privat)	Campingplätze	
Nr.	Gemeindekennziffer	Gemeinde	5-/4-Stern	3-Stern	2-/1-Stern	Zusammen				

absolut / total											
1	90001	Wien insgesamt	197.384	144.367	26.091	367.842	4.073	22.919	-	73.451	468.285
2	40101	Linz	30.860	29.310	15.278	75.448	1.139	2.851	60	35.696	115.194
3	62376	Bad Radkersburg	62.207	69	-	62.276	116	179	63	45.178	107.812
4	20201	Villach	22.012	11.854	5.373	39.239	2.915	7.646	66	57.876	107.742
5	30604	Baden	4.005	2.665	167	6.837	386	686	-	93.932	101.841
6	60101	Graz	35.646	28.283	9.411	73.340	2.739	6.970	-	14.144	97.193
7	20501	Althofen	3.723	543	255	4.521	42	-	-	88.651	93.214
8	50101	Salzburg	31.796	20.784	26.173	78.753	2.734	925	152	2.350	84.914
9	70101	Innsbruck	37.976	12.834	9.361	60.171	1.518	6.453	204	14.316	82.662
10	30913	Moorbad Harbach	-	149	-	149	4	78	-	76.012	76.243
11	32302	Bad Schönau	70.460	223	-	70.683	10	16	-	54	70.763
12	41503	Bad Hall	337	135	505	977	51	261	-	68.724	70.013
13	50403	Bad Gastein	258	784	92	1.134	409	1.343	785	65.381	69.052
14	40802	Bad Schallerbach	1.816	949	2.507	5.272	46	697	-	62.130	68.145
15	50402	Bad Hofgastein	1.834	700	237	2.771	620	459	-	60.021	63.871
16	10901	Bad Tatzmannsdorf	451	1.476	2.494	4.421	108	50	-	57.133	61.712
17	50213	Bad Vigaun	71	390	-	461	1.591	360	-	58.050	60.462
18	30740	Schwechat	37.490	6.833	71	44.394	169	-	-	-	44.563
19	30805	Bad Pirawarth	-	-	103	103	523	-	-	43.616	44.242
20	60628	Laßnitzhöhe	1.107	843	-	1.950	-	-	-	41.155	43.105
21	20101	Klagenfurt	13.010	13.464	3.907	30.381	2.583	1.974	-	5.374	40.312
22	60642	Sankt Radegund bei Graz	-	134	-	134	-	-	-	39.767	39.901
23	40703	Bad Ischl	1.585	1.167	541	3.293	519	856	-	32.443	37.111
24	62007	Fohnsdorf	3.186	1.490	23	4.699	1.223	629	-	30.421	36.972
25	30201	Sankt Pölten	12.041	4.540	16.090	32.671	1.273	295	-	2.444	36.683
26	32508	Groß Gerungs	-	228	-	228	208	85	-	34.513	35.034
27	61207	Bad Aussee	264	1.428	13	1.705	252	578	58	31.139	33.732
28	80301	Dornbirn	24.306	4.620	2.497	31.423	50	1.301	-	406	33.180
29	31812	Grimmenstein	-	901	-	901	128	-	-	31.702	32.731
30	40702	Bad Goisern	20.947	1.014	1.379	23.340	256	403	-	8.438	32.437
31	20705	Bad Bleiberg	29.851	367	670	30.888	-	736	-	-	31.624
32	70325	Lans	10.493	1.860	-	12.353	-	632	-	17.787	30.772
33	41734	Sankt Georgen im Attergau	114	1.096	785	1.995	-	128	-	27.955	30.078
34	30401	Wiener Neustadt	8.308	18.041	1.066	27.415	1.134	444	-	1.035	30.028
35	62375	Bad Gleichenberg	2.785	1.803	-	4.588	1.908	87	707	22.547	29.837
36	10611	Bad Sauerbrunn	9.711	439	-	10.150	-	-	-	19.552	29.702
37	20804	Eisenkappel-Vellach	29.043	378	-	29.421	-	110	-	69	29.600
38	40301	Wels	13.099	4.678	1.626	19.403	3.863	-	-	5.145	28.411
39	70503	Bad Häring	27.312	166	682	28.160	124	106	-	-	28.390
40	30603	Bad Vöslau	25.728	649	1.526	27.903	82	40	-	-	28.025
41	41603	Bad Leonfelden	26.072	570	-	26.642	-	37	-	-	26.679
42	40402	Aspach	1.105	1.546	-	2.651	71	-	-	23.860	26.582
43	31829	Reichenau an der Rax	3.084	1.162	-	4.246	-	498	-	21.667	26.411
44	50315	Großmain	-	638	262	900	402	1.829	-	21.098	24.229
45	32518	Ottenschlag	-	454	-	454	29	-	-	23.636	24.119
46	31106	Gars am Kamp	3.060	1.276	265	4.601	133	234	-	18.899	23.867
47	61265	Schladming	1.212	4.437	946	6.595	695	2.560	5.091	8.006	22.947
48	50338	Wals-Siezenheim	12.673	6.459	1.726	20.858	1.161	472	-	2	22.493
49	20923	Wolfsberg	10.726	6.079	1.518	18.323	1.267	2.299	-	175	22.064
50	70223	Umhausen	18.607	1.218	-	19.825	215	721	-	186	20.947
51	61213	Gröbming	298	44	-	342	168	14	-	20.392	20.916
52	61631	Köflach	17.635	1.336	-	18.971	176	1.053	-	-	20.200
53	61439	Neumarkt in der Steiermark	17.476	1.934	126	19.536	335	196	-	123	20.190
54	10719	Sankt Andrä am Zicksee	-	517	-	517	-	235	-	19.312	20.064
55	41522	Weyer	-	-	205	205	179	885	-	18.399	19.668
56	50314	Grödig	427	9.889	1.781	12.097	6.570	981	-	3	19.651
57	20901	Bad Sankt Leonhard im Lavanttal	1.597	955	-	2.552	565	178	-	15.340	18.635
58	20711	Finkenstein am Faaker See	1.322	7.280	150	8.752	529	5.159	612	3.261	18.313
59	10201	Rust	34	891	-	925	107	143	-	16.877	18.052
60	41803	Bad Wimsbach-Neydharting	-	234	319	553	806	-	-	16.426	17.785

Q: STATISTIK AUSTRIA. - 1) Gereiht nach der Höhe der Ingesamtnechtigungen.

Übernachtungen in den wichtigsten Berichtsgemeinden ¹⁾ in der Wintersaison 2020/21 nach Unterkunftsarten											
Nights spent in the most important reporting communes in the winter season 2020/21 by kind of accommodations											
Gemeinde / Commune			Unterkunftsart / Kind of accommodation								Insgesamt
			Hotels und ähnliche Betriebe				Privatquartiere	Ferienwohnungen/-häuser (privat)	Campingplätze	Übrige Unterkünfte	
Nr.	Gemeindekennziffer	Gemeinde	5-/4-Stern	3-Stern	2-/1-Stern	Zusammen					
61	62264	Bad Waltersdorf	15.802	947	-	16.749	561	96	52	26	17.484
62	70513	Kufstein	7.370	6.737	497	14.604	961	1.224	-	606	17.395
63	80207	Bregenz	6.358	5.193	1.724	13.275	672	2.690	-	44	16.681
64	21009	Steindorf am Ossiacher See	524	1.686	9.830	12.040	-	1.113	64	3.104	16.321
65	60670	Premstätten	1.867	11.743	-	13.610	571	-	-	2.113	16.294
66	31723	Vösendorf	8.207	3.201	2.853	14.261	1.708	-	-	-	15.969
67	61108	Leoben	5.458	4.538	921	10.917	407	237	-	4.392	15.953
68	41344	Rohrbach-Berg	-	238	-	238	52	419	-	15.045	15.754
69	10711	Kittsee	-	37	180	217	365	-	-	14.896	15.478
70	31826	Puchberg am Schneeberg	44	752	479	1.275	28	951	-	12.928	15.182
71	50310	Eugendorf	5.751	4.515	2.372	12.638	2.362	4	-	-	15.004
72	62138	Aflenz	-	536	-	536	62	610	-	13.689	14.897
73	41002	Ansfelden	1.154	4.203	9.376	14.733	152	-	-	-	14.885
74	61236	Ramsau am Dachstein	2.763	6.434	999	10.196	665	2.592	-	1.078	14.531
75	70411	Kitzbühel	7.210	1.666	606	9.482	355	3.190	1	1.191	14.219
76	30101	Krems an der Donau	5.678	2.597	673	8.948	2.827	531	4	1.504	13.814
77	40201	Steyr	8.201	1.558	2.636	12.395	650	406	34	271	13.756
78	40627	Bad Zell	7.359	5.621	-	12.980	247	255	-	-	13.482
79	41624	Steyregg	-	-	85	85	8.163	180	-	5.022	13.450
80	70721	Obertilliach	2.603	5.091	177	7.871	492	930	-	3.890	13.183
81	80404	Feldkirch	3.322	3.223	3.098	9.643	3.497	-	-	23	13.163
82	61255	Bad Mitterndorf	77	3.094	230	3.401	567	2.051	717	6.360	13.096
83	31201	Bisamberg	-	12.955	-	12.955	96	-	-	-	13.051
84	31710	Guntramsdorf	386	9.431	761	10.578	696	200	-	1.414	12.888
85	20320	Gitschtal	-	357	-	357	-	91	-	12.056	12.504
86	62140	Kapfenberg	4.538	1.531	1.939	8.008	3.974	-	-	419	12.401
87	41005	Enns	-	856	775	1.631	1.374	-	-	9.349	12.354
88	31235	Gerasdorf bei Wien	-	2.581	6.713	9.294	1.308	1.718	-	-	12.320
89	60624	Kalsdorf bei Graz	-	11.392	-	11.392	7	16	-	816	12.231
90	30702	Bad Deutsch-Altenburg	-	1.060	-	1.060	1	-	-	10.974	12.035
91	32144	Klosterneuburg	189	4.439	18	4.646	423	889	9	5.791	11.758
92	70716	Lienz	4.093	3.993	616	8.702	145	1.109	317	520	10.793
93	62044	Pölstal	10.129	122	179	10.430	228	118	4	-	10.780
94	20913	Sankt Andrä	-	2	507	509	3.880	1.539	-	4.765	10.693
95	31644	Poysdorf	6.521	3.169	92	9.782	125	660	-	-	10.567
96	10717	Parndorf	4.574	-	5.100	9.674	246	338	-	-	10.258
97	50606	Kaprun	1.685	2.679	65	4.429	393	1.736	9	3.485	10.052
98	32528	Bad Traunstein	9.772	-	69	9.841	-	148	-	-	9.989
99	70508	Ebbs	1.575	530	2.969	5.074	961	2.182	-	1.717	9.934
100	70611	Kaunertal	218	4.511	-	4.729	4	2.640	-	2.556	9.929
101	62141	Kindberg	-	6.330	1.131	7.461	2.161	155	-	-	9.777
102	70403	Fieberbrunn	3.620	906	1.384	5.910	612	1.224	122	1.783	9.651
103	40404	Braunau am Inn	852	3.075	1.787	5.714	1.986	16	25	1.777	9.518
104	70354	Hall in Tirol	1.741	3.348	965	6.054	1.650	1.463	-	152	9.319
105	30531	Sankt Valentin	-	4.873	3.312	8.185	1.127	-	-	-	9.312
106	70409	Kirchberg in Tirol	979	3.816	286	5.081	1.233	1.484	-	1.403	9.201
107	50408	Flachau	1.252	871	81	2.204	-	887	-	6.097	9.188
108	31406	Kleinzell	9.112	-	-	9.112	-	-	-	-	9.112
109	20405	Ferlach	869	7.960	75	8.904	-	203	-	-	9.107
110	70531	Wörgl	50	2.149	2.450	4.649	2.942	1.472	-	-	9.063
111	70217	Sankt Leonhard im Pitztal	4.215	2.009	1.404	7.628	187	600	9	619	9.043
112	80228	Mittelberg	2.325	2.145	196	4.666	433	1.056	215	2.561	8.931
113	50628	Zell am See	1.742	2.010	45	3.797	687	2.737	-	1.622	8.843
114	50336	Strobl	8.004	187	-	8.191	196	79	-	275	8.741
115	50410	Goldegg	8	241	133	382	78	244	-	7.933	8.637
116	41012	Leonding	2.355	5.398	789	8.542	-	-	-	-	8.542
117	70351	Seefeld in Tirol	2.657	1.176	1.847	5.680	72	827	-	1.902	8.481
118	30910	Bad Großpertholz	-	299	433	732	120	40	-	7.512	8.404
119	31109	Horn	654	6.713	-	7.367	917	30	16	38	8.368
120	10712	Mönchhof	-	-	-	-	-	414	-	7.912	8.326

Q: STATISTIK AUSTRIA. - 1) Gereiht nach der Höhe der Ingesamt­näch­ti­gen.

Übernachtungen in den wichtigsten Berichtsgemeinden ¹⁾ in der Wintersaison 2020/21 nach Unterkunftsarten											
Nights spent in the most important reporting communes in the winter season 2020/21 by kind of accommodations											
Gemeinde / Commune			Unterkunftsart / Kind of accommodation								Insgesamt
			Hotels und ähnliche Betriebe				Privatquartiere	Ferienwohnungen/-häuser (privat)	Campingplätze	Übrige Unterkünfte	
Nr.	Gemeindekennziffer	Gemeinde	5-/4-Stern	3-Stern	2-/1-Stern	Zusammen					

Ausländeranteil in % / Share of non-resident tourists in %

1	90001	Wien insgesamt	47,2	35,8	37,2	42,0	62,7	62,4	-	57,6	45,7
2	40101	Linz	29,6	36,6	22,1	30,8	10,0	62,4	61,7	50,4	37,4
3	62376	Bad Radkersburg	0,6	7,2	-	0,6	58,6	8,9	-	1,3	1,0
4	20201	Villach	32,0	38,1	25,2	32,9	43,6	77,3	7,6	9,4	23,7
5	30604	Baden	32,3	29,7	28,1	31,2	46,1	3,9	-	0,2	2,5
6	60101	Graz	36,4	19,9	44,9	31,1	47,9	45,9	-	15,5	30,4
7	20501	Althofen	16,8	-	29,0	15,5	59,5	-	-	0,9	1,7
8	50101	Salzburg	34,3	32,9	20,0	29,2	47,1	35,5	11,8	38,5	30,0
9	70101	Innsbruck	37,5	28,1	48,2	37,1	47,8	75,4	69,6	41,3	41,1
10	30913	Moorbad Harbach	-	2,7	-	2,7	-	24,4	-	0,2	0,2
11	32302	Bad Schönau	0,3	21,1	-	0,4	-	12,5	-	-	0,4
12	41503	Bad Hall	44,8	25,9	69,5	55,0	-	57,1	-	0,5	1,5
13	50403	Bad Gastein	57,4	8,2	5,4	19,1	19,3	73,5	29,6	0,4	2,6
14	40802	Bad Schallerbach	9,9	28,1	78,9	46,0	80,4	61,7	-	0,2	4,4
15	50402	Bad Hofgastein	2,7	13,9	60,3	10,5	11,6	60,8	-	1,5	2,4
16	10901	Bad Tatzmannsdorf	4,7	8,5	100,0	59,7	9,3	12,0	-	0,4	4,7
17	50213	Bad Vigaun	38,0	54,4	-	51,8	73,1	11,9	-	0,2	2,6
18	30740	Schwechat	70,9	30,1	8,5	64,5	3,6	-	-	-	64,3
19	30805	Bad Pirawarth	-	-	-	-	70,6	-	-	0,3	1,1
20	60628	Laßnitzhöhe	13,7	12,5	-	13,2	-	-	-	3,6	4,0
21	20101	Klagenfurt	24,4	18,0	44,0	24,1	61,2	53,6	-	15,9	26,8
22	60642	Sankt Radegund bei Graz	-	37,3	-	37,3	-	-	-	0,1	0,2
23	40703	Bad Ischl	6,9	64,4	36,8	32,2	11,0	36,9	-	-	3,9
24	62007	Fohnsdorf	39,7	48,0	52,2	42,4	72,1	90,5	-	2,1	11,0
25	30201	Sankt Pölten	5,5	23,6	19,0	14,7	66,1	51,2	-	8,8	16,4
26	32508	Groß Gerungs	-	50,4	-	50,4	14,4	85,9	-	0,1	0,7
27	61207	Bad Aussee	0,4	1,1	-	1,0	68,3	47,4	-	3,0	4,2
28	80301	Dornbirn	44,0	27,0	16,3	39,3	36,0	85,4	-	24,6	40,9
29	31812	Grimmenstein	-	13,4	-	13,4	85,2	-	-	-	0,7
30	40702	Bad Goisern	0,3	10,0	20,7	1,9	62,9	74,7	-	3,2	3,6
31	20705	Bad Bleiberg	0,4	7,1	-	0,5	-	96,6	-	-	2,7
32	70325	Lans	77,7	95,6	-	80,4	-	95,6	-	-	34,2
33	41734	Sankt Georgen im Attergau	8,8	67,6	73,1	66,4	-	55,5	-	0,3	4,9
34	30401	Wiener Neustadt	49,5	39,5	76,4	43,9	89,2	50,9	-	74,9	46,8
35	62375	Bad Gleichenberg	0,8	3,5	-	1,9	0,1	32,2	1,1	0,3	0,6
36	10611	Bad Sauerbrunn	0,6	58,1	-	3,1	-	-	-	0,3	1,3
37	20804	Eisenkappel-Vellach	0,3	0,3	-	0,3	-	69,1	-	100,0	0,8
38	40301	Wels	39,5	27,9	14,0	34,6	81,1	-	-	49,3	43,6
39	70503	Bad Häring	1,9	10,8	15,1	2,3	24,2	43,4	-	-	2,5
40	30603	Bad Vöslau	3,2	16,0	10,2	3,9	85,4	85,0	-	-	4,2
41	41603	Bad Leonfelden	0,1	11,4	-	0,4	-	73,0	-	-	0,5
42	40402	Aspach	3,0	2,5	-	2,7	100,0	-	-	0,2	0,7
43	31829	Reichenau an der Rax	4,4	21,1	-	8,9	-	14,5	-	0,3	2,0
44	50315	Großgmain	-	24,8	1,5	18,0	100,0	100,0	-	-	9,9
45	32518	Ottenschlag	-	15,9	-	15,9	62,1	-	-	-	0,4
46	31106	Gars am Kamp	1,6	10,2	78,9	8,5	11,3	62,8	-	-	2,3
47	61265	Schladming	16,2	46,4	56,4	42,3	78,8	75,1	14,2	77,2	53,0
48	50338	Wals-Siezenheim	18,9	26,9	31,7	22,4	31,7	42,6	-	-	23,3
49	20923	Wolfsberg	4,5	43,6	95,4	25,0	81,5	80,4	-	90,9	34,5
50	70223	Umhausen	1,1	66,2	-	5,1	48,8	76,1	-	80,1	8,7
51	61213	Gröbming	40,9	95,5	-	48,0	55,4	50,0	-	0,5	1,8
52	61631	Köflach	0,3	13,9	-	1,3	89,8	41,9	-	-	4,2
53	61439	Neumarkt in der Steiermark	-	43,0	44,4	4,5	23,9	52,0	-	28,5	5,5
54	10719	Sankt Andrä am Zicksee	-	29,2	-	29,2	-	100,0	-	0,9	2,8
55	41522	Weyer	-	-	82,0	82,0	16,8	73,8	-	0,1	4,4
56	50314	Grödig	15,7	25,8	11,3	23,3	93,2	69,9	-	100,0	49,0
57	20901	Bad Sankt Leonhard im Lavanttal	18,0	39,8	-	26,2	41,8	15,2	-	0,8	5,6
58	20711	Finkenstein am Faaker See	16,7	32,3	-	29,4	45,0	69,7	60,0	7,3	38,3
59	10201	Rust	-	50,1	-	48,2	67,3	48,3	-	0,2	3,5
60	41803	Bad Wimsbach-Neydharting	-	25,2	33,9	30,2	68,6	-	-	0,2	4,2

Q: STATISTIK AUSTRIA. - 1) Gereiht nach der Höhe der Ingesamtübernachtungen.

Übernachtungen in den wichtigsten Berichtsgemeinden ¹⁾ in der Wintersaison 2020/21 nach Unterkunftsarten											
Nights spent in the most important reporting communes in the winter season 2020/21 by kind of accommodations											
Gemeinde / Commune			Unterkunftsart / Kind of accommodation								Insgesamt
			Hotels und ähnliche Betriebe				Privatquartiere	Ferienwohnungen/-häuser (privat)	Campingplätze	Übrige Unterkünfte	
Nr.	Gemeindekennziffer	Gemeinde	5-/4-Stern	3-Stern	2-/1-Stern	Zusammen					
61	62264	Bad Waltersdorf	4,3	24,8	-	5,5	78,6	13,5	3,8	-	7,9
62	70513	Kufstein	57,5	33,1	22,1	45,0	51,5	82,7	-	58,7	48,5
63	80207	Bregenz	34,7	26,7	26,2	30,4	36,0	79,1	-	63,6	38,6
64	21009	Steindorf am Ossiacher See	18,3	74,6	50,0	52,0	-	72,4	100,0	91,3	61,1
65	60670	Premstätten	26,7	31,7	-	31,0	74,8	-	-	83,7	39,4
66	31723	Vösendorf	23,7	19,4	40,3	26,1	90,3	-	-	-	32,9
67	61108	Leoben	44,7	45,2	9,2	41,9	44,2	58,6	-	53,2	45,3
68	41344	Rohrbach-Berg	-	5,9	-	5,9	34,6	54,2	-	-	1,6
69	10711	Kittsee	-	5,4	74,4	62,7	63,8	-	-	1,8	4,1
70	31826	Puchberg am Schneeberg	9,1	13,3	9,6	11,8	-	16,3	-	1,4	3,2
71	50310	Eugendorf	19,8	19,7	33,6	22,3	30,9	100,0	-	-	23,7
72	62138	Aflenz	-	46,6	-	46,6	50,0	33,0	-	5,1	7,9
73	41002	Ansfelden	14,0	14,6	51,7	38,1	46,7	-	-	-	38,2
74	61236	Ramsau am Dachstein	53,7	59,5	85,0	60,4	80,8	88,6	-	67,3	66,9
75	70411	Kitzbühel	52,1	52,3	16,3	49,9	52,7	63,8	-	73,9	55,1
76	30101	Krems an der Donau	50,6	28,5	73,8	45,9	14,6	44,3	-	24,6	37,1
77	40201	Steyr	54,3	17,0	34,7	45,5	69,4	96,6	73,5	22,5	47,7
78	40627	Bad Zell	0,9	2,7	-	1,6	22,3	37,3	-	-	2,7
79	41624	Steyregg	-	-	7,1	7,1	79,1	76,7	-	30,2	60,4
80	70721	Obertilliach	66,0	66,6	100,0	67,2	95,5	85,2	-	92,4	76,9
81	80404	Feldkirch	19,4	33,5	29,5	27,4	73,5	-	-	100,0	39,7
82	61255	Bad Mitterndorf	29,9	8,2	14,8	9,2	34,9	22,2	2,8	0,9	8,0
83	31201	Bisamberg	-	14,5	-	14,5	62,5	-	-	-	14,9
84	31710	Guntramsdorf	57,8	13,4	2,4	14,2	-	65,0	-	24,0	15,3
85	20320	Gitschtal	-	59,7	-	59,7	-	92,3	-	-	2,4
86	62140	Kapfenberg	47,4	27,4	22,4	37,5	86,1	-	-	80,2	54,5
87	41005	Enns	-	29,4	83,9	55,3	52,8	-	-	3,8	16,0
88	31235	Gerasdorf bei Wien	-	39,8	24,0	28,4	71,1	76,4	-	-	39,6
89	60624	Kalsdorf bei Graz	-	14,4	-	14,4	42,9	-	-	86,8	19,3
90	30702	Bad Deutsch-Altenburg	-	21,8	-	21,8	-	-	-	-	1,9
91	32144	Klosterneuburg	18,5	10,5	44,4	11,0	57,2	37,9	33,3	71,7	44,6
92	70716	Lienz	19,2	12,4	10,1	15,4	74,5	75,3	42,9	11,5	23,0
93	62044	Pölstal	0,1	23,0	17,3	0,7	82,5	54,2	-	-	3,0
94	20913	Sankt Andrä	-	-	7,7	7,7	95,2	67,1	-	-	44,5
95	31644	Poysdorf	2,5	16,4	63,0	7,6	52,8	86,5	-	-	13,0
96	10717	Parndorf	86,9	-	80,7	83,6	65,0	97,6	-	-	83,6
97	50606	Kaprun	20,1	46,3	21,5	35,9	94,9	92,8	55,6	34,7	47,7
98	32528	Bad Traunstein	0,2	-	-	0,2	-	66,2	-	-	1,2
99	70508	Ebbs	28,2	9,4	82,3	57,9	13,0	89,1	-	94,2	66,7
100	70611	Kaunertal	56,9	54,8	-	54,9	-	82,7	-	87,4	70,7
101	62141	Kindberg	-	30,9	69,8	36,8	86,1	84,5	-	-	48,5
102	70403	Fieberbrunn	64,3	87,5	41,3	62,5	72,2	76,8	100,0	20,4	57,6
103	40404	Braunau am Inn	40,5	38,5	11,4	30,3	79,3	-	-	61,2	46,2
104	70354	Hall in Tirol	30,4	47,2	28,1	39,3	96,4	68,5	-	-	53,3
105	30531	Sankt Valentin	-	58,4	79,6	67,0	98,8	-	-	-	70,9
106	70409	Kirchberg in Tirol	5,9	43,2	74,1	37,8	95,0	48,0	-	53,3	49,5
107	50408	Flachau	50,1	19,7	14,8	36,8	-	75,1	-	85,1	72,5
108	31406	Kleinzell	-	-	-	-	-	-	-	-	-
109	20405	Ferlach	46,5	0,6	4,0	5,1	-	63,5	-	-	6,4
110	70531	Wörgl	8,0	26,6	9,6	17,4	77,1	77,6	-	-	46,6
111	70217	Sankt Leonhard im Pitztal	38,7	45,6	59,0	44,3	84,0	91,3	100,0	59,3	49,3
112	80228	Mittelberg	46,8	94,2	78,1	69,9	18,9	97,5	100,0	94,9	78,6
113	50628	Zell am See	59,0	33,4	6,7	44,9	26,5	63,9	-	15,2	43,9
114	50336	Strobl	0,7	-	-	0,7	37,8	65,8	-	13,8	2,5
115	50410	Goldegg	-	35,7	85,7	52,4	9,0	9,8	-	-	2,7
116	41012	Leonding	10,7	15,6	87,7	20,9	-	-	-	-	20,9
117	70351	Seefeld in Tirol	54,3	56,1	85,9	65,0	19,4	90,4	-	59,3	65,8
118	30910	Bad Großpertholz	-	98,0	-	40,0	-	2,5	-	0,5	4,0
119	31109	Horn	27,4	1,7	-	4,0	72,5	100,0	-	-	11,8
120	10712	Mönchhof	-	-	-	-	-	90,6	-	0,8	5,3

Q: STATISTIK AUSTRIA. - 1) Gereiht nach der Höhe der Ingesamtübernachtungen.

Ankünfte und Übernachtungen in der Wintersaison 2020/21 nach Unterkunftsarten
Arrivals and nights spent in the winter season 2020/21 by kind of accommodation

Unterkunftsarten / Kind of accommodation	Ankünfte / Arrivals			Übernachtungen / Nights spent		
	Insgesamt	Inländische Gäste	Ausländische Gäste	Insgesamt	Inländische Gäste	Ausländische Gäste
Österreich absolut / total						
1 Hotels und ähnliche Betriebe	915.170	654.921	260.249	2.910.241	2.046.002	864.239
davon: 5-/4-Stern Betriebe	400.454	271.966	128.488	1.318.295	972.967	345.328
3-Stern Betriebe	390.726	297.301	93.425	1.112.503	777.987	334.516
2-/1-Stern Betriebe	123.990	85.654	38.336	479.443	295.048	184.395
2 Ferienwohnungen/-häuser (gewerblich)	38.099	19.428	18.671	276.253	117.856	158.397
1+2 Gewerbliche Beherbergungsbetriebe	953.269	674.349	278.920	3.186.494	2.163.858	1.022.636
3 Campingplätze	7.653	6.772	881	35.878	24.509	11.369
4 Jugendherbergen, -gästehäuser	6.234	4.632	1.602	30.140	17.223	12.917
5 Kinder- und Jugendherholungsheime	1.663	1.153	510	9.185	3.677	5.508
6 Kurheime der Sozialversicherungsträger	29.105	29.035	70	659.636	657.907	1.729
7 Private und öffentliche Kurheime	37.770	37.432	338	737.368	730.340	7.028
8 Bewirtschaftete Schutzhütten	3.970	3.932	38	4.193	3.966	227
9 Sonstige Unterkünfte	35.732	27.640	8.092	173.324	129.867	43.457
3-9 Sonstige gewerbl. Beherbergungsbetriebe	122.127	110.596	11.531	1.649.724	1.567.489	82.235
10 Privatquartiere nicht auf Bauernhöfen	37.275	20.109	17.166	235.346	86.551	148.795
11 Privatquartiere auf Bauernhöfen	12.336	7.179	5.157	81.650	31.676	49.974
10+11 Privatquartiere gesamt	49.611	27.288	22.323	316.996	118.227	198.769
12 Ferienwohnungen/-häuser (privat) nicht auf Bauernhöfen	32.431	14.551	17.880	335.261	100.852	234.409
13 Ferienwohnungen/-häuser (privat) auf Bauernhöfen	7.006	2.713	4.293	75.104	19.586	55.518
12+13 Ferienwohnungen/-häuser (privat) gesamt	39.437	17.264	22.173	410.365	120.438	289.927
10-13 Privatquartiere insgesamt	89.048	44.552	44.496	727.361	238.665	488.696
1-13 Insgesamt	1.164.444	829.497	334.947	5.563.579	3.970.012	1.593.567

Veränderung zur Wintersaison 2019/2020 in % / Changes compared to winter season 2019/2020 in %

1 Hotels und ähnliche Betriebe	-92,1	-82,0	-96,7	-92,1	-76,5	-96,9
davon: 5-/4-Stern Betriebe	-94,1	-87,5	-97,2	-93,8	-81,6	-97,8
3-Stern Betriebe	-88,9	-74,2	-96,0	-90,2	-70,7	-96,1
2-/1-Stern Betriebe	-90,0	-72,3	-95,9	-88,5	-60,9	-94,6
2 Ferienwohnungen/-häuser (gewerblich)	-97,1	-88,6	-98,4	-96,1	-83,3	-97,5
1+2 Gewerbliche Beherbergungsbetriebe	-92,6	-82,3	-96,9	-92,7	-77,0	-97,0
3 Campingplätze	-92,8	-31,1	-99,1	-93,5	-46,4	-97,8
4 Jugendherbergen, -gästehäuser	-97,6	-94,2	-99,1	-95,8	-91,0	-97,5
5 Kinder- und Jugendherholungsheime	-99,2	-98,3	-99,6	-99,0	-98,7	-99,1
6 Kurheime der Sozialversicherungsträger	-12,7	-12,3	-71,2	-5,9	-5,7	-51,3
7 Private und öffentliche Kurheime	-35,2	-33,2	-85,3	-10,1	-9,2	-56,9
8 Bewirtschaftete Schutzhütten	-93,6	-76,5	-99,9	-97,0	-88,4	-99,8
9 Sonstige Unterkünfte	-83,9	-72,3	-93,4	-77,5	-58,5	-90,5
3-9 Sonstige gewerbl. Beherbergungsbetriebe	-87,1	-69,6	-98,0	-64,4	-33,9	-96,4
10 Privatquartiere nicht auf Bauernhöfen	-89,8	-77,2	-93,8	-85,2	-69,0	-88,7
11 Privatquartiere auf Bauernhöfen	-90,1	-79,5	-94,2	-85,8	-73,1	-89,1
10+11 Privatquartiere gesamt	-89,9	-77,8	-93,9	-85,4	-70,2	-88,8
12 Ferienwohnungen/-häuser (privat) nicht auf Bauernhöfen	-97,7	-88,5	-98,6	-95,7	-83,1	-96,8
13 Ferienwohnungen/-häuser (privat) auf Bauernhöfen	-97,1	-90,9	-98,0	-94,6	-86,4	-95,5
12+13 Ferienwohnungen/-häuser (privat) gesamt	-97,6	-89,0	-98,5	-95,6	-83,7	-96,6
10-13 Privatquartiere insgesamt	-95,8	-84,1	-97,6	-93,6	-79,0	-95,2
1-13 Insgesamt	-92,7	-81,4	-97,1	-90,7	-69,3	-96,6

Q: STATISTIK AUSTRIA

Durchschnittliche Aufenthaltsdauer in der Wintersaison 2020/21 nach Unterkunftsarten und Herkunftsländern (in Nächten) Average length of stay in the winter season 2020/21 by kind of accommodations and countries of origin (by nights)									
Herkunftsländer Countries of origin	Unterkunftsart / Kind of accommodation								Insgesamt
	Hotels und ähnliche Betriebe				Privat- quartiere	Ferien- wohnungen-/ häuser (privat)	Camping- plätze	Übrige Unterkünfte	
	5-/4-Stern	3-Stern	2-/1-Stern	Zusammen					
Insgesamt	3,3	2,8	3,9	3,2	6,4	10,4	4,7	12,4	4,8
Österreich gesamt	3,6	2,6	3,4	3,1	4,3	7,0	3,6	13,5	4,8
Burgenland	3,1	2,5	4,1	3,0	3,9	6,7	2,9	12,3	4,6
Kärnten	4,2	2,8	3,8	3,4	5,0	8,5	10,7	14,8	5,3
Niederösterreich	3,9	2,6	3,2	3,2	3,6	5,7	3,6	15,3	5,2
Oberösterreich	3,3	2,5	3,4	2,9	4,1	7,0	5,3	13,4	4,7
Salzburg	2,7	2,5	3,0	2,7	5,0	9,2	2,9	12,1	4,2
Steiermark	3,8	2,8	3,1	3,2	4,3	7,7	2,7	15,6	4,9
Tirol	3,6	2,6	4,2	3,2	5,3	7,7	6,4	10,2	4,3
Vorarlberg	3,9	2,3	3,3	3,2	6,5	5,2	4,2	8,5	3,9
Wien	3,6	2,6	3,7	3,2	4,2	6,1	3,4	12,2	4,8
Ausland	2,7	3,6	4,8	3,3	8,9	13,1	12,9	7,8	4,8
Deutschland gesamt	2,7	3,1	3,2	2,9	7,1	10,2	12,7	6,4	3,6
arabische Länder in Asien ¹⁾	5,4	3,3	1,8	4,2	2,0	16,8	-	3,3	4,1
Australien	5,8	5,8	2,3	5,7	16,2	18,9	-	21,6	8,8
Belgien	2,5	3,7	5,1	3,1	2,8	12,7	6,7	10,5	4,2
Brasilien	3,7	23,2	1,3	12,9	3,3	19,3	-	19,0	13,8
Bulgarien	2,1	4,7	6,0	4,0	13,9	14,5	-	4,6	5,4
China ²⁾	2,6	13,1	8,6	3,7	56,0	12,1	-	15,3	5,5
Dänemark	2,5	3,9	3,6	3,0	6,4	14,9	-	12,5	6,5
Estland	2,3	3,6	3,9	2,9	2,5	16,3	-	6,1	4,1
Finnland	3,8	3,5	6,9	3,9	11,8	7,7	-	3,4	4,0
Frankreich (einschl. Monaco)	3,0	3,1	2,7	3,0	11,7	11,1	3,0	5,8	3,6
Griechenland	2,9	6,2	2,9	3,5	7,4	10,1	-	6,7	3,9
übrige Gus (inkl. Georgien) ³⁾	3,2	11,4	10,1	6,9	31,1	6,5	-	14,6	7,9
Irland (Republik)	3,2	5,2	1,8	3,4	17,7	20,8	-	15,4	4,8
Island	2,3	2,4	-	2,3	3,0	6,0	-	7,4	3,5
Israel	3,5	7,0	1,8	4,0	7,0	16,8	-	4,6	4,7
Italien	2,7	3,3	4,8	3,1	5,7	12,7	8,0	6,6	3,8
Japan	3,0	6,6	7,1	4,3	7,9	9,4	-	10,5	5,0
restl. Südosteuropa ⁴⁾	2,2	3,9	5,0	3,4	11,1	15,0	-	11,5	6,0
Kanada	3,7	8,5	3,5	5,1	27,6	8,0	2,0	18,3	7,0
Kroatien	2,3	4,3	5,1	3,7	12,7	13,2	-	8,9	6,2
Lettland	2,9	4,2	6,6	4,0	8,6	16,8	-	6,9	5,4
Litauen	2,7	3,5	5,4	3,4	14,1	21,3	-	9,5	6,8
Luxemburg	2,0	2,7	2,9	2,2	3,3	13,5	-	4,9	2,7
Malta	3,2	2,4	5,3	3,0	1,0	7,1	-	3,3	3,0
Neuseeland	3,7	3,5	3,0	3,5	10,0	8,4	-	9,8	5,6
Niederlande	2,3	3,3	4,0	2,7	4,5	10,9	38,9	7,6	3,6
Norwegen	5,2	4,0	4,4	4,7	4,1	7,2	7,0	4,2	4,9
Polen	3,0	5,4	7,8	5,6	9,6	15,1	-	10,2	8,7
Portugal	2,9	5,1	13,3	4,4	57,4	30,9	-	23,8	9,6
Rumänien	2,4	3,8	5,1	3,6	14,6	15,9	1,0	8,4	5,5
Russland	3,8	6,7	4,5	4,5	20,2	12,5	-	7,9	6,2
Saudi-Arabien	8,8	8,3	-	8,7	9,7	36,0	-	5,0	9,6
Schweden	3,0	5,8	5,1	3,8	4,6	8,5	6,0	11,4	4,3
Schweiz und Liechtenstein	3,3	2,8	4,2	3,2	6,0	7,4	7,0	4,3	3,5
Slowakei	2,9	3,8	7,1	4,6	8,3	15,2	23,3	8,0	7,5
Slowenien	2,9	3,0	4,5	3,4	8,1	11,2	8,5	6,6	5,1
Spanien	1,9	4,5	3,2	2,4	7,4	10,2	-	7,3	3,0
Südafrika	3,7	7,8	10,7	5,0	-	20,5	-	37,6	9,7
Indien	9,3	30,3	9,0	11,1	43,0	20,4	-	11,2	12,1
Südkorea	5,7	5,1	14,4	5,6	91,8	12,9	-	8,0	8,0
Südostasien ⁵⁾	3,1	10,8	20,1	7,7	12,7	30,0	-	51,8	12,6
Taiwan	3,5	14,1	13,2	6,5	2,0	-	-	6,6	6,3
Tschechien	2,5	3,6	4,3	3,4	5,9	9,2	12,7	7,8	4,8
Türkei	3,3	4,3	6,4	4,2	9,3	12,7	-	12,6	5,0
Ukraine	3,8	2,1	2,4	3,4	9,7	8,1	-	7,6	4,5
Ungarn	2,4	4,0	4,6	3,9	8,6	15,0	5,1	10,8	6,3
USA	3,6	5,9	4,4	4,1	40,0	16,9	2,0	9,9	5,7
Ver. Arab. Emirate	1,7	3,8	4,4	1,8	3,5	13,7	-	19,3	2,1
Vereinigtes Königreich	3,6	3,8	10,4	4,1	8,9	21,6	8,0	10,0	5,8
Zypern	3,7	6,0	1,7	4,0	5,0	13,0	-	9,0	4,5
übriges Afrika	3,8	4,6	2,5	4,0	12,8	17,4	1,0	11,1	5,1
übriges Asien	4,4	11,6	2,6	5,2	36,0	7,4	-	13,3	7,9
Zentral u. Südamerika ⁶⁾	4,2	8,0	5,9	5,4	11,8	28,5	-	14,2	6,7
übriges Ausland	1,6	2,7	4,2	1,9	3,5	10,0	1,3	3,1	2,0
EU-27 Insgesamt	3,3	2,8	3,8	3,2	6,2	10,2	4,7	12,6	4,8

Q: STATISTIK AUSTRIA. - 1) Jemen, Bahrain, Irak, Jordanien, Katar, Kuwait, Libanon, Oman, Syrien. - 2) inkl. Hong Kong, Macao. - 3) Belarus, Moldawien, Armenien, Aserbaidschan, Kasachstan, Kirgisistan, Tadschikistan, Turkmenistan, Usbekistan. - 4) Bosnien-Herzegowina, Nordmazedonien, Serbien, Montenegro und Kosovo. - 5) Indonesien, Malaysia, Singapur, Nordkorea, Thailand, Brunei, Kambodscha, Laos, Philippinen, Vietnam. - 6) inkl. Argentinien, Mexiko.

Ankünfte / Übernachtungen in der Wintersaison 2020/21 nach Bundes- und Herkunftsländern in allen Beherbergungsbetrieben Arrivals and nights spent in the winter season 2020/21 in all tourist accommodations by Austrian Länder and countries of origin										
Herkunftsländer Countries of origin	Bundesländer / Austrian Länder									Österreich
	Burgenland	Kärnten	Nieder- österreich	Ober- österreich	Salzburg	Steiermark	Tirol	Vorarlberg	Wien	
Ankünfte / Arrivals absolut / total										
Insgesamt	34.094	87.164	236.992	172.063	130.617	160.293	134.917	50.637	157.667	1.164.444
Österreich gesamt	27.113	68.017	166.528	124.448	99.244	122.174	89.650	34.505	97.818	829.497
Burgenland	2.979	1.843	5.475	4.331	3.590	3.284	3.979	708	5.156	31.345
Kärnten	2.015	10.805	12.048	7.628	8.528	13.671	7.813	1.943	9.931	74.382
Niederösterreich	5.870	10.221	43.731	21.998	13.173	17.857	10.383	3.928	9.714	136.875
Oberösterreich	3.079	7.944	28.213	33.814	14.705	16.744	14.856	5.700	17.365	142.420
Salzburg	844	4.603	8.443	8.616	12.580	6.729	7.819	3.201	10.905	63.740
Steiermark	4.323	14.186	27.952	16.162	11.297	31.823	9.536	3.062	18.763	137.104
Tirol	622	4.698	5.029	7.132	9.289	6.631	16.925	6.353	9.115	65.794
Vorarlberg	306	1.164	2.564	2.504	2.865	1.806	5.311	2.971	4.862	24.353
Wien	7.075	12.553	33.073	22.263	23.217	23.629	13.028	6.639	12.007	153.484
Ausland	6.981	19.147	70.464	47.615	31.373	38.119	45.267	16.132	59.849	334.947
Deutschland gesamt	1.996	6.828	15.467	17.742	13.136	13.016	17.406	8.304	18.918	112.813
arabische Länder in Asien ¹⁾	131	27	32	28	15	37	45	18	984	1.317
Australien	1	5	60	15	21	30	71	27	85	315
Belgien	40	62	474	419	326	230	377	138	623	2.689
Brasilien	-	2	51	4	21	6	17	4	64	169
Bulgarien	44	156	453	349	214	126	430	17	558	2.347
China ²⁾	5	7	205	26	24	22	12	22	278	601
Dänemark	28	15	165	83	447	47	116	19	233	1.153
Estland	4	14	22	10	12	20	60	12	49	203
Finnland	2	20	421	67	48	98	125	37	762	1.580
Frankreich (einschl. Monaco)	109	168	1.406	507	644	767	791	508	1.669	6.569
Griechenland	133	41	312	67	44	81	99	12	382	1.171
übrige Gus (inkl. Georgien) ³⁾	13	40	76	55	71	150	253	5	342	1.005
Irland (Republik)	9	24	168	33	21	38	42	70	172	577
Island	3	-	19	1	22	1	-	-	30	76
Israel	3	4	81	17	12	5	59	6	327	514
Italien	294	1.651	1.969	1.381	1.461	2.651	4.693	1.146	2.473	17.719
Japan	1	15	77	57	93	612	232	16	147	1.250
restl. Südosteuropa ⁴⁾	216	287	804	595	407	538	499	142	1.427	4.915
Kanada	1	12	176	22	72	179	241	65	219	987
Kroatien	167	770	1.105	787	744	1.247	578	185	953	6.536
Lettland	23	26	168	31	23	40	152	2	114	579
Litauen	46	49	123	40	67	42	75	31	113	586
Luxemburg	17	31	536	80	62	27	127	33	122	1.035
Malta	27	9	33	1	5	-	9	3	65	152
Neuseeland	-	-	9	14	45	9	18	-	12	107
Niederlande	160	306	1.026	1.039	1.213	845	1.171	273	2.381	8.414
Norwegen	-	30	83	70	113	126	254	64	84	824
Polen	821	1.472	7.379	5.493	1.427	2.945	2.924	421	3.388	26.270
Portugal	56	48	447	132	42	87	142	14	264	1.232
Rumänien	292	530	2.457	1.423	728	611	796	134	2.529	9.500
Russland	22	52	356	156	470	267	555	25	1.197	3.100
Saudi-Arabien	-	1	16	2	1	-	1	4	101	126
Schweden	36	47	330	87	105	195	278	35	267	1.380
Schweiz und Liechtenstein	131	528	1.475	1.225	1.908	1.267	2.755	2.212	2.176	13.677
Slowakei	431	929	4.051	2.858	1.138	2.108	1.826	443	1.439	15.223
Slowenien	287	1.723	2.657	1.784	975	1.940	1.652	320	1.311	12.649
Spanien	51	93	1.871	357	390	197	314	72	997	4.342
Südafrika	-	2	24	6	4	5	2	4	58	105
Indien	1	7	33	10	7	19	23	8	107	215
Südkorea	1	23	46	9	34	54	87	11	58	323
Südostasien ⁵⁾	17	70	40	56	26	39	30	4	142	424
Taiwan	-	2	16	5	1	6	3	2	27	62
Tschechien	400	573	3.208	2.314	1.489	1.519	1.754	352	1.687	13.296
Türkei	43	56	142	121	84	88	79	35	390	1.038
Ukraine	68	38	398	131	164	107	291	4	1.187	2.388
Ungarn	702	1.648	6.261	5.773	1.360	3.456	1.827	332	1.860	23.219
USA	7	49	1.091	123	314	500	711	139	1.224	4.158
Ver. Arab. Emirate	1	6	65	15	28	9	26	12	2.263	2.425
Vereinigtes Königreich	74	142	1.172	434	433	338	715	97	1.476	4.881
Zypern	1	-	72	6	6	7	12	7	105	216
übriges Afrika	10	13	90	44	33	44	61	7	318	620
übriges Asien	9	24	60	34	4	26	67	2	333	559
Zentral u. Südamerika ⁶⁾	9	10	100	34	40	44	49	16	172	474
übriges Ausland	38	462	11.086	1.443	779	1.251	335	261	1.187	16.842
EU-27 Insgesamt	33.289	85.250	219.109	167.311	125.371	154.514	127.426	47.425	141.252	1.100.947

Q: STATISTIK AUSTRIA. - 1) Jemen, Bahrain, Irak, Jordanien, Katar, Kuwait, Libanon, Oman, Syrien. - 2) inkl. Hong Kong, Macao. - 3) Belarus, Moldawien, Armenien, Aserbaidschan, Kasachstan, Kirgisistan, Tadschikistan, Turkmenistan, Usbekistan. - 4) Bosnien-Herzegowina, Nordmazedonien, Serbien, Montenegro und Kosovo. - 5) Indonesien, Malaysia, Singapur, Nordkorea, Thailand, Brunei, Kambodscha, Laos, Philippinen, Vietnam. - 6) inkl. Argentinien, Mexiko.

Ankünfte / Übernachtungen in der Wintersaison 2020/21 nach Bundes- und Herkunftsländern in allen Beherbergungsbetrieben Arrivals and nights spent in the winter season 2020/21 in all tourist accommodations by Austrian Länder and countries of origin										
Herkunftsländer Countries of origin	Bundesländer / Austrian Länder									Österreich
	Burgenland	Kärnten	Nieder- österreich	Ober- österreich	Salzburg	Steiermark	Tirol	Vorarlberg	Wien	
Ankünfte / Arrivals										
Veränderung zur Wintersaison 2019/2020 in % / Changes compared to winter season 2019/2020 in %										
Insgesamt	-86,7	-88,5	-71,8	-80,6	-96,0	-88,8	-97,3	-94,8	-93,8	-92,7
Österreich gesamt	-87,6	-78,2	-66,9	-76,9	-88,3	-86,0	-81,1	-71,6	-82,8	-81,4
Burgenland	-84,3	-86,2	-69,1	-71,4	-91,4	-91,4	-81,1	-81,9	-85,9	-84,8
Kärnten	-83,6	-82,9	-48,4	-60,4	-77,7	-75,7	-69,5	-53,6	-84,0	-75,6
Niederösterreich	-90,4	-79,6	-72,9	-76,8	-92,9	-90,6	-84,0	-65,3	-84,9	-84,5
Oberösterreich	-84,5	-72,4	-54,8	-83,7	-90,9	-84,3	-77,3	-52,0	-83,4	-81,5
Salzburg	-83,5	-65,4	-59,3	-75,6	-86,2	-78,7	-74,5	-59,6	-84,0	-79,0
Steiermark	-88,8	-78,9	-44,5	-61,5	-87,9	-86,1	-75,6	-61,3	-81,1	-79,4
Tirol	-78,9	-61,0	-66,0	-69,7	-76,8	-64,6	-82,6	-54,2	-85,5	-77,0
Vorarlberg	-70,4	-66,6	-65,8	-68,1	-80,9	-76,6	-83,9	-92,1	-85,6	-83,4
Wien	-88,0	-79,1	-77,2	-76,0	-87,2	-87,8	-86,5	-70,9	-67,8	-82,7
Ausland	-81,1	-95,7	-79,0	-86,3	-98,7	-93,1	-99,0	-98,1	-97,0	-97,1
Deutschland gesamt	-83,5	-94,9	-78,2	-88,6	-98,8	-93,7	-99,3	-98,5	-95,4	-97,8
arabische Länder in Asien ¹⁾	-17,6	-73,0	-91,5	-96,8	-99,5	-91,5	-97,1	-96,3	-90,8	-92,6
Australien	-98,3	-98,5	-91,1	-99,1	-99,8	-96,8	-99,5	-98,5	-99,5	-99,4
Belgien	-73,7	-98,9	-80,6	-86,1	-99,4	-96,4	-99,7	-99,0	-96,9	-98,9
Brasilien	-	-97,6	-87,4	-99,3	-99,3	-98,9	-99,7	-98,6	-99,6	-99,3
Bulgarien	-91,5	-88,2	-83,8	-66,9	-94,8	-88,3	-92,7	-92,8	-96,7	-93,1
China ²⁾	-99,4	-99,9	-98,7	-99,8	-99,9	-99,6	-100,0	-98,0	-99,5	-99,7
Dänemark	-70,8	-99,5	-89,7	-91,7	-99,5	-99,6	-99,8	-99,5	-97,6	-99,4
Estland	-93,4	-93,2	-96,3	-93,8	-99,5	-95,7	-98,6	-93,7	-98,3	-98,2
Finnland	-97,1	-93,9	-65,8	-91,4	-99,4	-93,5	-99,1	-97,0	-94,0	-96,1
Frankreich (einschl. Monaco)	-64,3	-89,9	-75,2	-86,7	-94,3	-79,1	-98,6	-96,8	-97,6	-96,1
Griechenland	-32,5	-89,9	-92,0	-90,3	-98,8	-89,4	-97,8	-97,7	-99,1	-98,0
übrige Gus (inkl. Georgien) ³⁾	-94,3	-86,9	-89,8	-87,4	-97,0	-82,3	-93,4	-97,9	-97,7	-95,7
Irland (Republik)	-71,0	-92,1	-94,2	-93,2	-99,8	-94,1	-99,8	-90,7	-98,8	-98,8
Island	-57,1	-	-93,0	-98,0	-99,0	-99,7	-	-	-98,2	-99,0
Israel	-97,8	-98,8	-97,0	-97,9	-99,7	-99,5	-99,5	-99,0	-99,3	-99,2
Italien	-71,7	-96,1	-82,6	-82,9	-95,9	-80,0	-95,0	-77,9	-97,9	-94,6
Japan	-98,5	-92,6	-96,9	-95,5	-99,4	-68,2	-94,2	-95,3	-99,7	-98,3
restl. Südosteuropa ⁴⁾	-78,8	-95,0	-88,9	-75,2	-93,0	-87,7	-87,0	-74,1	-95,5	-92,1
Kanada	-98,0	-94,6	-89,6	-97,2	-97,8	-79,8	-96,1	-93,1	-98,5	-96,6
Kroatien	-74,8	-97,0	-77,2	-65,7	-94,4	-87,8	-90,1	-53,6	-95,1	-92,1
Lettland	-73,9	-91,0	-71,9	-88,3	-98,8	-92,2	-95,1	-98,8	-97,6	-95,0
Litauen	-55,8	-91,1	-85,6	-91,9	-98,4	-93,1	-98,8	-84,5	-97,6	-96,7
Luxemburg	-51,4	-93,7	3,5	-79,3	-98,8	-94,7	-99,5	-99,3	-96,9	-97,4
Malta	285,7	-89,0	-83,7	-99,4	-99,3	-	-98,9	-92,1	-98,4	-97,5
Neuseeland	-	-	-94,0	-90,8	-95,9	-92,7	-98,7	-	-99,4	-98,0
Niederlande	-48,6	-98,9	-80,9	-89,3	-99,6	-95,7	-99,8	-99,6	-93,9	-99,2
Norwegen	-	-87,1	-88,3	-84,7	-98,8	-90,4	-98,1	-95,8	-99,1	-97,8
Polen	-34,5	-93,4	-51,7	-48,5	-97,1	-83,9	-96,2	-81,0	-90,7	-88,7
Portugal	-11,1	-65,0	-64,8	-80,4	-97,9	-80,7	-94,0	-96,6	-98,6	-95,2
Rumänien	-93,4	-90,2	-85,5	-75,0	-97,0	-90,5	-97,4	-83,6	-96,2	-94,1
Russland	-96,0	-98,0	-91,1	-94,8	-98,2	-93,7	-98,9	-98,9	-98,3	-98,1
Saudi-Arabien	-	-97,9	-91,1	-99,0	-100,0	-	-99,8	-91,1	-98,3	-98,6
Schweden	-79,8	-95,8	-75,7	-91,2	-99,7	-95,4	-99,2	-99,2	-98,1	-98,6
Schweiz und Liechtenstein	-84,5	-85,1	-79,7	-85,4	-93,0	-83,5	-98,8	-98,2	-96,1	-97,1
Slowakei	-69,7	-94,1	-65,2	-60,3	-95,5	-90,3	-88,5	-40,1	-88,4	-86,4
Slowenien	-36,8	-93,4	-47,2	-36,2	-94,9	-81,1	-83,7	-59,2	-89,9	-85,6
Spanien	-66,2	-85,0	-77,3	-87,8	-95,6	-92,0	-98,0	-96,6	-98,9	-96,6
Südafrika	-	-98,4	-86,0	-97,5	-99,8	-97,9	-99,9	-99,0	-98,0	-99,0
Indien	-87,5	-96,1	-96,6	-98,9	-99,8	-96,8	-99,4	-95,7	-99,2	-99,1
Südkorea	-98,5	-94,2	-99,3	-99,9	-99,9	-96,6	-97,3	-91,1	-99,8	-99,5
Südostasien ⁵⁾	-97,9	-83,5	-98,7	-99,4	-99,9	-96,9	-99,6	-99,5	-99,5	-99,4
Taiwan	-	-98,0	-98,7	-99,9	-100,0	-99,3	-99,6	-99,5	-99,9	-99,9
Tschechien	-67,5	-98,7	-85,6	-92,2	-98,9	-97,3	-98,4	-85,9	-95,5	-96,9
Türkei	-15,7	-83,7	-96,5	-90,7	-98,2	-93,0	-98,0	-95,1	-98,3	-97,3
Ukraine	-94,7	-97,3	-92,1	-94,0	-98,5	-95,8	-98,4	-99,4	-97,4	-97,3
Ungarn	-82,3	-96,8	-76,8	-55,1	-96,5	-96,0	-87,9	-78,7	-95,1	-91,6
USA	-96,1	-97,2	-87,4	-97,6	-99,2	-90,0	-97,9	-97,2	-98,9	-98,0
Ver. Arab. Emirate	-95,2	-95,1	-84,0	-96,3	-99,4	-97,2	-99,0	-95,4	-82,5	-88,7
Vereinigtes Königreich	-80,1	-97,8	-85,0	-94,0	-99,5	-96,7	-99,6	-99,4	-98,7	-98,8
Zypern	-98,3	-	-86,6	-97,0	-99,2	-96,1	-98,7	-91,8	-98,7	-98,0
übriges Afrika	-89,9	-97,6	-89,7	-91,1	-98,5	-89,8	-97,2	-98,4	-97,3	-96,7
übriges Asien	-93,2	-62,5	-96,4	-96,8	-99,9	-96,2	-93,2	-99,7	-97,5	-97,4
Zentral u. Südamerika ⁶⁾	-83,6	-96,6	-85,7	-96,5	-99,1	-95,4	-99,1	-98,4	-99,2	-98,7
übriges Ausland	-92,6	-89,7	-52,7	-78,1	-97,3	-90,1	-96,9	-97,5	-91,1	-84,8
EU-27 Insgesamt	-86,6	-88,2	-69,9	-79,1	-95,6	-88,6	-97,0	-94,1	-91,7	-91,9

Q: STATISTIK AUSTRIA. - 1) Jemen, Bahrain, Irak, Jordanien, Katar, Kuwait, Libanon, Oman, Syrien. - 2) inkl. Hong Kong, Macao. - 3) Belarus, Moldawien, Armenien, Aserbaidschan, Kasachstan, Kirgisistan, Tadschikistan, Turkmenistan, Usbekistan. - 4) Bosnien-Herzegowina, Nordmazedonien, Serbien, Montenegro und Kosovo. - 5) Indonesien, Malaysia, Singapur, Nordkorea, Thailand, Brunei, Kambodscha, Laos, Philippinen, Vietnam. - 6) inkl. Argentinien, Mexiko.

Ankünfte / Übernachtungen in der Wintersaison 2020/21 nach Bundes- und Herkunftsländern in allen Beherbergungsbetrieben Arrivals and nights spent in the winter season 2020/21 in all tourist accommodations by Austrian Länder and countries of origin										
Herkunftsländer Countries of origin	Bundesländer / Austrian Länder									Österreich
	Burgenland	Kärnten	Nieder- österreich	Ober- österreich	Salzburg	Steiermark	Tirol	Vorarlberg	Wien	
Übernachtungen / Nights spent absolut / total										
Insgesamt	234.427	559.968	1.116.117	841.617	622.372	878.380	692.083	150.330	468.285	5.563.579
Österreich gesamt	200.760	430.919	889.907	632.067	455.870	674.239	348.157	83.587	254.506	3.970.012
Burgenland	25.856	9.901	31.294	20.659	12.066	18.877	10.361	1.932	12.825	143.771
Kärnten	12.351	132.573	41.304	26.634	53.791	68.672	30.416	4.352	23.653	393.746
Niederösterreich	52.370	49.091	293.671	106.617	60.711	84.471	29.143	9.730	27.007	712.811
Oberösterreich	12.011	32.193	113.344	261.245	73.046	74.193	44.155	12.959	40.000	663.146
Salzburg	3.504	22.237	28.359	40.610	82.052	31.239	25.238	6.464	26.447	266.150
Steiermark	29.717	73.566	105.036	56.711	46.822	273.336	35.726	8.157	48.061	677.132
Tirol	4.603	20.779	19.850	26.928	41.625	29.202	106.201	14.013	20.518	283.719
Vorarlberg	1.085	5.311	8.413	11.362	12.014	8.713	27.238	10.573	11.388	96.097
Wien	59.263	85.268	248.636	81.301	73.743	85.536	39.679	15.407	44.607	733.440
Ausland	33.667	129.049	226.210	209.550	166.502	204.141	343.926	66.743	213.779	1.593.567
Deutschland gesamt	7.249	32.347	46.715	56.248	43.406	47.615	82.179	30.751	58.873	405.383
arabische Länder in Asien ¹⁾	789	523	85	262	55	170	160	86	3.249	5.379
Australien	1	190	371	33	375	156	667	47	934	2.774
Belgien	176	235	977	919	1.928	1.540	3.504	501	1.500	11.280
Brasilien	-	2	970	44	77	87	244	34	868	2.326
Bulgarien	153	1.943	1.225	1.802	1.029	439	3.398	72	2.655	12.716
China ²⁾	10	139	372	390	411	291	43	155	1.474	3.285
Dänemark	149	49	449	336	4.795	114	864	51	716	7.523
Estland	12	99	84	26	60	71	356	20	103	831
Finnland	22	97	1.616	430	240	447	735	128	2.595	6.310
Frankreich (einschl. Monaco)	364	697	3.033	1.476	2.109	3.312	4.417	1.832	6.226	23.466
Griechenland	404	197	669	862	117	331	654	47	1.251	4.532
übrige Gus (inkl. Georgien) ³⁾	31	357	167	321	375	1.865	2.596	25	2.193	7.930
Irland (Republik)	10	166	302	284	170	272	144	390	1.004	2.742
Island	3	-	33	1	149	1	-	-	80	267
Israel	5	34	690	57	35	198	90	7	1.276	2.392
Italien	938	6.824	6.515	7.142	5.041	7.599	20.655	4.128	8.916	67.758
Japan	1	101	214	339	444	2.544	1.435	126	1.028	6.232
restl. Südosteuropa ⁴⁾	622	2.833	3.427	3.805	2.703	3.881	6.107	894	5.101	29.373
Kanada	18	134	550	223	430	2.263	1.558	232	1.464	6.872
Kroatien	766	4.886	5.137	5.559	2.502	8.249	7.047	849	5.448	40.443
Lettland	104	88	601	258	300	89	1.144	7	527	3.118
Litauen	667	168	791	269	917	86	581	244	276	3.999
Luxemburg	22	92	671	184	252	124	889	77	458	2.769
Malta	37	80	51	1	11	-	11	14	253	458
Neuseeland	-	-	13	106	209	72	183	-	20	603
Niederlande	476	1.270	2.092	3.269	7.507	3.417	5.907	1.147	4.836	29.921
Norwegen	2	152	413	226	417	569	1.579	321	337	4.016
Polen	8.529	20.389	37.327	36.589	22.123	31.329	55.342	4.586	12.081	228.295
Portugal	427	818	1.318	2.414	150	771	4.919	89	963	11.869
Rumänien	1.391	6.036	7.452	7.973	3.365	6.074	10.102	590	9.430	52.413
Russland	87	292	970	861	6.086	1.561	4.980	81	4.373	19.291
Saudi-Arabien	-	15	98	2	4	-	1	144	941	1.205
Schweden	94	165	726	318	384	1.361	1.646	90	1.215	5.999
Schweiz und Liechtenstein	436	2.456	3.352	3.492	5.050	4.295	12.330	9.070	7.063	47.544
Slowakei	1.611	9.614	20.089	16.088	12.315	15.318	30.900	3.042	5.275	114.252
Slowenien	1.069	11.263	10.308	6.857	5.191	9.842	13.091	1.749	4.545	63.915
Spanien	291	410	3.357	1.405	1.124	780	2.402	163	3.014	12.946
Südafrika	-	8	112	80	33	68	122	61	532	1.016
Indien	4	90	351	140	7	400	532	26	1.047	2.597
Südkorea	1	63	107	63	593	652	655	11	443	2.588
Südostasien ⁵⁾	693	2.330	286	334	246	670	255	12	535	5.361
Taiwan	-	3	116	11	15	24	20	2	198	389
Tschechien	1.632	4.057	9.849	9.118	9.766	7.305	15.614	1.162	5.426	63.929
Türkei	549	338	644	297	242	343	645	469	1.711	5.238
Ukraine	183	164	1.077	466	946	454	2.335	9	5.069	10.703
Ungarn	2.671	13.890	25.943	31.058	12.698	26.070	24.286	1.365	8.370	146.351
USA	16	349	4.005	623	2.579	3.010	5.185	296	7.547	23.610
Ver. Arab. Emirate	1	149	286	59	86	31	105	18	4.455	5.190
Vereinigtes Königreich	198	1.040	3.357	1.324	4.634	2.198	8.194	494	6.910	28.349
Zypern	1	-	97	18	8	126	59	23	646	978
übriges Afrika	59	57	343	252	90	260	351	10	1.769	3.191
übriges Asien	32	114	720	483	8	105	649	5	2.287	4.403
Zentral u. Südamerika ⁶⁾	181	47	191	136	477	290	441	188	1.248	3.199
übriges Ausland	480	1.189	15.496	4.217	2.218	5.002	1.618	803	3.025	34.048
EU-27 Insgesamt	230.025	546.799	1.077.301	822.970	593.378	846.920	639.003	136.704	401.108	5.294.208

Q: STATISTIK AUSTRIA. - 1) Jemen, Bahrain, Irak, Jordanien, Katar, Kuwait, Libanon, Oman, Syrien. - 2) inkl. Hong Kong, Macao. - 3) Belarus, Moldawien, Armenien, Aserbaidschan, Kasachstan, Kirgisistan, Tadschikistan, Turkmenistan, Usbekistan. - 4) Bosnien-Herzegowina, Nordmazedonien, Serbien, Montenegro und Kosovo. - 5) Indonesien, Malaysia, Singapur, Nordkorea, Thailand, Brunei, Kambodscha, Laos, Philippinen, Vietnam. - 6) inkl. Argentinien, Mexiko.

Ankünfte / Übernachtungen in der Wintersaison 2020/21 nach Bundes- und Herkunftsländern in allen Beherbergungsbetrieben Arrivals and nights spent in the winter season 2020/21 in all tourist accommodations by Austrian Länder and countries of origin										
Herkunftsländer Countries of origin	Bundesländer / Austrian Länder									Österreich
	Burgenland	Kärnten	Nieder- österreich	Ober- österreich	Salzburg	Steiermark	Tirol	Vorarlberg	Wien	
Übernachtungen / Nights spent										
Veränderung zur Wintersaison 2019/2020 in % / Changes compared to winter season 2019/2020 in %										
Insgesamt	-67,0	-82,3	-48,8	-64,9	-95,5	-82,0	-97,0	-96,3	-91,7	-90,7
Österreich gesamt	-67,8	-62,3	-40,1	-57,1	-83,5	-74,1	-76,0	-74,8	-75,6	-69,3
Burgenland	-56,4	-79,3	-41,1	-48,2	-91,2	-83,9	-82,7	-80,3	-80,3	-75,6
Kärnten	-64,0	-44,5	-31,9	-48,6	-56,0	-56,8	-60,5	-55,8	-79,7	-54,7
Niederösterreich	-69,7	-75,3	-44,1	-60,1	-91,4	-85,5	-87,9	-72,8	-76,1	-74,9
Oberösterreich	-76,9	-67,5	-33,6	-56,8	-84,7	-74,7	-77,6	-54,2	-78,3	-68,5
Salzburg	-74,7	-45,2	-36,3	-59,9	-69,4	-61,9	-69,1	-61,7	-78,9	-65,6
Steiermark	-70,5	-66,2	-23,7	-46,2	-83,2	-61,3	-72,1	-66,0	-72,8	-63,9
Tirol	-51,3	-46,8	-43,0	-51,5	-60,5	-47,0	-59,9	-48,6	-83,0	-60,2
Vorarlberg	-62,9	-48,9	-50,5	-42,7	-67,6	-65,2	-71,7	-90,3	-83,2	-75,1
Wien	-66,6	-66,3	-43,8	-64,5	-88,5	-85,3	-87,0	-78,2	-39,4	-73,5
Ausland	-61,7	-93,6	-67,3	-77,3	-98,5	-91,1	-98,4	-98,2	-95,4	-96,6
Deutschland gesamt	-80,1	-95,4	-69,9	-87,1	-99,2	-94,8	-99,3	-98,7	-93,7	-98,2
arabische Länder in Asien ¹⁾	-11,5	33,1	-94,4	-81,2	-99,3	-87,1	-97,4	-96,7	-88,2	-89,2
Australien	-99,6	-83,3	-73,6	-99,0	-98,9	-94,6	-98,9	-99,6	-98,1	-98,3
Belgien	-30,7	-99,3	-78,8	-90,3	-99,4	-95,5	-99,5	-99,3	-97,0	-99,1
Brasilien	-	-98,9	0,7	-96,8	-99,0	-93,5	-98,4	-97,8	-97,7	-96,5
Bulgarien	-86,1	-70,7	-77,4	-35,1	-94,2	-88,8	-90,7	-92,2	-93,5	-89,0
China ²⁾	-99,0	-97,9	-98,4	-98,1	-98,9	-97,6	-99,9	-96,0	-98,6	-98,9
Dänemark	-61,6	-99,6	-85,5	-91,6	-99,2	-99,8	-99,8	-99,7	-97,0	-99,3
Estland	-93,1	-89,7	-91,2	-92,9	-99,6	-96,4	-98,5	-97,3	-98,4	-98,3
Finnland	-90,9	-92,7	-24,7	-80,9	-99,4	-90,5	-99,0	-97,8	-91,7	-96,1
Frankreich (einschl. Monaco)	-39,3	-87,5	-66,7	-82,3	-94,9	-66,3	-98,4	-97,5	-96,5	-96,1
Griechenland	-31,4	-85,6	-90,1	-49,2	-99,0	-82,3	-96,3	-97,9	-98,9	-97,2
übrige Gus (inkl. Georgien) ³⁾	-92,7	-75,0	-87,9	-66,4	-96,1	-43,1	-88,3	-97,3	-94,0	-89,7
Irland (Republik)	-75,6	-89,2	-92,1	-82,8	-99,7	-91,7	-99,9	-90,5	-97,1	-98,7
Island	-80,0	-	-91,6	-99,3	-98,9	-100,0	-	-	-98,2	-99,3
Israel	-98,2	-96,7	-85,6	-96,7	-99,8	-94,4	-99,9	-99,7	-99,0	-99,0
Italien	-62,7	-92,9	-72,9	-59,3	-93,5	-71,4	-91,1	-64,6	-97,0	-91,4
Japan	-99,2	-84,6	-94,5	-87,4	-97,9	-34,4	-89,5	-88,7	-99,0	-95,7
restl. Südosteuropa ⁴⁾	-59,7	-89,1	-73,9	-46,6	-88,7	-71,3	-71,9	-63,9	-92,2	-83,2
Kanada	-85,6	-80,1	-79,0	-87,8	-95,2	-31,9	-94,6	-95,2	-96,0	-92,2
Kroatien	-30,0	-94,5	-48,6	-4,8	-94,7	-76,2	-75,0	-33,1	-84,8	-84,0
Lettland	-28,3	-93,0	-49,4	-61,1	-97,2	-94,2	-93,6	-99,1	-95,0	-93,0
Litauen	197,8	-94,2	-62,3	-76,2	-96,2	-96,3	-98,4	-73,7	-97,4	-95,0
Luxemburg	-73,5	-96,7	-15,0	-81,0	-99,2	-94,5	-99,4	-99,7	-95,3	-98,7
Malta	184,6	-69,3	-87,3	-99,8	-99,6	-	-99,7	-93,2	-97,8	-97,6
Neuseeland	-	-	-95,8	-67,3	-94,8	-84,7	-97,0	-	-99,6	-96,6
Niederlande	-29,8	-99,2	-82,6	-90,5	-99,6	-96,9	-99,8	-99,7	-94,8	-99,5
Norwegen	-98,2	-82,7	-76,6	-80,6	-99,1	-90,6	-97,4	-95,6	-98,6	-97,3
Polen	138,9	-83,9	-18,3	-20,0	-91,9	-66,0	-88,0	-57,1	-83,5	-79,8
Portugal	43,8	85,9	-38,8	62,9	-97,4	-49,6	-64,6	-94,9	-98,0	-84,2
Rumänien	-78,6	-79,5	-78,2	-32,5	-97,1	-75,3	-94,5	-80,8	-93,5	-90,6
Russland	-93,6	-97,8	-90,0	-87,4	-95,4	-89,7	-98,3	-99,2	-97,5	-97,1
Saudi-Arabien	-	-92,2	-74,9	-99,6	-99,9	-	-100,0	-13,8	-94,0	-95,3
Schweden	-80,4	-96,0	-71,6	-86,0	-99,8	-93,6	-99,1	-99,6	-96,5	-98,8
Schweiz und Liechtenstein	-80,1	-81,7	-74,0	-82,9	-94,3	-80,9	-98,8	-98,1	-94,5	-97,3
Slowakei	-53,9	-86,0	-43,5	-38,5	-88,2	-82,3	-64,4	7,2	-80,5	-74,1
Slowenien	-6,1	-87,8	-19,6	-5,6	-92,0	-73,6	-70,8	-11,6	-81,6	-77,7
Spanien	-32,2	-80,5	-71,4	-75,9	-95,4	-88,3	-95,2	-98,1	-98,6	-96,0
Südafrika	-	-98,6	-74,7	-89,5	-99,7	-93,0	-99,4	-97,4	-92,9	-97,7
Indien	-90,5	-88,7	-80,4	-95,0	-99,9	-83,9	-92,7	-95,9	-96,2	-95,0
Südkorea	-98,6	-88,7	-98,6	-99,3	-98,2	-78,4	-92,7	-95,8	-99,2	-97,9
Südostasien ⁵⁾	-26,0	105,3	-94,3	-97,5	-99,2	-76,8	-98,9	-99,7	-99,1	-96,3
Taiwan	-	-99,1	-93,6	-99,9	-99,9	-97,8	-99,0	-99,7	-99,5	-99,4
Tschechien	-32,4	-98,0	-78,4	-89,9	-98,1	-96,7	-96,6	-88,3	-91,7	-96,0
Türkei	346,3	-73,1	-89,5	-86,0	-98,3	-89,9	-96,2	-87,0	-96,8	-94,8
Ukraine	-90,1	-97,5	-87,8	-87,8	-98,2	-93,9	-97,6	-99,7	-95,2	-96,3
Ungarn	-72,0	-94,0	-68,3	-26,9	-92,2	-92,5	-71,2	-70,2	-87,7	-85,9
USA	-96,3	-94,3	-69,4	-94,7	-97,2	-79,0	-95,8	-98,7	-97,1	-95,7
Ver. Arab. Emirate	-99,2	-69,3	-67,9	-93,9	-99,4	-96,9	-99,0	-98,1	-83,2	-90,7
Vereinigtes Königreich	-76,8	-97,0	-76,0	-93,1	-99,0	-95,3	-99,1	-99,5	-97,4	-98,5
Zypern	-99,5	-	-90,8	-95,0	-99,7	-74,0	-98,8	-95,5	-97,2	-97,1
übriges Afrika	-86,3	-97,4	-79,9	-82,2	-99,0	-83,9	-96,7	-99,4	-93,9	-94,4
übriges Asien	-89,4	-50,9	-75,1	-74,5	-99,9	-93,0	-81,8	-99,8	-92,6	-91,1
Zentral u. Südamerika ⁶⁾	-16,6	-94,1	-87,1	-93,9	-96,2	-90,8	-97,6	-96,3	-97,5	-96,6
übriges Ausland	-57,4	-92,9	-54,6	-72,2	-97,1	-84,7	-96,8	-98,0	-90,2	-88,6
EU-27 Insgesamt	-66,9	-81,9	-46,2	-63,2	-95,2	-81,9	-96,8	-96,0	-89,0	-89,8

Q: STATISTIK AUSTRIA. - 1) Jemen, Bahrein, Irak, Jordanien, Katar, Kuwait, Libanon, Oman, Syrien. - 2) inkl. Hong Kong, Macao. - 3) Belarus, Moldawien, Armenien, Aserbaidschan, Kasachstan, Kirgisistan, Tadschikistan, Turkmenistan, Usbekistan. - 4) Bosnien-Herzegowina, Nordmazedonien, Serbien, Montenegro und Kosovo. - 5) Indonesien, Malaysia, Singapur, Nordkorea, Thailand, Brunei, Kambodscha, Laos, Philippinen, Vietnam. - 6) inkl. Argentinien, Mexiko.

Übernachtungen in den wichtigsten Berichtsgemeinden ¹⁾ in der Sommersaison 2021											
Nights spent in the most important reporting communes in the summer season 2021											
Gemeinde / Commune			Unterkunftsart / Kind of accommodation							Insgesamt	
Nr.	Gemeindekennziffer	Gemeinde	Hotels und ähnliche Betriebe				Privatquartiere	Ferienwohnungen/-häuser (privat)	Campingplätze		Übrige Unterkünfte
			5-/4-Stern	3-Stern	2-/1-Stern	Zusammen					
absolut / total											
1	90001	Wien insgesamt	1.920.314	985.873	297.233	3.203.420	30.977	159.770	33.974	421.454	3.849.595
2	50101	Salzburg	520.414	307.131	195.277	1.022.822	13.841	5.326	34.497	47.504	1.123.990
3	80228	Mittelberg	220.169	214.733	59.248	494.150	30.632	172.736	58.420	192.231	948.169
4	20813	Sankt Kanzian am Klopeiner See	140.398	157.849	37.547	335.794	7.101	50.293	364.356	118.846	876.390
5	61265	Schladming	270.346	205.028	13.449	488.823	19.180	91.417	21.808	175.163	796.391
6	50618	Saalbach-Hinterglemm	375.946	161.834	17.734	555.514	5.911	59.954	845	125.737	747.961
7	70907	Eben am Achensee	390.536	102.127	31.557	524.220	6.088	45.481	40.571	71.162	687.522
8	20201	Villach	197.340	67.946	32.313	297.599	16.978	35.373	198.004	127.195	675.149
9	50628	Zell am See	263.367	115.282	11.609	390.258	15.598	115.322	54.467	93.376	605.021
10	20305	Hermagor-Presegger See	203.996	73.083	7.942	285.021	8.613	75.556	131.666	104.950	605.806
11	60101	Graz	287.511	110.427	73.148	471.086	9.369	17.531	-	53.060	551.046
12	70101	Innsbruck	252.654	130.812	49.127	432.593	6.148	28.870	10.211	71.664	549.486
13	70220	Sölden	168.173	93.131	43.196	304.500	13.686	59.301	18.076	147.699	543.262
14	70920	Mayrhofen	202.775	92.668	45.358	340.801	13.033	62.639	39.529	81.791	537.793
15	70334	Neustift im Stubaital	251.131	53.606	23.336	328.073	13.231	112.014	24.094	54.824	532.236
16	50402	Bad Hofgastein	228.807	62.176	2.570	293.553	15.039	36.210	6.354	165.563	516.719
17	20711	Finkenstein am Faaker See	14.564	75.369	12.959	102.892	11.274	31.848	231.580	117.382	494.976
18	70351	Seefeld in Tirol	329.746	34.870	26.577	391.193	4.230	50.062	-	47.137	492.622
19	70509	Ellmau	198.610	37.908	22.811	259.329	17.916	103.981	-	76.159	457.385
20	20725	Velden am Wörther See	198.386	83.822	48.026	330.234	11.572	44.916	-	64.374	451.096
21	70934	Tux	257.734	80.213	29.737	367.684	8.165	40.134	-	33.893	449.876
22	70624	Serfaus	217.669	27.682	7.635	252.986	2.379	37.601	-	138.650	431.616
23	50408	Flachau	123.232	102.234	9.286	234.752	5.736	64.168	-	125.980	430.636
24	50606	Kaprun	200.323	44.166	8.764	253.253	6.995	41.695	7.162	104.904	414.009
25	61236	Ramsau am Dachstein	87.858	150.723	18.387	256.968	27.197	48.675	14.663	59.299	406.802
26	50609	Leogang	240.809	53.076	6.848	300.733	17.014	69.770	8.443	6.630	402.590
27	20601	Bad Kleinkirchheim	199.548	61.475	5.442	266.465	4.046	43.216	-	67.680	381.407
28	50612	Maria Alm am Steinernen Meer	124.414	75.633	10.905	210.952	17.178	52.082	1.206	95.837	377.255
29	10718	Podersdorf am See	28.288	62.797	30.852	121.937	15.084	13.579	207.622	10.820	369.042
30	20639	Weißensee	115.107	65.347	17.853	198.307	9.209	24.825	62.434	73.033	367.808
31	50403	Bad Gastein	109.173	54.896	2.524	166.593	7.241	31.561	8.900	150.431	364.726
32	40101	Linz	130.550	117.102	39.833	287.485	2.429	7.130	5.260	61.989	364.293
33	50411	Großarl	223.589	47.502	4.280	275.371	5.254	46.546	-	36.711	363.882
34	70603	Fiss	162.293	38.778	24.773	225.844	2.077	22.500	-	107.235	357.656
35	20630	Radenthein	54.102	14.876	4.210	73.188	2.872	24.086	248.965	1.365	350.476
36	70208	Längenfeld	108.104	24.981	12.491	145.576	9.096	61.646	66.469	44.890	327.677
37	70412	Kössen	150.084	16.400	11.776	178.260	12.573	41.489	65.674	24.368	322.364
38	20101	Klagenfurt	104.813	74.245	10.322	189.380	13.409	9.572	68.596	32.998	313.955
39	70409	Kirchberg in Tirol	140.660	78.894	10.976	230.530	10.682	44.873	-	24.924	311.009
40	70530	Wildschönau	52.141	97.917	34.677	184.735	9.209	61.900	-	38.850	294.694
41	70909	Fügen	151.886	16.295	6.173	174.354	8.144	39.408	51.593	18.221	291.720
42	70821	Lermoos	177.964	25.037	14.929	217.930	2.583	24.754	8.376	37.387	291.030
43	50423	Wagrain	103.876	28.747	12.129	144.752	6.552	46.071	-	93.371	290.746
44	20412	Keutschach am See	14.227	16.145	12.386	42.758	3.850	9.020	222.154	12.030	289.812
45	62376	Bad Radkersburg	158.370	29.875	62	188.307	11.660	8.343	20.564	60.025	288.899
46	70807	Ehrwald	89.717	15.140	24.893	129.750	6.603	47.559	51.697	52.847	288.456
47	40717	Sankt Wolfgang im Salzkammergut	109.976	23.307	10.650	143.933	16.701	25.170	84.567	17.277	287.648
48	70901	Achenkirch	128.223	15.528	27.806	171.557	2.893	21.995	61.282	25.768	283.495
49	50330	Sankt Gilgen	29.057	49.569	18.302	96.928	14.303	26.281	97.697	32.341	267.550
50	70411	Kitzbühel	178.375	28.440	5.068	211.883	5.966	24.474	15.606	8.679	266.608
51	10901	Bad Tatzmannsdorf	150.166	17.882	6.211	174.259	777	1.474	-	87.615	264.125
52	20424	Pörschach am Wörther See	156.560	30.797	3.139	190.496	7.516	18.640	-	42.509	259.161
53	50418	Sankt Johann im Pongau	158.723	37.661	6.592	202.976	9.530	21.705	4.517	19.794	258.522
54	20620	Millstatt	77.702	48.686	1.875	128.263	8.617	38.389	59.440	21.089	255.798
55	21006	Ossiach	415	46.369	1.898	48.682	5.200	23.908	150.626	26.182	254.598
56	62264	Bad Waltersdorf	204.251	21.876	170	226.297	9.025	2.059	14.493	1.747	253.621
57	70403	Fieberbrunn	92.292	11.959	43.200	147.451	5.789	32.624	44.421	22.497	252.782
58	21009	Steindorf am Ossiacher See	104.514	25.508	11.162	141.184	2.131	42.109	45.732	20.339	251.495
59	70526	Söll	94.370	32.404	25.819	152.593	9.365	53.405	11.275	24.615	251.253
60	70912	Gerlos	128.505	47.920	11.191	187.616	5.954	13.789	3.726	34.559	245.644

Q: STATISTIK AUSTRIA. - 1) Gereiht nach der Höhe der Gesamtnachtungen.

Übernachtungen in den wichtigsten Berichtsgemeinden ¹⁾ in der Sommersaison 2021											
Nights spent in the most important reporting communes in the summer season 2021											
Gemeinde / Commune			Unterkunftsart / Kind of accommodation							Insgesamt	
Nr.	Gemeindekennziffer	Gemeinde	Hotels und ähnliche Betriebe				Privatquartiere	Ferienwohnungen/-häuser (privat)	Campingplätze		Übrige Unterkünfte
			5-/4-Stern	3-Stern	2-/1-Stern	Zusammen					
absolut / total											
61	70811	Grän	135.027	20.310	6.131	161.468	6.771	24.213	40.822	8.367	241.641
62	61255	Bad Mitterndorf	80.264	52.130	5.899	138.293	11.034	28.792	5.973	41.161	225.253
63	70326	Leutasch	66.645	14.866	37.238	118.749	10.629	66.423	3.481	25.681	224.963
64	20632	Rennweg am Katschberg	158.403	7.899	3.756	170.058	492	4.883	6.884	41.670	223.987
65	80120	Sankt Gallenkirch	38.462	32.105	7.109	77.676	2.694	64.980	5.572	66.353	217.275
66	70902	Aschau im Zillertal	18.161	2.618	8.016	28.795	2.183	40.030	124.605	18.804	214.417
67	20634	Seeboden	49.544	61.614	12.264	123.422	8.608	27.034	10.783	41.506	211.353
68	70529	Walchsee	80.984	11.544	15.825	108.353	11.408	26.954	41.987	21.318	210.020
69	50401	Altenmarkt im Pongau	75.932	40.590	656	117.178	16.231	34.819	9.655	30.152	208.035
70	50614	Neukirchen am Großvenediger	56.936	35.155	2.124	94.215	10.051	35.607	-	68.059	207.932
71	70416	Sankt Johann in Tirol	60.641	57.992	20.220	138.853	6.670	32.980	11.388	14.824	204.715
72	61217	Haus	72.492	28.022	2.546	103.060	9.702	28.444	21	63.234	204.461
73	50407	Filzmoos	108.825	29.241	2.739	140.805	12.349	25.010	133	23.606	201.903
74	70217	Sankt Leonhard im Pitztal	72.862	46.767	15.994	135.623	5.466	17.667	931	41.286	200.973
75	80207	Bregenz	64.531	31.781	18.141	114.453	4.261	6.079	63.923	11.125	199.841
76	40703	Bad Ischl	76.731	12.922	6.780	96.433	5.735	17.777	-	79.219	199.164
77	70404	Going am Wilden Kaiser	100.368	8.111	17.184	125.663	4.817	43.934	-	24.706	199.120
78	50602	Bruck an der Großglocknerstraße	14.529	26.337	1.721	42.587	2.184	14.133	124.209	13.997	197.110
79	70832	Tannheim	87.766	20.847	16.614	125.227	8.836	38.043	7.622	16.945	196.673
80	50417	Radstadt	70.429	29.166	9.747	109.342	7.591	33.821	5.197	39.329	195.280
81	70501	Alpbach	100.379	19.806	1.890	122.075	3.723	43.548	-	21.480	190.826
82	70615	Nauders	86.628	33.161	3.849	123.638	8.511	43.721	1.193	10.571	187.634
83	70621	Sankt Anton am Arlberg	91.513	20.418	13.623	125.554	3.427	17.325	-	40.776	187.082
84	40706	Gosau	114.903	23.489	10.654	149.046	5.003	14.741	-	16.455	185.245
85	30604	Baden	61.871	8.594	1.791	72.256	3.280	1.310	-	106.671	183.517
86	20724	Treffen am Ossiacher See	39.595	10.276	1.116	50.987	5.898	30.736	65.396	28.219	181.236
87	70908	Finkenberg	83.008	23.189	11.525	117.722	9.009	30.248	-	21.707	178.686
88	40802	Bad Schallerbach	63.078	15.347	6.784	85.209	939	3.190	1.826	87.187	178.351
89	50617	Rauris	32.605	31.193	5.873	69.671	12.682	32.506	12.951	45.831	173.641
90	80110	Gaschurn	44.480	29.423	14.808	88.711	1.843	23.421	14.582	44.990	173.547
91	80113	Lech	107.732	34.532	2.673	144.937	7.680	3.635	-	9.851	166.103
92	70410	Kirchdorf in Tirol	97.645	33.589	12.655	143.889	4.954	10.304	-	5.064	164.211
93	70420	Westendorf	29.567	19.387	17.530	66.484	10.975	49.114	4.107	32.973	163.653
94	10810	Lutzmannsburg	113.211	10.836	7.458	131.505	1.636	4.703	17.147	7.041	162.032
95	62375	Bad Gleichenberg	71.701	22.605	6	94.312	10.193	3.712	11.328	40.254	159.799
96	61207	Bad Aussee	53.275	19.747	4.164	77.186	5.524	18.631	1.288	56.690	159.319
97	70406	Hopfgarten im Brixental	56.290	19.876	10.121	86.287	3.315	44.241	5.415	19.637	158.895
98	62273	Loipersdorf bei Fürstenfeld	125.584	19.093	-	144.677	10.948	2.342	-	335	158.302
99	50509	Sankt Michael im Lungau	31.358	27.593	998	59.949	2.163	9.394	3.707	79.748	154.961
100	70524	Scheffau am Wilden Kaiser	46.926	32.715	11.129	90.770	9.648	33.177	9.822	10.417	153.834
101	50415	Mühlbach am Hochkönig	43.089	29.433	4.825	77.347	4.347	22.406	-	48.267	152.367
102	70613	Ladis	74.097	2.346	3.821	80.264	1.106	23.615	-	47.316	152.301
103	30740	Schwechat	129.345	18.694	101	148.140	556	-	-	-	148.696
104	50626	Wald im Pinzgau	37.334	21.494	2.521	61.349	1.855	11.224	4.585	68.027	147.400
105	80122	Schruns	54.243	36.636	2.218	93.097	3.941	30.692	5.910	12.573	146.213
106	50601	Bramberg am Wildkogel	72.643	21.779	2.391	96.813	11.738	28.026	193	8.447	145.217
107	50620	Sankt Martin bei Lofer	-	23.155	5.550	28.705	2.499	7.752	98.222	6.946	144.124
108	70512	Kramsach	3.776	10.887	9.336	23.999	1.859	6.072	103.705	8.400	144.035
109	70712	Kals am Großglockner	52.006	20.057	19.490	91.553	4.545	18.453	11.087	17.733	143.371
110	70608	Ischgl	90.539	10.462	6.553	107.554	2.144	10.627	-	22.478	142.803
111	50414	Kleinarl	68.862	13.743	177	82.782	6.600	18.044	926	32.541	140.893
112	70223	Umhausen	36.962	25.483	7.659	70.104	6.506	32.072	14.912	17.149	140.743
113	80301	Dornbirn	89.891	17.311	9.395	116.597	145	9.852	9.324	3.781	139.699
114	70940	Zell am Ziller	53.465	17.525	7.146	78.136	2.774	27.780	19.125	8.430	136.245
115	61050	Gamlitz	38.719	10.955	19.124	68.798	39.961	13.720	5.405	8.075	135.959
116	10201	Rust	26.779	45.529	1.336	73.644	7.082	12.915	17.857	23.706	135.204
117	50312	Fuschl am See	76.830	36.076	2.084	114.990	4.089	11.610	-	4.177	134.866
118	50338	Wals-Siezenheim	73.548	38.083	11.398	123.029	3.588	4.190	-	2.324	133.131
119	10414	Stegersbach	129.388	2.117	-	131.505	234	982	-	336	133.057
120	50613	Mittersill	70.090	11.017	1.905	83.012	21.638	21.598	-	5.267	131.515

Q: STATISTIK AUSTRIA. - 1) Gereiht nach der Höhe der Gesamtnachtungen.

Übernachtungen in den wichtigsten Berichtsgemeinden ¹⁾ in der Sommersaison 2021 Nights spent in the most important reporting communes in the summer season 2021										
Gemeinde / Commune			Unterkunftsart / Kind of accommodation							Insgesamt
			Hotels und ähnliche Betriebe				Privat- quartiere	Ferien- wohnungen/- häuser (privat)	Camping- plätze	
Nr.	Gemeinde- kenn- ziffer	Gemeinde	5-/4-Stern	3-Stern	2-/1-Stern	Zusammen				

Ausländeranteil in % / Share of non-resident tourists in %

1	90001	Wien insgesamt	74,3	66,3	71,4	71,5	87,8	82,8	84,5	80,8	73,3
2	50101	Salzburg	65,0	69,8	66,8	66,8	72,8	78,5	88,1	74,3	67,9
3	80228	Mittelberg	98,7	99,2	99,2	99,0	98,9	99,4	99,6	99,6	99,2
4	20813	Sankt Kanzian am Klopeiner See	19,2	16,6	24,7	18,6	40,3	43,0	9,1	34,2	18,3
5	61265	Schladming	40,5	49,1	50,9	44,4	58,9	71,0	74,6	62,3	52,5
6	50618	Saalbach-Hinterglemm	78,2	83,3	78,4	79,7	85,0	84,3	88,8	81,9	80,5
7	70907	Eben am Achensee	85,8	88,7	85,8	86,4	91,9	94,7	92,7	94,4	88,2
8	20201	Villach	56,8	49,3	54,5	54,9	58,4	67,0	80,5	26,7	57,8
9	50628	Zell am See	69,8	65,0	80,1	68,7	79,1	81,3	87,7	74,6	73,5
10	20305	Hermagor-Presegger See	58,4	58,8	65,7	58,7	67,3	75,8	84,7	73,9	69,2
11	60101	Graz	48,8	37,4	62,1	48,2	69,5	66,3	-	31,5	47,5
12	70101	Innsbruck	65,0	70,0	68,6	66,9	77,0	82,9	75,3	68,2	68,2
13	70220	Sölden	90,7	88,0	91,3	90,0	92,8	94,0	95,1	88,1	90,1
14	70920	Mayrhofen	89,1	92,8	89,9	90,2	92,2	97,3	95,7	89,2	91,3
15	70334	Neustift im Stubaital	94,9	96,1	95,4	95,2	92,6	97,5	97,1	86,3	94,8
16	50402	Bad Hofgastein	48,5	30,3	49,9	44,7	68,6	68,4	68,8	36,8	44,8
17	20711	Finkenstein am Faaker See	49,4	45,8	53,6	47,3	72,2	63,4	58,2	52,0	55,1
18	70351	Seefeld in Tirol	91,1	93,5	92,2	91,3	94,6	96,3	-	93,0	92,0
19	70509	Ellmau	91,4	93,6	94,0	92,0	94,4	96,8	-	95,7	93,8
20	20725	Velden am Wörther See	37,9	36,3	26,2	35,8	44,2	56,9	-	14,2	35,0
21	70934	Tux	91,3	93,7	94,1	92,1	95,6	96,9	-	97,1	92,9
22	70624	Serfaus	91,2	94,5	92,5	91,6	93,9	95,3	-	97,2	93,7
23	50408	Flachau	75,1	69,8	80,7	73,0	83,9	87,3	-	82,3	78,0
24	50606	Kaprun	68,6	73,5	81,4	69,9	80,9	86,8	85,1	80,2	74,6
25	61236	Ramsau am Dachstein	57,0	65,5	62,3	62,4	67,6	78,8	79,5	61,7	65,2
26	50609	Leogang	71,0	80,1	78,5	72,8	85,3	87,3	80,0	82,0	76,2
27	20601	Bad Kleinkirchheim	47,6	55,6	65,1	49,8	12,1	74,7	-	77,0	57,1
28	50612	Maria Alm am Steinernen Meer	65,2	75,4	82,0	69,7	85,8	87,9	86,6	77,9	75,1
29	10718	Podersdorf am See	20,1	20,5	18,1	19,8	26,0	49,5	16,7	40,0	20,0
30	20639	Weißensee	40,5	43,1	44,0	41,7	41,9	56,0	64,5	52,6	48,7
31	50403	Bad Gastein	77,1	64,6	48,2	72,6	60,2	86,3	85,1	36,8	59,1
32	40101	Linz	48,1	48,7	36,9	46,8	40,7	63,1	76,5	53,6	48,7
33	50411	Großarl	63,3	73,2	40,4	64,7	59,3	83,3	-	73,7	67,9
34	70603	Fiss	92,9	93,5	96,0	93,3	96,4	95,5	-	97,8	94,8
35	20630	Radenthein	47,0	41,0	50,6	46,0	61,0	71,0	77,2	65,8	70,1
36	70208	Längenfeld	72,2	80,5	83,8	74,6	90,9	94,7	95,4	91,3	85,3
37	70412	Kössen	91,4	92,2	94,1	91,6	94,9	95,9	94,3	93,1	93,0
38	20101	Klagenfurt	36,7	35,1	39,8	36,3	59,9	67,7	66,8	36,0	44,9
39	70409	Kirchberg in Tirol	82,4	83,8	85,3	83,0	88,7	90,9	-	79,2	84,0
40	70530	Wildschönau	92,5	90,3	92,3	91,3	91,4	95,5	-	96,8	92,9
41	70909	Fügen	79,4	89,9	94,3	80,9	89,6	93,2	96,7	87,7	86,0
42	70821	Lermoos	95,8	96,2	97,1	95,9	98,6	99,1	98,2	98,1	96,6
43	50423	Wagrain	69,2	79,1	77,1	71,8	82,1	90,0	-	72,6	75,2
44	20412	Keutschach am See	24,6	25,4	30,4	26,6	53,2	46,6	29,7	32,8	30,2
45	62376	Bad Radkersburg	2,4	5,7	-	2,9	4,9	20,5	6,4	1,2	3,4
46	70807	Ehrwald	94,2	94,8	96,4	94,7	94,3	98,2	97,0	98,4	96,4
47	40717	Sankt Wolfgang im Salzkammergut	40,6	42,8	52,0	41,8	53,9	64,8	66,9	28,6	51,1
48	70901	Achenkirch	84,3	90,8	86,4	85,3	89,4	96,1	93,3	90,8	88,4
49	50330	Sankt Gilgen	41,6	52,4	33,6	45,6	63,3	62,6	66,5	24,0	53,2
50	70411	Kitzbühel	78,6	67,1	63,2	76,7	76,1	74,1	85,5	72,3	76,8
51	10901	Bad Tatzmannsdorf	9,1	12,3	79,9	11,9	22,4	29,4	-	0,3	8,2
52	20424	Pörtlach am Wörther See	32,3	37,1	35,9	33,2	47,0	51,9	-	28,8	34,2
53	50418	Sankt Johann im Pongau	75,1	66,2	62,7	73,0	79,5	88,0	90,2	75,8	75,0
54	20620	Millstatt	52,0	48,2	48,3	50,5	68,2	72,0	76,9	69,3	62,0
55	21006	Ossiach	13,0	32,6	42,7	32,9	61,5	51,0	63,6	20,5	52,1
56	62264	Bad Waltersdorf	9,5	18,4	3,5	10,3	19,5	16,9	20,1	17,5	11,3
57	70403	Fieberbrunn	85,4	91,9	64,2	79,7	84,6	93,3	92,5	93,2	85,0
58	21009	Steindorf am Ossiacher See	35,3	52,7	36,7	38,6	56,1	58,7	65,3	43,7	47,4
59	70526	Söll	88,7	88,8	90,0	88,9	93,9	96,7	97,0	90,1	91,2
60	70912	Gerlos	88,8	81,3	90,7	87,0	90,2	95,7	96,7	94,8	88,8

Q: STATISTIK AUSTRIA. - 1) Gereiht nach der Höhe der Gesamtnachtungen.

Übernachtungen in den wichtigsten Berichtsgemeinden ¹⁾ in der Sommersaison 2021 Nights spent in the most important reporting communes in the summer season 2021											
Gemeinde / Commune			Unterkunftsart / Kind of accommodation							Insgesamt	
Nr.	Gemeindekennziffer	Gemeinde	Hotels und ähnliche Betriebe				Privatquartiere	Ferienwohnungen/-häuser (privat)	Campingplätze		Übrige Unterkünfte
			5-/4-Stern	3-Stern	2-/1-Stern	Zusammen					

Ausländeranteil in % / Share of non-resident tourists in %

61	70811	Grän	96,8	98,9	96,1	97,0	98,9	98,0	98,8	99,5	97,6
62	61255	Bad Mitterndorf	47,9	26,1	82,1	41,1	33,4	54,3	50,7	35,4	41,6
63	70326	Leutasch	89,0	95,7	96,1	92,0	96,6	98,0	96,2	94,9	94,4
64	20632	Rennweg am Katschberg	59,6	90,5	39,5	60,6	70,7	83,7	94,3	83,1	66,4
65	80120	Sankt Gallenkirch	91,5	92,3	74,6	90,3	95,8	96,2	94,3	97,2	94,3
66	70902	Aschau im Zillertal	89,6	98,8	92,1	91,1	96,9	96,3	94,3	92,6	94,1
67	20634	Seeboden	47,7	60,4	41,6	53,5	57,6	70,9	76,5	48,9	56,1
68	70529	Walchsee	88,7	86,6	94,2	89,3	92,4	95,4	91,5	93,7	91,1
69	50401	Altenmarkt im Pongau	72,2	62,8	54,4	68,8	81,7	88,5	90,8	51,7	71,7
70	50614	Neukirchen am Großvenediger	85,1	85,1	82,6	85,1	83,9	90,0	-	79,0	83,9
71	70416	Sankt Johann in Tirol	88,7	83,6	79,5	85,2	82,3	91,0	92,3	89,4	86,8
72	61217	Haus	37,2	57,5	72,9	43,6	65,8	70,9	100,0	60,3	53,6
73	50407	Filzmoos	75,1	72,0	63,6	74,3	72,8	82,5	88,0	67,0	74,4
74	70217	Sankt Leonhard im Pitztal	90,6	92,6	90,1	91,2	91,0	96,8	94,2	97,5	93,0
75	80207	Bregenz	63,4	55,0	63,2	61,1	64,5	65,6	72,9	51,4	64,5
76	40703	Bad Ischl	14,1	36,5	30,9	18,2	39,1	51,2	-	4,5	16,3
77	70404	Going am Wilden Kaiser	87,3	91,8	92,5	88,3	89,7	96,4	-	95,5	91,0
78	50602	Bruck an der Großglocknerstraße	81,1	63,8	82,3	70,4	74,7	82,8	83,2	84,7	80,4
79	70832	Tannheim	97,2	97,8	97,9	97,4	98,7	99,3	99,4	99,1	98,0
80	50417	Radstadt	63,6	77,2	78,0	68,5	79,5	84,2	90,5	57,8	70,1
81	70501	Alpbach	81,3	81,9	68,3	81,2	84,8	87,3	-	91,4	83,8
82	70615	Nauders	90,6	94,0	95,2	91,6	90,8	96,2	93,0	94,3	92,8
83	70621	Sankt Anton am Arlberg	91,9	91,7	85,3	91,2	90,3	96,6	-	91,6	91,8
84	40706	Gosau	56,6	59,6	54,4	56,9	70,9	71,4	-	56,4	58,4
85	30604	Baden	36,8	41,2	44,6	37,5	74,0	59,1	-	0,3	16,7
86	20724	Treffen am Ossiacher See	36,7	68,3	65,2	43,7	65,5	67,9	70,7	58,9	60,6
87	70908	Finkenberg	89,4	94,1	91,0	90,5	89,2	95,4	-	76,9	89,6
88	40802	Bad Schallerbach	10,0	16,8	30,9	12,9	22,9	29,2	47,1	0,2	7,4
89	50617	Rauris	65,8	69,6	74,9	68,3	72,2	79,1	83,4	78,3	74,3
90	80110	Gaschurn	92,6	91,4	85,4	91,0	96,8	96,1	96,4	81,0	89,6
91	80113	Lech	82,0	77,3	79,7	80,9	77,2	87,6	-	67,9	80,1
92	70410	Kirchdorf in Tirol	87,0	90,3	89,8	88,0	88,7	93,0	-	88,5	88,4
93	70420	Westendorf	83,2	91,8	90,3	87,6	93,8	96,1	97,0	96,1	92,5
94	10810	Lutzmannsburg	4,1	3,6	3,6	4,0	13,4	22,9	12,2	1,3	5,4
95	62375	Bad Gleichenberg	3,2	3,9	-	3,4	7,3	24,6	17,4	4,4	5,4
96	61207	Bad Aussee	15,9	14,1	19,2	15,6	43,7	43,9	54,0	8,7	17,7
97	70406	Hopfgarten im Brixental	83,8	80,3	85,5	83,2	90,1	93,9	97,9	87,0	87,3
98	62273	Loipersdorf bei Fürstenfeld	4,4	10,6	-	5,2	6,9	17,0	-	2,4	5,5
99	50509	Sankt Michael im Lungau	47,2	61,4	79,6	54,3	74,8	82,4	80,6	79,2	69,8
100	70524	Scheffau am Wilden Kaiser	91,2	92,8	89,6	91,6	92,0	96,8	96,1	90,3	92,9
101	50415	Mühlbach am Hochkönig	91,2	57,1	82,8	77,7	83,3	80,5	-	77,1	78,1
102	70613	Ladis	92,4	98,0	95,5	92,7	93,2	97,3	-	95,8	94,4
103	30740	Schwechat	66,9	56,5	89,1	65,6	27,5	-	-	-	65,5
104	50626	Wald im Pinzgau	73,9	91,3	82,4	80,3	87,0	92,8	82,3	94,7	88,1
105	80122	Schruns	89,5	81,3	91,4	86,3	92,0	95,2	100,0	90,9	89,3
106	50601	Bramberg am Wildkogel	84,9	75,4	84,4	82,7	80,7	90,9	93,3	72,2	83,5
107	50620	Sankt Martin bei Lofer	-	85,9	89,5	86,6	77,2	92,9	94,1	84,0	91,7
108	70512	Kramsach	71,9	75,4	74,3	74,4	89,0	84,7	91,9	87,0	88,4
109	70712	Kals am Großglockner	60,7	63,3	72,5	63,8	74,3	80,2	84,8	70,0	68,6
110	70608	Ischgl	88,8	87,7	85,3	88,5	89,9	95,2	-	94,8	90,0
111	50414	Kleinarl	89,4	79,3	62,7	87,6	76,2	87,5	86,2	61,7	81,1
112	70223	Umhausen	25,5	91,3	95,8	57,1	87,0	96,1	94,4	91,9	75,6
113	80301	Dornbirn	60,9	53,3	39,8	58,0	80,0	77,7	84,7	53,7	61,1
114	70940	Zell am Ziller	89,8	94,0	80,4	89,9	91,0	96,0	97,3	95,3	92,5
115	61050	Gamlitz	17,8	14,7	13,0	16,0	13,3	17,2	25,7	68,9	18,8
116	10201	Rust	15,0	15,4	18,8	15,3	23,0	33,8	25,5	5,3	17,1
117	50312	Fuschl am See	56,2	53,7	66,3	55,6	54,0	70,3	-	48,1	56,6
118	50338	Wals-Siezenheim	51,6	56,5	63,6	54,2	45,9	74,4	-	82,3	55,1
119	10414	Stegersbach	7,6	25,3	-	7,9	20,9	14,7	-	48,2	8,1
120	50613	Mittersill	68,1	66,3	91,6	68,4	75,6	86,9	-	84,0	73,2

Q: STATISTIK AUSTRIA. - 1) Gereiht nach der Höhe der Gesamtnachtungen.

Ankünfte und Übernachtungen in der Sommersaison 2021 nach Unterkunftsarten Arrival and nights spent in the summer season 2021 by kind of accommodation						
Unterkunftsarten / Kind of accommodation	Ankünfte / Arrivals			Übernachtungen / Nights spent		
	Insgesamt	Inländische Gäste	Ausländische Gäste	Insgesamt	Inländische Gäste	Ausländische Gäste

**Österreich
absolut / total**

1 Hotels und ähnliche Betriebe	12.986.415	5.856.932	7.129.483	38.839.177	14.946.761	23.892.416
davon: 5-/4-Stern Betriebe	7.202.912	3.237.155	3.965.757	22.847.684	8.599.574	14.248.110
3-Stern Betriebe	4.337.639	2.051.885	2.285.754	12.070.589	4.949.905	7.120.684
2-/1-Stern Betriebe	1.445.864	567.892	877.972	3.920.904	1.397.282	2.523.622
2 Ferienwohnungen/-häuser (gewerblich)	1.193.570	350.472	843.098	6.201.797	1.411.755	4.790.042
1+2 Gewerbliche Beherbergungsbetriebe	14.179.985	6.207.404	7.972.581	45.040.974	16.358.516	28.682.458
3 Campingplätze	1.485.489	469.256	1.016.233	6.215.504	2.065.858	4.149.646
4 Jugendherbergen, -gästehäuser	222.306	103.710	118.596	542.592	274.960	267.632
5 Kinder- und Jugendherholungsheime	78.376	46.273	32.103	364.990	201.655	163.335
6 Kurheime der Sozialversicherungsträger	38.001	37.849	152	847.145	844.286	2.859
7 Private und öffentliche Kurheime	62.407	60.358	2.049	942.818	920.996	21.822
8 Bewirtschaftete Schutzhütten	460.662	163.522	297.140	604.896	209.763	395.133
9 Sonstige Unterkünfte	316.363	194.240	122.123	1.088.433	643.707	444.726
3-9 Sonstige gewerbl. Beherbergungsbetriebe	2.663.604	1.075.208	1.588.396	10.606.378	5.161.225	5.445.153
10 Privatquartiere nicht auf Bauernhöfen	444.982	205.465	239.517	1.695.851	603.078	1.092.773
11 Privatquartiere auf Bauernhöfen	231.109	130.769	100.340	962.840	413.929	548.911
10+11 Privatquartiere gesamt	676.091	336.234	339.857	2.658.691	1.017.007	1.641.684
12 Ferienwohnungen/-häuser (privat) nicht auf Bauernhöfen	1.065.221	249.191	816.030	6.396.466	1.135.098	5.261.368
13 Ferienwohnungen/-häuser (privat) auf Bauernhöfen	276.739	87.357	189.382	1.740.786	414.448	1.326.338
12+13 Ferienwohnungen/-häuser (privat) gesamt	1.341.960	336.548	1.005.412	8.137.252	1.549.546	6.587.706
10-13 Privatquartiere insgesamt	2.018.051	672.782	1.345.269	10.795.943	2.566.553	8.229.390
1-13 Insgesamt	18.861.640	7.955.394	10.906.246	66.443.295	24.086.294	42.357.001

Veränderung zur Sommersaison 2020 in % / Changes compared to summer season 2020 in %

1 Hotels und ähnliche Betriebe	34,1	16,4	53,3	29,5	12,1	43,6
davon: 5-/4-Stern Betriebe	38,1	20,4	57,0	33,5	15,0	47,9
3-Stern Betriebe	28,9	12,4	48,5	23,7	8,6	36,9
2-/1-Stern Betriebe	31,1	9,6	50,2	26,0	7,2	39,6
2 Ferienwohnungen/-häuser (gewerblich)	26,4	2,9	39,5	21,7	0,4	29,8
1+2 Gewerbliche Beherbergungsbetriebe	33,4	15,5	51,7	28,4	10,9	41,1
3 Campingplätze	13,1	-13,1	31,3	10,4	-7,4	22,2
4 Jugendherbergen, -gästehäuser	45,3	19,1	80,1	46,6	21,8	85,3
5 Kinder- und Jugendherholungsheime	57,8	57,8	57,7	46,3	42,2	51,8
6 Kurheime der Sozialversicherungsträger	34,2	34,2	23,6	34,8	35,2	-25,2
7 Private und öffentliche Kurheime	13,1	13,3	8,8	16,1	16,1	19,9
8 Bewirtschaftete Schutzhütten	8,2	-2,0	14,7	9,0	-1,8	15,8
9 Sonstige Unterkünfte	21,9	18,7	27,5	19,8	15,1	27,2
3-9 Sonstige gewerbl. Beherbergungsbetriebe	16,5	0,6	30,5	15,9	7,7	24,9
10 Privatquartiere nicht auf Bauernhöfen	9,0	-5,2	25,0	10,2	-5,0	20,9
11 Privatquartiere auf Bauernhöfen	5,6	-3,4	20,1	7,1	-2,5	15,6
10+11 Privatquartiere gesamt	7,8	-4,5	23,5	9,1	-4,0	19,1
12 Ferienwohnungen/-häuser (privat) nicht auf Bauernhöfen	17,0	-3,7	25,2	14,5	-4,0	19,5
13 Ferienwohnungen/-häuser (privat) auf Bauernhöfen	11,7	-3,2	20,3	10,2	-3,1	15,2
12+13 Ferienwohnungen/-häuser (privat) gesamt	15,9	-3,6	24,3	13,6	-3,8	18,6
10-13 Privatquartiere insgesamt	13,0	-4,0	24,1	12,4	-3,9	18,7
1-13 Insgesamt	28,3	11,4	44,4	23,4	8,5	33,9

Q: STATISTIK AUSTRIA

Durchschnittliche Aufenthaltsdauer in der Sommersaison 2021 nach Unterkunftsarten und Herkunftsländern (in Nächten) Average length of stay in summer season 2021 by kind of accommodation and countries of origin (by nights)									
Herkunftsländer Countries of origin	Unterkunftsart / Kind of accommodation								Insgesamt
	Hotels und ähnliche Betriebe				Privat- quartiere	Ferien- wohnungen/ häuser (privat)	Camping- plätze	Übrige Unterkünfte	
	5-/4-Stern	3-Stern	2-/1-Stern	Zusammen					
Insgesamt	3,2	2,8	2,7	3,0	3,9	6,1	4,2	4,5	3,5
Österreich gesamt	2,7	2,4	2,5	2,6	3,0	4,6	4,4	4,7	3,0
Burgenland	2,6	2,3	2,4	2,4	2,7	4,1	3,2	4,4	2,8
Kärnten	2,4	2,2	2,5	2,3	3,1	4,4	8,3	5,9	3,1
Niederösterreich	2,8	2,6	2,5	2,7	3,0	4,7	3,9	5,2	3,2
Oberösterreich	2,7	2,3	2,4	2,5	2,7	4,0	3,6	4,5	2,9
Salzburg	2,4	2,2	2,3	2,3	2,9	4,2	4,6	4,3	2,8
Steiermark	2,5	2,3	2,4	2,4	2,8	4,3	5,9	5,0	3,0
Tirol	2,6	2,4	2,3	2,5	3,4	4,6	3,6	3,4	2,8
Vorarlberg	2,7	2,4	2,3	2,6	4,0	4,5	4,0	3,0	2,8
Wien	2,8	2,7	2,7	2,8	3,4	5,2	3,8	5,0	3,3
Ausland	3,6	3,1	2,9	3,4	4,8	6,6	4,1	4,3	3,9
Deutschland gesamt	3,9	3,4	3,0	3,7	4,8	6,6	4,1	4,3	4,1
arabische Länder in Asien ¹⁾	2,8	3,7	2,5	2,9	6,1	5,8	2,0	5,1	3,4
Australien	2,9	2,9	2,7	2,9	3,9	8,0	2,2	3,8	3,3
Belgien	4,8	3,5	3,4	4,2	5,2	7,4	4,0	5,4	4,7
Brasilien	2,8	4,1	2,2	3,1	4,6	7,2	1,4	3,0	3,3
Bulgarien	2,6	2,7	3,0	2,7	7,9	7,4	2,3	3,7	3,2
China ²⁾	2,3	3,3	2,2	2,5	6,2	4,4	1,7	6,5	3,1
Dänemark	3,0	2,5	2,4	2,7	3,6	5,6	3,3	3,9	3,1
Estland	2,3	2,2	1,9	2,2	3,1	4,2	2,1	3,4	2,5
Finnland	3,3	2,4	2,4	3,0	3,9	5,5	1,9	4,3	3,1
Frankreich (einschl. Monaco)	3,4	2,7	2,4	3,1	3,3	5,3	2,1	3,0	3,1
Griechenland	2,6	2,5	2,6	2,6	3,0	4,5	3,5	3,7	2,8
übrige Gus (inkl. Georgien) ³⁾	2,5	2,7	6,3	3,1	9,7	6,3	2,2	4,1	3,4
Irland (Republik)	2,6	2,3	2,0	2,4	4,5	4,5	3,0	3,2	2,7
Island	2,6	2,8	3,2	2,7	2,4	4,6	1,1	4,8	3,0
Israel	2,6	2,2	2,3	2,5	2,9	4,5	1,6	3,6	2,8
Italien	2,7	2,5	2,6	2,6	3,5	6,5	3,2	3,5	3,0
Japan	2,9	3,4	2,5	3,0	3,9	7,8	1,8	4,0	3,3
restl. Südosteuropa ⁴⁾	2,2	2,5	3,4	2,5	8,6	12,8	3,2	6,3	3,6
Kanada	3,0	3,1	2,7	3,0	4,7	6,2	2,1	4,5	3,3
Kroatien	2,5	2,6	3,7	2,7	8,2	9,1	2,6	4,4	3,6
Lettland	2,1	2,0	1,8	2,0	2,7	4,6	2,1	2,9	2,4
Litauen	2,0	1,9	2,0	2,0	3,1	4,5	1,8	3,0	2,4
Luxemburg	4,6	3,1	3,2	4,2	4,4	6,8	3,4	5,4	4,4
Malta	3,1	2,4	2,2	2,8	3,5	3,8	3,1	3,5	2,9
Neuseeland	3,6	3,2	1,6	3,1	3,4	7,4	2,0	4,1	3,2
Niederlande	3,7	2,8	2,5	3,1	4,4	7,4	5,4	5,3	4,5
Norwegen	3,0	2,7	2,8	2,9	3,6	7,1	2,1	3,2	3,0
Polen	2,1	2,1	2,8	2,3	6,8	7,7	2,3	4,3	3,3
Portugal	2,4	2,5	3,3	2,6	11,6	6,8	1,9	4,1	3,2
Rumänien	2,3	2,2	2,4	2,3	6,2	6,5	2,6	4,2	2,8
Russland	2,8	2,7	2,5	2,8	5,7	6,7	1,9	4,8	3,1
Saudi-Arabien	2,5	2,3	2,0	2,4	2,9	4,0	1,6	3,5	2,8
Schweden	2,7	2,8	2,5	2,7	3,1	5,1	1,8	3,3	2,8
Schweiz und Liechtenstein	3,6	2,8	2,5	3,4	3,8	6,0	3,5	3,9	3,5
Slowakei	2,4	2,5	3,8	2,7	6,5	8,3	2,3	4,3	3,8
Slowenien	2,0	2,4	2,9	2,4	7,0	8,5	2,4	3,7	3,2
Spanien	2,4	2,5	2,1	2,4	3,1	4,4	2,1	2,9	2,5
Südafrika	2,6	3,0	2,9	2,7	5,1	6,3	2,1	4,4	3,1
Indien	2,5	3,5	1,8	2,5	3,4	4,0	1,7	2,5	2,7
Südkorea	2,7	3,5	1,7	2,7	11,0	6,9	2,7	3,9	3,2
Südostasien ⁵⁾	2,2	3,0	1,9	2,3	3,2	5,1	2,7	4,6	2,7
Taiwan	2,2	2,7	1,8	2,3	6,0	3,4	1,0	2,5	2,5
Tschechien	2,8	2,6	2,5	2,7	3,7	4,9	2,7	3,5	3,1
Türkei	3,0	2,9	2,7	2,9	4,3	5,1	1,7	3,6	3,1
Ukraine	2,3	2,4	2,1	2,3	3,4	5,3	1,9	3,5	2,6
Ungarn	2,8	2,6	3,2	2,8	5,7	6,1	2,7	4,4	3,5
USA	2,5	2,6	2,3	2,5	4,0	5,1	2,0	3,5	2,7
Ver. Arab. Emirate	2,5	2,4	2,5	2,5	4,1	5,6	1,9	4,9	3,3
Vereinigtes Königreich	2,7	2,5	2,2	2,6	4,3	5,8	3,3	3,9	2,9
Zypern	3,1	3,0	2,1	3,0	3,6	6,0	1,7	3,9	3,2
übriges Afrika	2,6	2,4	2,5	2,5	4,8	5,3	2,7	4,6	2,8
übriges Asien	2,6	2,8	1,9	2,6	3,8	5,3	2,1	2,4	2,7
Zentral u. Südamerika ⁶⁾	2,5	2,5	2,3	2,5	4,7	5,2	3,1	3,4	2,9
übriges Ausland	2,0	2,1	2,0	2,0	3,4	5,5	2,8	3,1	2,2
EU-27 Insgesamt	3,2	2,8	2,7	3,0	3,9	6,1	4,2	4,5	3,6

Q: STATISTIK AUSTRIA. - 1) Jemen, Bahrain, Irak, Jordanien, Katar, Kuwait, Libanon, Oman, Syrien. - 2) inkl. Hong Kong, Macao. - 3) Belarus, Moldawien, Armenien, Aserbaidschan, Kasachstan, Kirgisistan, Tadschikistan, Turkmenistan, Usbekistan. - 4) Bosnien-Herzegowina, Nordmazedonien, Serbien, Montenegro und Kosovo. - 5) Indonesien, Malaysia, Singapur, Nordkorea, Thailand, Brunei, Kambodscha, Laos, Philippinen, Vietnam. - 6) inkl. Argentinien, Mexiko.

Ankünfte / Übernachtungen in der Sommersaison 2021 nach Bundes- und Herkunftsländern in allen Beherbergungsbetrieben Arrival and nights spent in the summer season 2021 in all tourist accommodations by Austrian Länder and by countries of origin										
Herkunftsländer Countries of origin	Bundesländer / Austrian Länder									Österreich
	Burgenland	Kärnten	Nieder- österreich	Ober- österreich	Salzburg	Steiermark	Tirol	Vorarlberg	Wien	
Ankünfte / Arrivals absolut / total										
Insgesamt	705.439	2.054.891	1.425.380	1.555.869	3.126.890	2.351.817	4.933.431	1.070.292	1.637.631	18.861.640
Österreich gesamt	596.112	1.086.907	983.716	967.651	1.101.688	1.661.476	826.698	215.105	516.041	7.955.394
Burgenland	40.238	42.949	32.340	33.203	48.813	70.835	31.224	6.770	29.449	335.821
Kärnten	24.514	100.029	37.296	29.629	52.844	84.589	37.650	7.789	53.899	428.239
Niederösterreich	148.709	216.219	291.612	181.933	212.218	355.665	110.700	23.211	51.146	1.591.413
Oberösterreich	83.657	148.584	157.536	320.652	222.415	239.953	134.881	23.543	95.021	1.426.242
Salzburg	23.838	77.533	53.378	59.137	117.689	89.671	62.987	12.736	62.599	559.568
Steiermark	102.433	212.500	88.614	80.039	111.489	375.056	72.653	14.331	89.320	1.146.435
Tirol	16.718	59.328	34.408	52.122	80.859	59.931	182.623	29.339	59.676	575.004
Vorarlberg	6.522	19.462	18.036	17.264	32.158	24.562	78.502	64.523	32.371	293.400
Wien	149.483	210.303	270.496	193.672	223.203	361.214	115.478	32.863	42.560	1.599.272
Ausland	109.327	967.984	441.664	588.218	2.025.202	690.341	4.106.733	855.187	1.121.590	10.906.246
Deutschland gesamt	59.190	640.882	165.536	339.197	1.332.781	372.642	2.944.358	635.552	378.843	6.868.981
arabische Länder in Asien ¹⁾	275	413	473	668	9.840	380	3.137	328	8.256	23.770
Australien	30	120	237	212	459	209	387	80	1.438	3.172
Belgien	846	15.931	6.381	9.569	41.531	9.403	101.797	12.399	18.269	216.126
Brasilien	17	143	141	160	384	215	371	51	1.652	3.134
Bulgarien	391	737	1.842	1.373	1.842	1.062	1.571	427	7.185	16.430
China ²⁾	28	99	438	450	823	229	718	72	2.680	5.537
Dänemark	309	7.066	2.009	3.996	25.255	8.402	34.147	2.778	9.019	92.981
Estland	182	653	1.063	592	1.737	925	2.252	145	4.450	11.999
Finnland	121	493	1.598	649	2.388	1.259	6.652	471	4.283	17.914
Frankreich (einschl. Monaco)	759	6.043	9.160	9.597	19.741	7.488	50.134	12.728	36.969	152.619
Griechenland	176	383	1.013	618	1.670	972	1.594	132	10.732	17.290
übrige Gus (inkl. Georgien ³⁾)	143	207	461	288	735	268	909	102	5.122	8.235
Irland (Republik)	284	872	949	1.211	1.973	1.447	1.758	265	4.728	13.487
Island	23	79	339	201	615	137	412	82	1.150	3.038
Israel	486	3.240	10.167	8.741	33.098	4.923	20.882	1.003	49.073	131.613
Italien	1.557	47.904	10.950	12.962	31.665	16.215	104.383	7.046	51.085	283.767
Japan	10	142	273	209	532	343	562	114	1.366	3.551
restl. Südosteuropa ⁴⁾	1.051	1.421	2.914	1.969	1.773	2.202	2.108	315	12.876	26.629
Kanada	61	299	874	508	1.477	541	1.805	171	4.680	10.416
Kroatien	834	3.404	2.930	2.583	3.039	3.860	3.053	451	7.877	28.031
Lettland	183	570	798	423	1.905	1.093	1.792	125	3.802	10.691
Litauen	188	966	1.421	947	2.982	1.509	2.654	225	4.863	15.755
Luxemburg	178	1.334	1.224	1.393	4.515	1.098	16.056	2.280	3.741	31.819
Malta	23	205	288	263	799	182	676	43	1.756	4.235
Neuseeland	4	55	132	98	462	86	188	77	236	1.338
Niederlande	1.934	100.231	15.996	36.561	162.771	54.379	343.790	48.821	36.508	800.991
Norwegen	74	576	738	662	1.637	745	3.225	330	3.505	11.492
Polen	4.087	16.828	31.163	16.927	22.615	33.516	29.055	3.054	59.316	216.561
Portugal	109	232	1.082	479	1.342	717	1.082	238	8.242	13.523
Rumänien	5.433	3.620	14.069	7.512	10.758	5.466	9.123	787	46.747	103.515
Russland	280	986	1.414	616	2.333	1.737	2.071	187	10.119	19.743
Saudi-Arabien	54	284	216	766	16.312	431	4.550	243	7.515	30.371
Schweden	270	1.754	2.110	2.376	7.553	2.915	8.767	985	7.944	34.674
Schweiz und Liechtenstein	5.085	22.676	12.478	19.294	45.207	19.676	238.356	101.718	40.152	504.642
Slowakei	4.115	7.906	15.791	8.972	10.429	9.869	9.976	1.240	11.381	19.679
Slowenien	950	8.421	5.790	4.074	6.004	5.993	7.056	981	9.862	49.131
Spanien	314	1.723	7.062	4.295	9.976	4.573	9.683	1.440	39.259	78.325
Südafrika	30	68	94	123	270	113	190	52	658	1.598
Indien	10	96	113	299	1.357	326	950	66	2.525	5.742
Südkorea	16	58	142	315	658	218	333	29	1.537	3.306
Südostasien ⁵⁾	46	219	187	427	983	188	626	77	3.190	5.943
Taiwan	-	27	53	89	145	33	46	7	516	916
Tschechien	7.856	37.521	33.450	45.758	92.881	51.594	66.684	3.698	36.149	375.591
Türkei	96	175	678	752	722	420	654	207	5.411	9.115
Ukraine	1.044	899	2.219	1.370	2.404	1.132	2.505	223	16.279	28.075
Ungarn	6.580	19.157	22.084	18.774	24.643	27.902	20.723	2.118	26.591	168.572
USA	320	2.480	6.528	5.424	21.632	4.510	14.515	3.800	44.438	103.647
Ver. Arab. Emirate	47	370	609	667	19.638	729	4.970	398	15.204	42.632
Vereinigtes Königreich	403	1.984	4.802	4.097	6.434	6.626	6.629	1.358	21.698	54.031
Zypern	24	78	307	218	662	152	498	40	3.033	5.012
übriges Afrika	215	634	313	480	1.920	407	3.115	637	3.941	11.662
übriges Asien	60	166	90	306	1.843	354	562	468	2.941	6.790
Zentral u. Südamerika ⁶⁾	87	553	497	1.102	3.089	588	3.403	705	6.588	16.612
übriges Ausland	2.439	4.601	37.978	6.606	24.963	17.942	9.240	3.818	14.210	121.797
EU-27 Insgesamt	693.408	2.013.805	1.344.584	1.503.067	2.931.579	2.292.735	4.612.641	954.932	1.370.373	17.717.124

Q: STATISTIK AUSTRIA. - 1) Jemen, Bahrain, Irak, Jordanien, Katar, Kuwait, Libanon, Oman, Syrien. - 2) inkl. Hong Kong, Macao. - 3) Belarus, Moldawien, Armenien, Aserbaidschan, Kasachstan, Kirgisistan, Tadschikistan, Turkmenistan, Usbekistan. - 4) Bosnien-Herzegowina, Nordmazedonien, Serbien, Montenegro und Kosovo. - 5) Indonesien, Malaysia, Singapur, Nordkorea, Thailand, Brunei, Kambodscha, Laos, Philippinen, Vietnam. - 6) inkl. Argentinien, Mexiko.

Ankünfte / Übernachtungen in der Sommersaison 2021 nach Bundes- und Herkunftsländern in allen Beherbergungsbetrieben Arrival and nights spent in the summer season 2021 in all tourist accommodations by Austrian Länder and by countries of origin										
Herkunftsländer Countries of origin	Bundesländer / Austrian Länder									Österreich
	Burgenland	Kärnten	Nieder- österreich	Ober- österreich	Salzburg	Steiermark	Tirol	Vorarlberg	Wien	
Ankünfte / Arrivals										
Veränderung zur Sommersaison 2020 in % / Changes compared to summer season 2020 in %										
Insgesamt	17,3	13,1	25,1	25,1	27,7	18,1	30,4	22,5	105,4	28,3
Österreich gesamt	14,0	-0,0	14,9	17,9	9,6	9,0	4,6	12,1	50,0	11,4
Burgenland	3,4	33,3	32,3	49,8	17,0	24,3	9,0	26,0	55,3	24,6
Kärnten	13,6	5,0	21,6	21,5	24,8	15,7	4,4	40,7	64,5	18,4
Niederösterreich	20,7	4,3	15,6	17,6	9,2	10,5	5,3	7,4	40,9	12,3
Oberösterreich	12,6	-0,7	10,0	18,1	10,3	7,8	2,9	4,2	47,8	11,4
Salzburg	-3,1	-5,2	10,6	19,4	12,8	5,0	6,2	6,0	56,2	10,7
Steiermark	7,0	-0,4	10,5	18,2	4,1	11,6	-5,7	1,7	50,2	9,1
Tirol	-7,4	-14,6	4,5	18,6	8,3	-0,7	10,4	12,5	50,5	8,4
Vorarlberg	3,2	-2,3	18,5	18,3	9,4	6,4	10,9	22,1	49,8	15,6
Wien	24,1	-3,6	17,9	12,4	6,5	4,9	-1,3	3,3	37,3	8,5
Ausland	39,7	32,6	55,9	39,2	40,2	47,5	37,2	25,5	147,5	44,4
Deutschland gesamt	30,9	30,5	30,1	24,1	29,9	34,7	38,1	33,2	87,3	36,0
arabische Länder in Asien ¹⁾	1.095,7	353,8	437,5	854,3	2.111,2	420,5	1.275,9	569,4	549,6	916,7
Australien	114,3	90,5	54,9	79,7	46,2	69,9	33,4	8,1	239,2	101,7
Belgien	64,0	32,7	98,5	78,8	52,4	60,4	39,8	24,9	172,1	50,5
Brasilien	466,7	361,3	151,8	185,7	73,8	156,0	12,1	37,8	231,7	138,0
Bulgarien	106,9	84,3	74,9	124,3	133,8	117,6	74,6	335,7	158,2	124,7
China ²⁾	16,7	57,1	250,4	206,1	100,2	222,5	166,9	30,9	190,4	165,2
Dänemark	164,1	163,6	114,2	115,5	148,5	117,5	185,2	133,2	219,9	161,2
Estland	323,3	154,1	119,6	55,4	93,9	101,5	111,5	83,5	152,6	121,1
Finnland	236,1	-9,7	77,2	97,9	39,4	138,9	124,7	16,9	111,4	89,7
Frankreich (einschl. Monaco)	52,7	45,8	86,3	66,3	29,2	77,9	18,1	8,9	126,7	45,0
Griechenland	43,1	73,3	182,2	163,0	292,0	216,6	197,4	207,0	349,4	272,8
übrige Gus (inkl. Georgien) ³⁾	320,6	165,4	186,3	227,3	167,3	267,1	164,2	684,6	391,6	290,7
Irland (Republik)	688,9	632,8	115,2	511,6	225,6	518,4	359,0	77,9	129,8	219,4
Island	475,0	315,8	132,2	491,2	650,0	705,9	456,8	331,6	400,0	386,1
Israel	2.330,0	1.596,3	4.339,7	3.767,7	10.115,4	1.986,0	3.021,4	1.467,2	4.692,3	4.312,1
Italien	63,2	31,8	54,7	75,0	54,8	54,6	28,4	38,3	129,9	48,3
Japan	900,0	54,3	80,8	273,2	111,1	92,7	97,9	147,8	225,2	139,9
restl. Südosteuropa ⁴⁾	191,1	84,1	92,5	102,2	81,3	115,0	108,9	90,9	233,9	150,0
Kanada	6.000,0	247,7	486,6	319,8	364,5	108,1	298,5	46,2	478,5	350,1
Kroatien	222,0	108,6	68,8	138,9	124,1	102,2	113,9	173,3	212,6	131,9
Lettland	258,8	285,1	139,6	213,3	378,6	472,3	274,9	43,7	404,2	315,2
Litauen	394,7	304,2	244,9	373,5	358,1	550,4	292,0	181,3	485,2	368,9
Luxemburg	47,1	56,9	53,0	50,6	31,8	72,1	42,1	35,2	68,1	44,8
Malta	283,3	72,3	73,5	265,3	247,4	73,3	196,5	104,8	134,4	149,7
Neuseeland	300,0	77,4	41,9	104,2	381,3	145,7	121,2	670,0	51,3	141,1
Niederlande	58,8	36,6	81,6	90,5	37,9	129,6	41,4	16,4	128,8	46,9
Norwegen	51,0	203,2	119,6	181,7	260,6	183,3	250,5	153,8	385,5	248,3
Polen	57,8	52,2	70,4	56,1	32,1	66,1	36,4	54,9	72,9	57,3
Portugal	336,0	103,5	155,8	190,3	228,9	190,3	200,6	142,9	596,7	347,3
Rumänien	223,6	60,8	179,3	121,5	153,8	166,9	168,1	115,0	275,2	196,8
Russland	245,7	143,5	179,4	120,8	100,6	359,5	151,6	159,7	269,8	206,4
Saudi-Arabien	315,4	14.100,0	3.500,0	4.687,5	12.744,1	2.294,4	8.821,6	#WERT!	2.047,1	5.109,4
Schweden	84,9	214,3	257,6	359,6	405,2	363,4	388,4	223,0	482,8	368,7
Schweiz und Liechtenstein	20,6	4,7	30,9	21,9	4,7	20,3	-8,1	-10,4	83,2	-0,2
Slowakei	6,9	65,5	69,0	40,4	39,8	40,7	32,3	51,2	85,8	49,4
Slowenien	53,7	7,8	38,5	53,4	14,6	33,1	36,8	64,9	143,4	41,1
Spanien	145,3	81,2	104,1	189,0	157,0	124,2	186,3	102,8	318,4	208,1
Südafrika	2.900,0	4,6	135,0	459,1	241,8	264,5	160,3	40,5	41,2	96,3
Indien	150,0	-22,6	121,6	288,3	156,0	50,9	141,1	88,6	412,2	198,4
Südkorea	1.500,0	70,6	230,2	350,0	140,1	431,7	566,0	314,3	242,3	241,2
Südostasien ⁵⁾	70,4	146,1	179,1	209,4	148,9	180,6	108,7	42,6	286,2	202,8
Taiwan	#WERT!	200,0	178,9	154,3	33,0	230,0	64,3	-56,3	118,6	97,4
Tschechien	17,8	34,2	29,3	27,9	37,3	33,4	39,0	30,5	98,5	38,3
Türkei	405,3	92,3	165,9	165,7	67,5	49,5	97,6	250,8	330,8	203,2
Ukraine	335,0	247,1	307,9	287,0	281,6	174,8	340,2	165,5	508,6	386,8
Ungarn	9,0	28,5	35,8	42,4	52,9	50,1	57,4	27,1	125,2	50,9
USA	370,6	378,8	517,0	641,0	154,5	286,5	366,4	612,9	576,2	365,6
Ver. Arab. Emirate	62,1	572,7	311,5	744,3	4.884,3	460,8	924,7	1.037,1	1.561,6	1.778,1
Vereinigtes Königreich	14,8	-4,1	58,2	53,6	2,2	45,0	-7,4	16,5	103,9	42,4
Zypern	118,2	188,9	33,5	172,5	47,4	52,0	77,9	66,7	242,7	140,3
übriges Afrika	593,5	116,4	146,5	242,9	31,7	98,5	500,2	336,3	215,5	179,8
übriges Asien	233,3	29,7	45,2	229,0	141,2	224,8	91,2	56,0	219,0	152,4
Zentral u. Südamerika ⁶⁾	70,6	165,9	218,6	435,0	180,1	174,8	244,8	245,6	382,3	269,6
übriges Ausland	76,7	-42,1	73,1	-16,7	11,0	2,9	45,6	-28,2	216,2	27,9
EU-27 Insgesamt	16,6	12,9	22,0	23,7	24,0	17,4	31,6	26,9	85,5	26,5

Q: STATISTIK AUSTRIA. - 1) Jemen, Bahrain, Irak, Jordanien, Katar, Kuwait, Libanon, Oman, Syrien. - 2) inkl. Hong Kong, Macao. - 3) Belarus, Moldawien, Armenien, Aserbaidschan, Kasachstan, Kirgisistan, Tadschikistan, Turkmenistan, Usbekistan. - 4) Bosnien-Herzegowina, Nordmazedonien, Serbien, Montenegro und Kosovo. - 5) Indonesien, Malaysia, Singapur, Nordkorea, Thailand, Brunei, Kambodscha, Laos, Philippinen, Vietnam. - 6) inkl. Argentinien, Mexiko.

Ankünfte / Übernachtungen in der Sommersaison 2021 nach Bundes- und Herkunftsländern in allen Beherbergungsbetrieben Arrival and nights spent in the summer season 2021 in all tourist accommodations by Austrian Länder and by countries of origin										
Herkunftsländer Countries of origin	Bundesländer / Austrian Länder									Österreich
	Burgenland	Kärnten	Nieder- österreich	Ober- österreich	Salzburg	Steiermark	Tirol	Vorarlberg	Wien	
Übernachtungen / Nights spent absolut / total										
Insgesamt	2.136.948	9.317.181	3.669.517	4.583.350	11.788.018	7.422.524	19.809.385	3.866.777	3.849.595	66.443.295
Österreich gesamt	1.723.317	4.628.950	2.646.241	2.759.757	3.483.366	4.904.770	2.375.117	535.310	1.029.466	24.086.294
Burgenland	112.852	149.034	87.323	87.957	145.453	191.792	88.307	17.644	56.487	936.849
Kärnten	69.775	455.043	92.013	76.506	159.908	231.013	100.954	17.377	107.874	1.310.463
Niederösterreich	407.774	958.276	803.733	526.871	749.788	1.052.429	372.680	65.912	97.732	5.035.195
Oberösterreich	237.512	593.944	365.077	953.599	669.962	671.354	406.994	62.620	172.550	4.133.612
Salzburg	75.503	290.926	121.291	156.376	351.112	247.712	154.939	27.653	118.248	1.543.760
Steiermark	278.633	906.573	229.332	208.564	332.135	1.089.495	221.491	38.225	169.669	3.474.117
Tirol	64.105	230.852	91.917	143.729	231.061	202.156	443.337	60.239	127.671	1.595.067
Vorarlberg	24.073	79.194	46.549	49.542	94.235	86.731	217.929	153.541	73.519	825.313
Wien	453.090	965.108	809.006	556.613	749.712	1.132.088	368.486	92.099	105.716	5.231.918
Ausland	413.631	4.688.231	1.023.276	1.823.593	8.304.652	2.517.754	17.434.268	3.331.467	2.820.129	42.357.001
Deutschland gesamt	268.755	3.246.891	417.250	1.100.048	5.829.072	1.500.359	12.435.057	2.512.902	994.528	28.304.862
arabische Länder in Asien ¹⁾	989	2.175	2.335	1.530	32.598	1.367	11.708	896	27.116	80.714
Australien	56	371	601	878	1.296	723	1.444	391	4.551	10.311
Belgien	2.050	82.617	10.803	20.767	196.566	30.556	552.717	66.716	45.583	1.008.375
Brasilien	36	216	989	594	780	667	1.650	228	5.230	10.390
Bulgarien	595	4.168	3.672	4.131	4.833	5.454	9.253	851	19.089	52.046
China ²⁾	59	339	1.107	981	2.320	1.023	4.452	169	6.929	17.379
Dänemark	792	25.576	4.387	8.574	88.064	26.749	101.604	7.235	24.094	287.075
Estland	344	1.365	1.490	1.514	4.305	2.227	7.624	321	10.462	29.652
Finnland	345	1.311	3.658	1.688	6.359	3.681	26.619	1.415	11.240	56.316
Frankreich (einschl. Monaco)	1.654	14.337	14.963	20.354	50.692	20.625	215.627	46.166	94.648	479.066
Griechenland	575	1.114	1.736	1.453	3.868	2.661	5.776	448	30.922	48.553
übrige Gus (inkl. Georgien) ³⁾	397	587	704	613	2.000	1.459	8.585	274	13.253	27.872
Irland (Republik)	571	3.139	1.508	2.798	5.368	3.647	5.749	769	13.261	36.810
Island	33	315	687	566	1.953	277	1.839	179	3.121	8.970
Israel	973	10.690	15.680	16.724	104.153	13.370	71.557	2.420	131.677	367.244
Italien	4.503	131.854	23.893	37.166	84.220	43.700	384.746	18.390	130.786	859.258
Japan	16	537	479	845	1.131	1.309	2.332	215	4.699	11.745
restl. Südosteuropa ⁴⁾	2.023	6.921	7.111	8.265	6.173	10.589	23.511	2.068	29.257	95.918
Kanada	217	940	1.463	1.292	4.071	2.769	10.410	515	13.103	34.780
Kroatien	2.517	12.887	13.101	11.875	9.306	14.823	18.890	1.599	17.307	102.305
Lettland	318	1.278	1.364	759	5.476	2.669	4.993	362	8.035	25.254
Litauen	521	2.098	3.741	2.050	7.035	3.214	8.043	625	9.704	37.031
Luxemburg	392	4.833	1.996	3.952	19.549	4.427	82.625	10.634	10.428	138.836
Malta	64	790	534	556	2.402	442	2.774	94	4.757	12.413
Neuseeland	10	177	253	277	1.039	267	934	402	943	4.302
Niederlande	5.462	643.842	40.075	96.125	725.934	192.351	1.528.600	264.383	91.896	3.588.668
Norwegen	147	1.409	1.835	1.601	3.389	1.634	14.368	854	9.031	34.268
Polen	20.421	55.096	84.110	78.383	92.681	99.156	157.712	14.378	110.461	712.398
Portugal	717	1.121	2.519	2.781	3.433	2.416	7.495	628	21.872	42.982
Rumänien	9.104	14.687	29.130	23.560	36.633	17.957	44.931	2.501	111.011	289.514
Russland	1.690	3.002	3.452	1.772	6.657	7.066	12.420	505	25.039	61.603
Saudi-Arabien	114	586	416	1.696	46.768	1.634	13.317	662	21.254	86.447
Schweden	712	4.773	3.804	4.643	22.597	7.263	29.903	2.803	20.225	96.723
Schweiz und Liechtenstein	18.734	86.435	27.029	50.111	133.713	60.635	981.884	298.667	103.894	1.761.102
Slowakei	11.146	29.632	44.120	34.439	46.275	39.062	68.217	6.094	24.994	303.979
Slowenien	2.159	30.380	13.912	13.787	17.618	20.413	33.887	3.733	21.363	157.252
Spanien	1.127	4.413	11.771	9.098	23.130	15.819	27.974	3.644	102.365	199.341
Südafrika	127	213	262	319	781	435	704	305	1.842	4.988
Indien	171	304	527	683	3.092	1.178	2.791	172	6.443	15.361
Südkorea	78	203	291	641	1.549	1.382	2.472	109	3.951	10.676
Südostasien ⁵⁾	124	1.068	415	1.561	2.093	1.000	2.113	222	7.314	15.910
Taiwan	-	194	105	177	346	107	123	10	1.189	2.251
Tschechien	21.578	130.115	73.245	130.186	340.295	153.893	250.916	11.696	69.381	1.181.305
Türkei	1.533	898	1.716	1.882	1.625	1.478	2.829	1.667	14.296	27.924
Ukraine	2.099	2.661	4.591	2.988	5.805	3.243	11.190	425	41.149	74.151
Ungarn	19.028	79.186	62.486	69.963	95.763	107.399	87.315	7.521	54.335	582.996
USA	819	8.930	11.905	13.201	52.054	13.510	45.034	13.397	119.636	278.486
Ver. Arab. Emirate	96	1.267	1.368	1.821	79.820	2.473	17.698	1.452	35.745	141.740
Vereinigtes Königreich	922	9.971	8.188	9.162	18.485	22.717	27.741	3.720	56.794	157.700
Zypern	37	293	571	789	1.703	428	2.894	83	9.157	15.955
übriges Afrika	637	1.886	934	1.816	4.333	1.049	9.367	2.505	10.294	32.821
übriges Asien	247	468	183	907	3.327	1.141	1.803	1.483	8.619	18.178
Zentral u. Südamerika ⁶⁾	367	2.055	1.192	2.883	9.071	2.155	12.860	2.200	16.109	48.892
übriges Ausland	5.430	15.617	57.619	16.368	50.871	39.706	35.191	9.364	35.747	265.913
EU-27 Insgesamt	2.099.726	9.166.717	3.524.268	4.450.358	11.225.028	7.248.878	18.504.799	3.525.021	3.148.164	62.892.959

Q: STATISTIK AUSTRIA. - 1) Jemen, Bahrain, Irak, Jordanien, Katar, Kuwait, Libanon, Oman, Syrien. - 2) inkl. Hong Kong, Macao. - 3) Belarus, Moldawien, Armenien, Aserbaidschan, Kasachstan, Kirgisistan, Tadschikistan, Turkmenistan, Usbekistan. - 4) Bosnien-Herzegowina, Nordmazedonien, Serbien, Montenegro und Kosovo. - 5) Indonesien, Malaysia, Singapur, Nordkorea, Thailand, Brunei, Kambodscha, Laos, Philippinen, Vietnam. - 6) inkl. Argentinien, Mexiko.

Ankünfte / Übernachtungen in der Sommersaison 2021 nach Bundes- und Herkunftsländern in allen Beherbergungsbetrieben Arrival and nights spent in the summer season 2021 in all tourist accommodations by Austrian Länder and by countries of origin										
Herkunftsländer Countries of origin	Bundesländer / Austrian Länder									Österreich
	Burgenland	Kärnten	Nieder- österreich	Ober- österreich	Salzburg	Steiermark	Tirol	Vorarlberg	Wien	
Übernachtungen / Nights spent										
Veränderung zur Sommersaison 2020 in % / Changes compared to summer season 2020 in %										
Insgesamt	15,7	8,4	21,6	21,2	22,3	16,3	27,4	22,4	107,2	23,4
Österreich gesamt	12,1	-0,4	14,3	16,0	6,4	8,6	1,5	5,0	50,3	8,5
Burgenland	-2,7	25,8	34,9	35,4	12,5	22,4	9,6	16,5	55,4	19,8
Kärnten	11,6	10,2	19,0	25,8	21,0	16,8	-2,5	18,2	68,1	16,4
Niederösterreich	20,7	3,2	15,3	15,6	9,0	10,5	3,8	3,0	39,5	10,6
Oberösterreich	9,8	-2,9	10,3	17,3	7,7	7,2	1,2	1,0	44,3	8,7
Salzburg	-4,0	-6,8	10,3	16,1	10,5	4,5	1,1	1,1	52,2	6,6
Steiermark	4,7	2,6	7,0	16,2	0,9	11,5	-7,9	-2,9	48,5	7,1
Tirol	-10,6	-17,3	-1,9	17,7	6,5	-1,7	7,5	6,2	52,2	3,4
Vorarlberg	3,2	-8,1	18,7	20,7	4,6	6,3	8,3	12,7	52,0	10,4
Wien	24,2	-4,7	17,6	9,5	0,3	4,5	-5,1	-2,2	50,0	5,5
Ausland	33,7	18,8	45,8	30,2	30,4	35,1	32,0	25,7	140,4	33,9
Deutschland gesamt	21,1	16,4	25,7	17,1	23,6	25,7	33,8	31,8	83,2	29,0
arabische Länder in Asien ¹⁾	1.376,1	442,4	333,2	436,8	2.491,3	586,9	1.482,2	443,0	487,2	875,7
Australien	64,7	118,2	109,4	117,3	54,8	106,0	2,4	86,2	204,4	98,4
Belgien	50,2	24,6	71,1	63,9	52,3	33,6	37,4	22,7	151,3	41,3
Brasilien	500,0	94,6	899,0	312,5	42,3	54,0	34,0	-39,7	143,5	103,8
Bulgarien	102,4	148,7	49,4	116,9	87,5	240,2	20,0	113,8	126,9	92,5
China ²⁾	-	14,1	308,5	24,0	72,9	169,2	465,7	-23,5	131,1	143,2
Dänemark	142,2	124,8	122,4	96,6	141,8	107,3	166,5	111,0	223,4	146,7
Estland	446,0	175,8	133,5	162,4	118,6	136,9	125,8	200,0	159,4	143,1
Finnland	208,0	-31,6	52,9	0,7	36,0	154,4	110,7	9,9	113,4	79,3
Frankreich (einschl. Monaco)	52,7	27,4	71,9	64,5	20,1	43,3	16,7	8,8	113,1	32,5
Griechenland	101,8	48,5	121,4	83,2	252,9	224,1	237,4	505,4	422,8	297,0
übrige Gus (inkl. Georgien) ³⁾	663,5	108,9	91,8	208,0	214,0	588,2	418,4	568,3	265,1	294,0
Irland (Republik)	246,1	638,6	119,5	494,1	192,5	251,0	393,1	29,9	235,6	256,3
Island	450,0	158,2	179,3	352,8	477,8	575,6	594,0	21,8	525,5	401,4
Israel	2.162,8	1.180,2	2.750,9	3.735,8	10.851,9	1.233,0	4.062,7	649,2	2.866,4	3.465,8
Italien	92,2	26,8	49,6	99,7	40,2	35,1	22,7	23,9	130,2	38,9
Japan	1.500,0	0,9	10,6	771,1	48,9	103,3	96,3	22,9	172,1	106,8
restl. Südosteuropa ⁴⁾	233,8	5,0	39,2	76,3	79,1	136,7	89,5	61,1	187,0	96,5
Kanada	21.600,0	211,3	296,5	256,9	305,9	116,5	501,0	161,4	413,8	346,2
Kroatien	205,1	93,4	104,4	159,8	87,1	107,7	111,1	208,1	160,6	119,1
Lettland	183,9	331,8	118,6	120,0	411,3	701,5	209,9	0,3	414,1	299,8
Litauen	754,1	166,9	99,3	412,5	335,1	396,8	280,3	118,5	542,2	298,2
Luxemburg	20,6	43,2	28,2	34,1	32,3	88,9	44,4	40,0	77,6	44,6
Malta	433,3	144,6	33,8	150,5	271,8	36,0	265,5	-26,6	154,8	165,2
Neuseeland	400,0	-	11,5	89,7	310,7	82,9	210,3	2.412,5	208,2	173,3
Niederlande	46,1	22,2	83,0	79,5	19,8	76,8	29,7	17,6	127,4	29,8
Norwegen	-6,4	109,4	73,0	192,2	205,6	89,3	437,5	127,7	357,7	263,3
Polen	201,2	15,0	42,8	31,9	14,1	50,9	22,6	67,2	64,2	35,8
Portugal	1.227,8	162,5	248,4	281,5	209,8	31,6	56,9	92,0	589,1	226,8
Rumänien	183,9	45,4	153,0	67,5	131,0	109,0	74,5	118,2	249,3	137,3
Russland	1.124,6	101,7	142,2	128,9	28,1	388,0	254,4	193,6	210,8	177,5
Saudi-Arabien	56,2	1.095,9	5.842,9	3.433,3	14.202,1	3.168,0	9.988,6	-	803,3	2.744,6
Schweden	108,8	144,4	222,9	310,9	535,3	263,5	243,1	248,2	518,3	321,5
Schweiz und Liechtenstein	17,6	-7,1	32,9	22,6	-4,7	15,2	-8,8	-9,9	76,1	-3,8
Slowakei	20,5	58,3	55,3	36,0	48,1	22,4	29,9	111,3	56,7	40,6
Slowenien	31,4	32,4	27,8	60,1	19,8	39,6	60,1	133,0	121,9	48,6
Spanien	198,9	24,5	115,1	179,0	157,9	92,4	113,9	84,0	310,1	185,3
Südafrika	6.250,0	-52,5	211,9	641,9	326,8	237,2	158,8	165,2	71,3	112,2
Indien	2.037,5	-56,8	108,3	110,8	167,5	64,8	62,3	-11,8	246,0	121,4
Südkorea	7.700,0	116,0	169,4	408,7	71,9	643,0	1.537,1	738,5	200,0	268,5
Südostasien ⁵⁾	47,6	223,6	84,4	289,3	58,7	352,5	90,5	36,2	242,7	165,8
Taiwan	-	246,4	150,0	118,5	24,5	256,7	136,5	-72,2	56,0	67,9
Tschechien	20,2	29,5	32,7	32,3	34,1	33,6	33,5	23,7	100,9	35,3
Türkei	3.732,5	148,1	133,2	292,1	73,1	99,2	76,9	577,6	393,5	247,3
Ukraine	106,0	234,3	241,8	384,3	237,9	152,0	413,5	61,0	462,5	348,4
Ungarn	38,2	29,6	33,0	39,4	45,8	46,8	37,3	33,5	94,0	42,9
USA	411,9	395,3	477,9	530,1	169,7	316,3	259,6	759,9	455,6	333,2
Ver. Arab. Emirate	54,8	270,5	381,7	779,7	7.890,0	289,4	1.087,8	1.120,2	1.238,8	1.982,0
Vereinigtes Königreich	69,2	9,5	38,3	65,2	-7,8	27,5	-7,9	-6,9	100,9	29,9
Zypern	32,1	432,7	79,6	237,2	26,3	52,9	86,8	118,4	286,7	156,6
übriges Afrika	696,3	70,2	35,8	177,7	77,0	79,9	374,8	542,3	171,0	180,0
übriges Asien	298,4	31,5	-77,6	179,1	104,5	222,3	34,6	71,0	137,2	93,7
Zentral u. Südamerika ⁶⁾	76,4	98,2	358,5	407,6	141,3	121,0	288,9	198,9	319,4	232,8
übriges Ausland	61,7	-50,5	70,9	-27,9	-7,8	-20,6	25,9	-38,2	254,8	6,5
EU-27 Insgesamt	15,1	8,5	19,7	20,2	19,5	15,8	28,6	25,7	86,4	22,2

Q: STATISTIK AUSTRIA. - 1) Jemen, Bahrain, Irak, Jordanien, Katar, Kuwait, Libanon, Oman, Syrien. - 2) inkl. Hong Kong, Macao. - 3) Belarus, Moldawien, Armenien, Aserbaidschan, Kasachstan, Kirgisistan, Tadschikistan, Turkmenistan, Usbekistan. - 4) Bosnien-Herzegowina, Nordmazedonien, Serbien, Montenegro und Kosovo. - 5) Indonesien, Malaysia, Singapur, Nordkorea, Thailand, Brunei, Kambodscha, Laos, Philippinen, Vietnam. - 6) inkl. Argentinien, Mexiko.

Betten in gewerblichen, privaten und sonstigen Betrieben seit 1950								
Absolut nach Sommer- und Wintersaison/ Anteile nach der Unterkunftsart								
Number of beds in collective, private and other tourist accommodations since 1950								
Total by summer and winter season/Shares by kind of accommodation								
Saison / season	Betten / beds				Anteil in % / share in %			
	Gewerblich ¹⁾	Privat	Sonstige ²⁾	Zusammen ²⁾	Gewerblich ¹⁾	Privat	Sonstige ²⁾	Zusammen ²⁾
Sommer 1950	168.909	53.194	-	222.103	76,0	24,0	-	100,0
Winter 1950/51	172.004	52.089	-	224.093	76,8	23,2	-	100,0
Sommer 1951	181.701	63.445	554	245.700	74,0	25,8	0,2	100,0
Winter 1951/52	183.808	59.602	3.389	246.799	74,5	24,2	1,4	100,0
Sommer 1952	190.976	69.797	4.580	265.344	72,0	26,3	1,7	100,0
Winter 1952/53 ³⁾	-	-	-	-	-	-	-	-
Sommer 1953	202.928	79.018	3.563	285.509	71,1	27,7	1,2	100,0
Winter 1953/54 ³⁾	-	-	-	-	-	-	-	-
Sommer 1954	208.157	88.858	12.627	309.642	67,2	28,7	4,1	100,0
Winter 1954/55	209.578	87.744	11.568	308.890	67,8	28,4	3,7	100,0
Sommer 1955	220.173	107.447	15.075	342.695	64,2	31,4	4,4	100,0
Winter 1955/56	222.424	103.235	13.698	339.357	65,5	30,4	4,0	100,0
Sommer 1956	237.341	121.469	16.479	375.289	63,2	32,4	4,4	100,0
Winter 1956/57	238.538	114.038	15.194	367.770	64,9	31,0	4,1	100,0
Sommer 1957	255.705	140.552	17.659	413.916	61,8	34,0	4,3	100,0
Winter 1957/58	255.359	132.986	15.650	403.995	63,2	32,9	3,9	100,0
Sommer 1958	274.161	161.932	18.136	454.229	60,4	35,6	4,0	100,0
Winter 1958/59	269.360	165.481	17.121	451.962	59,6	36,6	3,8	100,0
Sommer 1959	288.329	193.293	18.819	500.441	57,6	38,6	3,8	100,0
Winter 1959/60	220.691	92.302	15.302	328.986	67,1	28,1	4,7	100,0
Sommer 1960	316.455	212.145	25.072	553.672	57,2	38,3	4,5	100,0
Winter 1960/61 ³⁾	-	-	-	-	-	-	-	-
Sommer 1961	340.522	234.118	25.648	600.288	56,7	39,0	4,3	100,0
Winter 1961/62	282.352	180.838	15.731	478.921	59,0	37,8	3,3	100,0
Sommer 1962	358.267	259.384	27.859	645.510	55,5	40,2	4,3	100,0
Winter 1962/63	290.063	169.106	18.533	477.702	60,7	35,4	3,9	100,0
Sommer 1963	385.506	281.556	30.753	697.815	55,2	40,3	4,4	100,0
Winter 1963/64	305.089	183.311	19.281	507.681	60,1	36,1	3,8	100,0
Sommer 1964	405.879	306.549	31.344	743.772	54,6	41,2	4,2	100,0
Winter 1964/65	323.901	200.248	18.778	542.927	59,7	36,9	3,5	100,0
Sommer 1965	435.948	324.161	31.645	791.754	55,1	40,9	4,0	100,0
Winter 1965/66	349.737	215.450	21.373	586.560	59,6	36,7	3,6	100,0
Sommer 1966	464.007	343.853	30.670	838.530	55,3	41,0	3,7	100,0
Winter 1966/67	368.010	225.349	21.765	615.124	59,8	36,6	3,5	100,0
Sommer 1967	480.566	347.976	30.916	859.458	55,9	40,5	3,6	100,0
Winter 1967/68	374.435	225.626	25.405	625.466	59,9	36,1	4,1	100,0
Sommer 1968	493.049	360.548	35.045	888.642	55,5	40,6	3,9	100,0
Winter 1968/69	395.855	238.749	28.771	663.375	59,7	36,0	4,3	100,0
Sommer 1969	508.995	367.707	36.087	912.789	55,8	40,3	4,0	100,0
Winter 1969/70	415.531	247.295	27.385	690.211	60,2	35,8	4,0	100,0
Sommer 1970	531.475	383.842	37.053	952.370	55,8	40,3	3,9	100,0
Winter 1970/71	436.833	265.018	29.583	731.434	59,7	36,2	4,0	100,0
Sommer 1971	548.781	406.786	37.114	992.681	55,3	41,0	3,7	100,0
Winter 1971/72	421.281	270.040	53.797	745.118	56,5	36,2	7,2	100,0
Sommer 1972 ¹⁾	542.615	416.023	76.589	1.035.227	52,4	40,2	7,4	100,0
Winter 1972/73	458.613	285.516	56.574	800.703	57,3	35,7	7,1	100,0
Sommer 1973	582.890	444.839	76.339	1.104.068	52,8	40,3	6,9	100,0
Winter 1973/74	477.112	282.201	59.457	818.770	58,3	34,5	7,3	100,0
Sommer 1974	595.396	444.584	89.923	1.129.903	52,7	39,3	8,0	100,0
Winter 1974/75	488.408	291.528	66.843	846.779	57,7	34,4	7,9	100,0
Sommer 1975	606.408	453.654	96.118	1.156.180	52,4	39,2	8,3	100,0
Winter 1975/76	512.283	320.089	71.169	903.541	56,7	35,4	7,9	100,0
Sommer 1976	624.606	469.696	98.926	1.193.228	52,3	39,4	8,3	100,0
Winter 1976/77	527.193	327.505	78.331	933.029	56,5	35,1	8,4	100,0
Sommer 1977	638.470	466.194	110.193	1.214.857	52,6	38,4	9,1	100,0
Winter 1977/78	544.378	331.012	86.663	962.053	56,6	34,4	9,0	100,0
Sommer 1978	655.533	459.053	120.122	1.234.708	53,1	37,2	9,7	100,0
Winter 1978/79	565.376	334.517	92.271	992.164	57,0	33,7	9,3	100,0
Sommer 1979	666.307	461.652	121.565	1.249.524	53,3	36,9	9,7	100,0
Winter 1979/80	567.850	362.417	74.518	1.004.785	56,5	36,1	7,4	100,0
Sommer 1980	668.875	498.211	97.343	1.264.429	52,9	39,4	7,7	100,0
Winter 1980/81	584.549	376.975	77.664	1.039.188	56,3	36,3	7,5	100,0
Sommer 1981	671.295	505.110	99.860	1.276.265	52,6	39,6	7,8	100,0
Winter 1981/82	587.366	379.552	81.282	1.048.200	56,0	36,2	7,8	100,0
Sommer 1982	686.787	499.881	101.588	1.288.256	53,3	38,8	7,9	100,0
Winter 1982/83	605.294	383.276	83.230	1.071.800	56,5	35,8	7,8	100,0
Sommer 1983	692.620	492.205	106.314	1.291.139	53,6	38,1	8,2	100,0

Q: STATISTIK AUSTRIA. - 1) Hotels und ähnliche Betriebe und gewerbliche Ferienwohnungen/-häuser. - 2) Ohne Campingplätze, Zusatzbetten und Matratzenlager. 3) Keine Werte vorhanden. - 4) Ab Sommer 1972 Kurheime, Sanatorien, Erholungsheime und Schutzhütten unter "sonstige".

Betten in gewerblichen, privaten und sonstigen Betrieben seit 1950 Absolut nach Sommer- und Wintersaison/ Anteile nach der Unterkunftsart Number of beds in collective, private and other tourist accommodations since 1950 Total by summer and winter season/Shares by kind of accommodation								
Saison / season	Betten / beds				Anteil in % / share in %			
	Gewerblich ¹⁾	Privat	Sonstige ²⁾	Zusammen ²⁾	Gewerblich ¹⁾	Privat	Sonstige ²⁾	Zusammen ²⁾
Winter 1983/84	605.142	373.013	85.076	1.063.231	56,9	35,1	8,0	100,0
Sommer 1984	692.669	483.323	109.310	1.285.302	53,9	37,6	8,5	100,0
Winter 1984/85	589.786	358.804	79.531	1.028.121	57,4	34,9	7,7	100,0
Sommer 1985	688.892	480.099	109.080	1.278.071	53,9	37,6	8,5	100,0
Winter 1985/86	552.902	326.430	59.351	938.683	58,9	34,8	6,3	100,0
Sommer 1986	655.156	449.747	83.334	1.188.237	55,1	37,8	7,0	100,0
Winter 1986/87	560.980	319.288	65.078	945.346	59,3	33,8	6,9	100,0
Sommer 1987	650.462	437.843	84.414	1.172.719	55,5	37,3	7,2	100,0
Winter 1987/88	571.500	319.667	66.251	957.418	59,7	33,4	6,9	100,0
Sommer 1988	653.931	428.228	85.177	1.167.336	56,0	36,7	7,3	100,0
Winter 1988/89	576.313	320.579	69.159	966.051	59,7	33,2	7,2	100,0
Sommer 1989	656.936	424.377	88.437	1.169.750	56,2	36,3	7,6	100,0
Winter 1989/90	574.114	316.263	69.481	959.858	59,8	32,9	7,2	100,0
Sommer 1990	650.559	419.251	89.147	1.158.957	56,1	36,2	7,7	100,0
Winter 1990/91	575.957	316.377	70.171	962.505	59,8	32,9	7,3	100,0
Sommer 1991	654.127	410.599	88.985	1.153.711	56,7	35,6	7,7	100,0
Winter 1991/92	577.786	323.730	70.033	971.549	59,5	33,3	7,2	100,0
Sommer 1992	653.586	413.239	85.847	1.152.672	56,7	35,9	7,4	100,0
Winter 1992/93	602.417	321.424	72.661	996.502	60,5	32,3	7,3	100,0
Sommer 1993	651.003	405.031	88.348	1.144.382	56,9	35,4	7,7	100,0
Winter 1993/94	599.235	322.389	70.184	991.808	60,4	32,5	7,1	100,0
Sommer 1994	650.020	406.918	86.332	1.143.270	56,9	35,6	7,6	100,0
Winter 1994/95	600.001	323.514	70.282	993.797	60,4	32,6	7,1	100,0
Sommer 1995	646.125	401.895	86.409	1.134.429	57,0	35,4	7,6	100,0
Winter 1995/96	599.978	317.746	70.373	988.097	60,7	32,2	7,1	100,0
Sommer 1996	640.199	391.415	84.458	1.116.072	57,4	35,1	7,6	100,0
Winter 1996/97	596.232	316.626	70.693	983.551	60,6	32,2	7,2	100,0
Sommer 1997	633.601	383.962	85.131	1.102.694	57,5	34,8	7,7	100,0
Winter 1997/98	597.825	309.125	74.053	981.003	60,9	31,5	7,5	100,0
Sommer 1998	632.409	372.298	86.368	1.091.075	58,0	34,1	7,9	100,0
Winter 1998/99	600.022	308.297	71.350	979.669	61,2	31,5	7,3	100,0
Sommer 1999	628.940	365.987	85.117	1.080.044	58,2	33,9	7,9	100,0
Winter 1999/2000	598.024	306.755	73.582	978.361	61,1	31,4	7,5	100,0
Sommer 2000	622.746	362.356	88.329	1.073.431	58,0	33,8	8,2	100,0
Winter 2000/2001	599.696	298.225	69.704	967.625	62,0	30,8	7,2	100,0
Sommer 2001	621.472	351.763	83.244	1.056.479	58,8	33,3	7,9	100,0
Winter 2001/2002	587.351	292.696	75.672	955.719	61,5	30,6	7,9	100,0
Sommer 2002	606.625	336.363	89.388	1.032.376	58,8	32,6	8,7	100,0
Winter 2002/2003	588.657	290.361	74.863	953.881	61,7	30,4	7,8	100,0
Sommer 2003	608.945	331.313	91.798	1.032.056	59,0	32,1	8,9	100,0
Winter 2003/04	593.695	288.689	74.011	956.395	62,1	30,2	7,7	100,0
Sommer 2004	614.540	325.688	92.530	1.032.758	59,5	31,5	9,0	100,0
Winter 2004/05	601.639	292.197	73.658	967.494	62,2	30,2	7,6	100,0
Sommer 2005	616.408	325.958	89.621	1.031.987	59,7	31,6	8,7	100,0
Winter 2005/06	607.307	288.575	75.568	971.450	62,5	29,7	7,8	100,0
Sommer 2006	622.586	320.755	90.557	1.033.898	60,2	31,0	8,8	100,0
Winter 2006/07	611.132	287.277	78.983	977.392	62,5	29,4	8,1	100,0
Sommer 2007	622.257	317.719	101.334	1.041.310	59,8	30,5	9,7	100,0
Winter 2007/08	617.952	285.701	78.959	982.612	62,9	29,1	8,0	100,0
Sommer 2008	631.259	314.523	97.581	1.043.363	60,5	30,1	9,4	100,0
Winter 2008/09	630.192	289.204	81.625	1.001.021	63,0	28,9	8,2	100,0
Sommer 2009	641.312	312.684	97.302	1.051.298	61,0	29,7	9,3	100,0
Winter 2009/10	635.385	285.599	82.569	1.003.553	63,3	28,5	8,2	100,0
Sommer 2010	638.735	308.039	99.753	1.046.527	61,0	29,4	9,5	100,0
Winter 2010/11	637.294	282.119	82.293	1.001.706	63,6	28,2	8,2	100,0
Sommer 2011	645.442	301.325	100.302	1.047.069	61,6	28,8	9,6	100,0
Winter 2011/12	645.979	279.119	81.872	1.006.970	64,2	27,7	8,1	100,0
Sommer 2012	650.489	296.550	101.515	1.048.554	62,0	28,3	9,7	100,0
Winter 2012/13	658.215	276.831	85.297	1.020.343	64,5	27,1	8,4	100,0
Sommer 2013	658.200	293.296	101.985	1.053.481	62,5	27,8	9,7	100,0
Winter 2013/14	659.675	277.230	87.279	1.024.184	64,4	27,1	8,5	100,0
Sommer 2014	661.680	292.636	104.372	1.058.688	62,5	27,6	9,9	100,0
Winter 2014/15	666.642	276.626	84.880	1.028.148	64,8	26,9	8,3	100,0
Sommer 2015	665.100	289.625	103.057	1.057.782	62,9	27,4	9,7	100,0
Winter 2015/16	670.357	275.289	85.558	1.031.204	65,0	26,7	8,3	100,0
Sommer 2016	670.097	288.594	103.138	1.061.829	63,1	27,2	9,7	100,0
Winter 2016/17	677.253	272.865	83.611	1.033.729	65,5	26,4	8,1	100,0
Sommer 2017	672.928	284.417	100.781	1.058.126	63,6	26,9	9,5	100,0
Winter 2017/18	686.801	276.627	85.611	1.049.039	65,5	26,4	8,2	100,0
Sommer 2018	683.721	287.720	102.012	1.073.453	63,7	26,8	9,5	100,0
Winter 2018/19	694.337	278.682	84.323	1.057.342	65,7	26,4	8,0	100,0
Sommer 2019	689.920	289.323	101.419	1.080.662	63,8	26,8	9,4	100,0
Winter 2019/20	706.143	277.740	81.918	1.065.801	66,3	26,1	7,7	100,0
Sommer 2020	698.381	289.425	98.597	1.086.403	64,3	26,6	9,1	100,0
Winter 2020/21	618.758	255.731	73.218	947.707	65,3	27,0	7,7	100,0
Sommer 2021	704.860	285.306	98.285	1.088.451	64,8	26,2	9,0	100,0

Q: STATISTIK AUSTRIA. - 1) Hotels und ähnliche Betriebe und gewerbliche Ferienwohnungen/-häuser. - 2) Ohne Campingplätze, Zusatzbetten und Matratzenlager. 3) Keine Werte vorhanden. - 4) Ab Sommer 1972 Kurheime, Sanatorien, Erholungsheime und Schutzhütten unter "sonstige".

Übernachtungen in den Wintersaisons seit 1951/52 Absolut und Veränderung zu den Vorjahressaisons (in %) Nights spent in the winter season since 1951/52 (absolut and annual percentage change) Total and changes compared to previous seasons (in %)										
Wintersaison Winter season	Bundesländer / Austrian Länder									Österreich
	Burgenland	Kärnten	Nieder- österreich	Ober- österreich	Salzburg	Steiermark	Tirol	Vorarlberg	Wien	
Inländer und Inländerinnen / Resident tourists										
1951/52	18.951	103.733	773.702	524.800	644.183	632.247	180.090	132.141	187.619	3.197.466
1952/53	23.065	105.477	783.776	552.196	510.357	673.473	181.802	133.791	186.091	3.150.028
+/- in %	21,7	1,7	1,3	5,2	-20,8	6,5	1,0	1,2	-0,8	-1,5
1953/54	31.336	93.305	789.910	529.344	498.577	697.516	166.825	115.736	223.983	3.146.532
+/- in %	35,9	-11,5	0,8	-4,1	-2,3	3,6	-8,2	-13,5	20,4	-0,1
1954/55	30.063	106.438	824.128	604.938	553.995	768.347	220.949	109.375	250.360	3.468.593
+/- in %	-4,1	14,1	4,3	14,3	11,1	10,2	32,4	-5,5	11,8	10,2
1955/56	36.760	115.737	895.391	647.759	581.080	773.073	241.707	113.369	267.885	3.672.761
+/- in %	22,3	8,7	8,6	7,1	4,9	0,6	9,4	3,7	7,0	5,9
1956/57	37.959	130.075	980.670	691.629	609.657	821.469	257.486	115.553	258.892	3.903.390
+/- in %	3,3	12,4	9,5	6,8	4,9	6,3	6,5	1,9	-3,4	6,3
1957/58	55.536	126.353	937.839	729.269	618.263	867.704	283.158	119.927	267.957	4.006.006
+/- in %	46,3	-2,9	-4,4	5,4	1,4	5,6	10,0	3,8	3,5	2,6
1958/59	52.604	133.548	1.045.373	754.262	713.224	873.266	311.845	128.460	267.030	4.279.612
+/- in %	-5,3	5,7	11,5	3,4	15,4	0,6	10,1	7,1	-0,3	6,8
1959/60	64.243	164.303	1.065.511	843.783	776.383	883.776	332.419	144.786	275.252	4.550.456
+/- in %	22,1	23,0	1,9	11,9	8,9	1,2	6,6	12,7	3,1	6,3
1960/61	72.269	181.670	1.130.524	938.209	936.709	982.393	332.389	159.394	297.029	5.030.586
+/- in %	12,5	10,6	6,1	11,2	20,7	11,2	0,0	10,1	7,9	10,6
1961/62	71.697	181.094	1.091.755	1.075.512	1.061.361	1.052.031	401.887	158.421	298.737	5.392.495
+/- in %	-0,8	-0,3	-3,4	14,6	13,3	7,1	20,9	-0,6	0,6	7,2
1962/63	87.820	221.458	1.091.390	1.070.938	1.132.332	1.032.730	404.177	158.244	297.402	5.496.491
+/- in %	22,5	22,3	0,0	-0,4	6,7	-1,8	0,6	-0,1	-0,4	1,9
1963/64	91.780	224.950	1.136.148	1.098.932	1.169.562	1.088.033	459.610	156.683	295.902	5.721.600
+/- in %	4,5	1,6	4,1	2,6	3,3	5,4	13,7	-1,0	-0,5	4,1
1964/65	99.026	264.699	1.173.336	1.098.144	1.277.759	1.193.011	472.551	163.533	285.375	6.027.434
+/- in %	7,9	17,7	3,3	-0,1	9,3	9,6	2,8	4,4	-3,6	5,3
1965/66	115.329	295.456	1.236.543	1.031.542	1.322.580	1.233.009	518.619	172.543	284.248	6.209.869
+/- in %	16,5	11,6	5,4	-6,1	3,5	3,4	9,7	5,5	-0,4	3,0
1966/67	128.311	327.277	1.243.898	970.242	1.479.253	1.393.836	555.965	152.406	291.578	6.542.766
+/- in %	11,3	10,8	0,6	-5,9	11,8	13,0	7,2	-11,7	2,6	5,4
1967/68	126.024	362.147	1.223.280	996.595	1.595.271	1.392.281	575.650	211.956	276.364	6.759.568
+/- in %	-1,8	10,7	-1,7	2,7	7,8	-0,1	3,5	39,1	-5,2	3,3
1968/69	124.857	436.663	1.205.624	1.002.244	1.788.712	1.432.293	632.615	174.949	268.562	7.066.519
+/- in %	-0,9	20,6	-1,4	0,6	12,1	2,9	9,9	-17,5	-2,8	4,5
1969/70	130.631	445.424	1.182.409	1.009.885	1.810.105	1.522.173	690.704	180.600	275.751	7.247.682
+/- in %	4,6	2,0	-1,9	0,8	1,2	6,3	9,2	3,2	2,7	2,6
1970/71	151.892	471.307	1.222.102	1.076.046	1.960.360	1.619.112	693.237	179.974	275.059	7.649.089
+/- in %	16,3	5,8	3,4	6,6	8,3	6,4	0,4	-0,3	-0,3	5,5
1971/72	181.219	558.428	1.293.140	1.116.948	1.841.809	1.734.845	667.293	195.292	312.340	7.901.314
+/- in %	19,3	18,5	5,8	3,8	-6,0	7,1	-3,7	8,5	13,6	3,3
1972/73	175.043	495.861	1.361.996	1.108.068	1.991.349	1.781.121	723.272	223.486	330.450	8.190.646
+/- in %	-3,4	-11,2	5,3	-0,8	8,1	2,7	8,4	14,4	5,8	3,7
1973/74	177.649	479.167	1.509.347	1.217.332	2.367.742	2.001.206	835.643	244.827	365.721	9.198.634
+/- in %	1,5	-3,4	10,8	9,9	18,9	12,4	15,5	9,5	10,7	12,3
1974/75	172.797	478.304	1.487.992	1.216.403	2.662.187	2.087.342	1.004.406	285.733	301.700	9.696.864
+/- in %	-2,7	-0,2	-1,4	-0,1	12,4	4,3	20,2	16,7	-17,5	5,4
1975/76	186.394	555.386	1.491.258	1.165.336	2.736.950	2.117.364	1.185.171	309.424	302.490	10.049.773
+/- in %	7,9	16,1	0,2	-4,2	2,8	1,4	18,0	8,3	0,3	3,6
1976/77	190.247	590.609	1.481.212	1.212.251	2.930.308	2.231.687	1.205.769	337.960	308.777	10.488.820
+/- in %	2,1	6,3	-0,7	4,0	7,1	5,4	1,7	9,2	2,1	4,4
1977/78	202.896	671.386	1.483.831	1.220.556	3.109.416	2.343.244	1.251.583	334.558	308.789	10.926.259
+/- in %	6,6	13,7	0,2	0,7	6,1	5,0	3,8	-1,0	0,0	4,2
1978/79	216.363	720.087	1.484.679	1.224.597	3.116.266	2.289.021	1.268.697	358.185	287.549	10.965.444
+/- in %	6,6	7,3	0,1	0,3	0,2	-2,3	1,4	7,1	-6,9	0,4
1979/80	215.247	802.372	1.537.068	1.276.156	3.371.446	2.315.619	1.358.393	355.880	291.149	11.523.330
+/- in %	-0,5	11,4	3,5	4,2	8,2	1,2	7,1	-0,6	1,3	5,1
1980/81	240.148	801.094	1.573.253	1.255.046	3.418.038	2.242.512	1.416.566	388.431	299.312	11.634.400
+/- in %	11,6	-0,2	2,4	-1,7	1,4	-3,2	4,3	9,1	2,8	1,0
1981/82	237.976	767.128	1.527.381	1.261.766	3.455.078	2.191.627	1.436.421	391.988	283.532	11.552.897
+/- in %	-0,9	-4,2	-2,9	0,5	1,1	-2,3	1,4	0,9	-5,3	-0,7
1982/83	239.160	755.483	1.521.299	1.233.285	3.304.881	2.130.663	1.412.500	369.223	272.650	11.239.144
+/- in %	0,5	-1,5	-0,4	-2,3	-4,3	-2,8	-1,7	-5,8	-3,8	-2,7
1983/84	242.350	798.117	1.550.534	1.252.218	3.300.950	2.162.893	1.433.462	397.795	274.034	11.412.353
+/- in %	1,3	5,6	1,9	1,5	-0,1	1,5	1,5	7,7	0,5	1,5
1984/85	258.888	796.126	1.513.307	1.251.030	3.095.660	2.044.421	1.385.827	377.816	271.250	10.994.325
+/- in %	6,8	-0,2	-2,4	-0,1	-6,2	-5,5	-3,3	-5,0	-1,0	-3,7

Q: STATISTIK AUSTRIA. - 1) In Kinder- und Jugendherbergen, in Jugendherbergen, auf Campingplätzen und in sonstigen Unterkünften wurden vor dem Winterhalbjahr 1967/68 die Nächtigungen nur insgesamt erfasst, d.h. in diesen Unterkünften wurden In- und Ausländernächtigungen nicht getrennt berücksichtigt. Die Summe aus In- und Ausländernächtigungen vor der genannten Saison ergibt somit geringere Ergebnisse als unter "Insgesamt" ausgewiesen.

Übernachtungen in den Wintersaisons seit 1951/52 Absolut und Veränderung zu den Vorjahressaisons (in %) Nights spent in the winter season since 1951/52 (absolutely and annual percentage change) Total and changes compared to previous seasons (in %)										
Wintersaison Winter season	Bundesländer / Austrian Länder									Österreich
	Burgenland	Kärnten	Nieder- österreich	Ober- österreich	Salzburg	Steiermark	Tirol	Vorarlberg	Wien	
Inländer und Inländerinnen / Resident tourists										
1985/86	272.386	921.085	1.529.735	1.293.721	3.181.850	2.109.628	1.385.326	355.562	277.107	11.326.400
+/- in %	5,2	15,7	1,1	3,4	2,8	3,2	0,0	-5,9	2,2	3,0
1986/87	283.437	919.102	1.513.406	1.320.209	3.100.725	2.082.047	1.390.996	369.658	298.349	11.277.929
+/- in %	4,1	-0,2	-1,1	2,0	-2,5	-1,3	0,4	4,0	7,7	-0,4
1987/88	295.252	986.931	1.498.240	1.274.558	3.071.539	2.077.707	1.393.845	388.771	326.840	11.313.683
+/- in %	4,2	7,4	-1,0	-3,5	-0,9	-0,2	0,2	5,2	9,5	0,3
1988/89	277.095	792.382	1.515.705	1.377.189	3.117.624	2.114.345	1.430.684	397.150	348.262	11.370.436
+/- in %	-6,1	-19,7	1,2	8,1	1,5	1,8	2,6	2,2	6,6	0,5
1989/90	266.213	809.976	1.485.984	1.324.805	2.837.423	2.106.688	1.337.088	391.209	357.280	10.916.666
+/- in %	-3,9	2,2	-2,0	-3,8	-9,0	-0,4	-6,5	-1,5	2,6	-4,0
1990/91	292.820	1.086.190	1.518.264	1.328.432	3.029.705	2.156.318	1.431.076	376.429	383.758	11.602.992
+/- in %	10,0	34,1	2,2	0,3	6,8	2,4	7,0	-3,8	7,4	6,3
1991/92	310.132	1.129.213	1.525.183	1.365.520	3.113.154	2.182.083	1.487.283	404.500	408.777	11.925.845
+/- in %	5,9	4,0	0,5	2,8	2,8	1,2	3,9	7,5	6,5	2,8
1992/93	304.772	1.047.058	1.456.971	1.342.186	3.245.321	2.193.913	1.424.331	390.457	418.474	11.823.483
+/- in %	-1,7	-7,3	-4,5	-1,7	4,2	0,5	-4,2	-3,5	2,4	-0,9
1993/94	313.388	1.077.402	1.435.908	1.379.645	3.247.329	2.240.152	1.458.782	391.296	443.097	11.986.999
+/- in %	2,8	2,9	-1,4	2,8	0,1	2,1	2,4	0,2	5,9	1,4
1994/95	325.162	1.079.452	1.446.774	1.376.325	3.255.038	2.222.254	1.489.238	406.598	454.731	12.055.572
+/- in %	3,8	0,2	0,8	-0,2	0,2	-0,8	2,1	3,9	2,6	0,6
1995/96	333.118	1.097.793	1.431.287	1.359.728	3.085.260	2.196.347	1.365.850	381.088	474.126	11.724.597
+/- in %	2,4	1,7	-1,1	-1,2	-5,2	-1,2	-8,3	-6,3	4,3	-2,7
1996/97	325.429	1.103.035	1.327.855	1.281.684	2.756.449	2.185.617	1.368.698	362.118	482.434	11.193.319
+/- in %	-2,3	0,5	-7,2	-5,7	-10,7	-0,5	0,2	-5,0	1,8	-4,5
1997/98	389.775	1.120.373	1.345.449	1.281.025	2.878.937	2.307.154	1.448.895	392.222	529.635	11.693.465
+/- in %	19,8	1,6	1,3	-0,1	4,4	5,6	5,9	8,3	9,8	4,5
1998/99	425.083	1.103.305	1.414.923	1.376.035	2.992.935	2.398.888	1.472.152	386.999	580.532	12.150.852
+/- in %	9,1	-1,5	5,2	7,4	4,0	4,0	1,6	-1,3	9,6	3,9
1999/2000	478.305	1.137.644	1.501.369	1.428.624	3.106.524	2.489.719	1.555.783	405.019	634.336	12.737.323
+/- in %	12,5	3,1	6,1	3,8	3,8	3,8	5,7	4,7	9,3	4,8
2000/2001	523.232	1.158.762	1.496.366	1.419.412	3.104.188	2.592.686	1.627.535	407.266	654.367	12.983.814
+/- in %	9,4	1,9	-0,3	-0,6	-0,1	4,1	4,6	0,6	3,2	1,9
2001/2002	532.159	1.115.205	1.434.037	1.453.854	3.149.545	2.650.076	1.594.812	385.429	660.561	12.975.678
+/- in %	1,7	-3,8	-4,2	2,4	1,5	2,2	-2,0	-5,4	0,9	-0,1
2002/2003	526.555	1.149.822	1.386.922	1.395.504	3.200.890	2.610.616	1.652.403	429.831	649.849	13.002.392
+/- in %	-1,1	3,1	-3,3	-4,0	1,6	-1,5	3,6	11,5	-1,6	0,2
2003/04	537.743	1.217.541	1.507.671	1.428.517	3.244.259	2.601.290	1.754.907	404.602	685.980	13.382.510
+/- in %	2,1	5,9	8,7	2,4	1,4	-0,4	6,2	-5,9	5,6	2,9
2004/05	571.448	1.235.716	1.482.541	1.437.119	3.215.691	2.567.017	1.726.320	396.969	673.237	13.306.058
+/- in %	6,3	1,5	-1,7	0,6	-0,9	-1,3	-1,6	-1,9	-1,9	-0,6
2005/06	653.157	1.277.267	1.573.233	1.461.704	3.193.486	2.632.032	1.737.712	394.974	743.892	13.667.457
+/- in %	14,3	3,4	6,1	1,7	-0,7	2,5	0,7	-0,5	10,5	2,7
2006/07	709.607	1.300.880	1.628.576	1.536.358	2.982.497	2.626.836	1.656.541	396.944	861.189	13.699.428
+/- in %	8,6	1,8	3,5	5,1	-6,6	-0,2	-4,7	0,5	15,8	0,2
2007/08	714.076	1.255.088	1.722.977	1.557.886	3.145.603	2.768.510	1.706.843	407.037	971.445	14.249.465
+/- in %	0,6	-3,5	5,8	1,4	5,5	5,4	3,0	2,5	12,8	4,0
2008/09	766.487	1.296.879	1.779.054	1.609.726	3.130.037	2.889.860	1.739.008	421.510	907.805	14.540.366
+/- in %	7,3	3,3	3,3	3,3	-0,5	4,4	1,9	3,6	-6,6	2,0
2009/10	785.446	1.303.938	1.837.075	1.637.940	3.143.589	2.963.119	1.744.156	423.508	1.006.961	14.845.732
+/- in %	2,5	0,5	3,3	1,8	0,4	2,5	0,3	0,5	10,9	2,1
2010/11	780.992	1.277.753	1.859.765	1.676.419	3.158.286	2.957.856	1.733.438	403.810	1.010.922	14.859.241
+/- in %	-0,6	-2,0	1,2	2,3	0,5	-0,2	-0,6	-4,7	0,4	0,1
2011/12	810.495	1.271.300	1.916.017	1.735.011	3.204.985	3.045.977	1.845.619	422.782	1.083.238	15.335.424
+/- in %	3,8	-0,5	3,0	3,5	1,5	3,0	6,5	4,7	7,2	3,2
2012/13	800.143	1.289.776	1.879.086	1.700.574	3.219.706	3.010.493	1.812.138	428.964	1.091.150	15.232.030
+/- in %	-1,3	1,5	-1,9	-2,0	0,5	-1,2	-1,8	1,5	0,7	-0,7
2013/14	815.137	1.289.511	1.904.032	1.681.843	3.140.883	2.970.500	1.758.057	411.594	1.130.799	15.102.356
+/- in %	1,9	0,0	1,3	-1,1	-2,4	-1,3	-3,0	-4,0	3,6	-0,9
2014/15	813.988	1.273.874	1.892.576	1.684.628	3.104.073	3.018.595	1.755.218	431.246	1.231.411	15.205.609
+/- in %	-0,1	-1,2	-0,6	0,2	-1,2	1,6	-0,2	4,8	8,9	0,7
2015/16	858.367	1.360.092	1.915.315	1.719.364	3.183.640	3.102.837	1.790.969	442.657	1.318.546	15.691.787
+/- in %	5,5	6,8	1,2	2,1	2,6	2,8	1,9	2,6	7,1	3,2
2016/17	872.455	1.319.389	1.922.864	1.771.347	3.272.177	3.165.283	1.786.428	452.253	1.345.926	15.908.122
+/- in %	1,6	-3,0	0,4	3,0	2,8	2,0	-0,3	2,2	2,1	1,4
2017/18	874.315	1.379.558	1.970.978	1.847.686	3.358.131	3.302.055	1.858.135	445.989	1.410.517	16.447.364
+/- in %	0,2	4,6	2,5	4,3	2,6	4,3	4,0	-1,4	4,8	3,4
2018/19	868.349	1.376.977	1.989.632	1.914.455	3.383.348	3.294.760	1.819.083	435.864	1.444.172	16.526.640
+/- in %	-0,7	-0,2	0,9	3,6	0,8	-0,2	-2,1	-2,3	3,4	0,5
2019/20	623.086	1.144.475	1.486.699	1.475.001	2.770.519	2.599.941	1.452.381	331.331	1.043.254	12.926.787
+/- in %	-28,2	-16,9	-25,3	-23,0	-18,1	-21,1	-20,2	-24,0	-27,8	-21,8
2020/21	200.760	430.919	889.907	632.067	455.870	674.239	348.157	83.587	254.506	3.970.012
+/- in %	-67,8	-62,3	-40,1	-57,1	-83,5	-74,1	-76,0	-74,8	-75,6	-69,3

Q: STATISTIK AUSTRIA. - 1) In Kinder- und Jugendherbergen, in Jugendherbergen, auf Campingplätzen und in sonstigen Unterkünften wurden vor dem Winterhalbjahr 1967/68 die Nächtigungen nur insgesamt erfasst, d.h. in diesen Unterkünften wurden In- und Ausländermächtigungen nicht getrennt berücksichtigt. Die Summe aus In- und Ausländermächtigungen vor der genannten Saison ergibt somit geringere Ergebnisse als unter "Insgesamt" ausgewiesen.

Übernachtungen in den Wintersaisonen seit 1951/52 Absolut und Veränderung zu den Vorjahressaisonen (in %) Nights spent in the winter season since 1951/52 (absolutely and annual percentage change) Total and changes compared to previous seasons (in %)										
Wintersaison Winter season	Bundesländer / Austrian Länder									Österreich
	Burgenland	Kärnten	Nieder- österreich	Ober- österreich	Salzburg	Steiermark	Tirol	Vorarlberg	Wien	
Ausländer und Ausländerinnen / Non-resident tourists										
1951/52	316	33.429	11.023	81.978	228.469	35.486	695.258	541.129	172.058	1.799.146
1952/53	386	38.580	11.436	88.203	306.295	39.173	747.284	581.092	183.731	1.996.180
+/- in %	22,2	15,4	3,7	7,6	34,1	10,4	7,5	7,4	6,8	11,0
1953/54	714	45.092	17.284	82.256	375.629	51.349	876.187	612.030	245.425	2.305.966
+/- in %	85,0	16,9	51,1	-6,7	22,6	31,1	17,2	5,3	33,6	15,5
1954/55	1.499	62.473	46.921	85.911	431.931	61.492	1.184.506	662.725	294.301	2.831.759
+/- in %	109,9	38,5	171,5	4,4	15,0	19,8	35,2	8,3	19,9	22,8
1955/56	1.992	69.319	39.326	85.417	490.175	68.248	1.382.286	712.427	400.580	3.249.770
+/- in %	32,9	11,0	-16,2	-0,6	13,5	11,0	16,7	7,5	36,1	14,8
1956/57	4.291	80.860	58.570	100.876	543.890	77.021	1.512.455	761.664	432.053	3.571.680
+/- in %	115,4	16,6	48,9	18,1	11,0	12,9	9,4	6,9	7,9	9,9
1957/58	3.978	89.865	57.820	102.875	625.436	100.100	1.782.850	855.329	449.741	4.067.994
+/- in %	-7,3	11,1	-1,3	2,0	15,0	30,0	17,9	12,3	4,1	13,9
1958/59	3.257	92.016	55.950	107.300	698.315	124.939	2.174.884	954.741	469.812	4.681.214
+/- in %	-18,1	2,4	-3,2	4,3	11,7	24,8	22,0	11,6	4,5	15,1
1959/60	5.619	104.956	62.191	116.364	772.917	120.936	2.424.053	1.034.104	478.131	5.119.271
+/- in %	72,5	14,1	11,2	8,4	10,7	-3,2	11,5	8,3	1,8	9,4
1960/61	5.177	149.202	70.718	135.570	932.884	140.646	2.903.678	1.201.166	521.799	6.060.840
+/- in %	-7,9	42,2	13,7	16,5	20,7	16,3	19,8	16,2	9,1	18,4
1961/62	5.395	182.593	87.026	152.083	1.148.730	168.917	3.522.698	1.328.178	548.216	7.143.836
+/- in %	4,2	22,4	23,1	12,2	23,1	20,1	21,3	10,6	5,1	17,9
1962/63	7.251	178.527	76.858	158.723	1.244.314	187.653	3.567.048	1.289.382	582.085	7.291.841
+/- in %	34,4	-2,2	-11,7	4,4	8,3	11,1	1,3	-2,9	6,2	2,1
1963/64	6.723	194.648	84.117	169.529	1.285.830	208.933	3.731.074	1.292.640	614.094	7.587.588
+/- in %	-7,3	9,0	9,4	6,8	3,3	11,3	4,6	0,3	5,5	4,1
1964/65	8.271	213.929	91.375	192.806	1.467.314	242.006	4.235.418	1.403.816	645.957	8.500.892
+/- in %	23,0	9,9	8,6	13,7	14,1	15,8	13,5	8,6	5,2	12,0
1965/66	9.544	262.556	123.061	219.093	1.667.211	287.401	4.581.082	1.507.163	658.180	9.315.291
+/- in %	15,4	22,7	34,7	13,6	13,6	18,8	8,2	7,4	1,9	9,6
1966/67	11.098	265.477	163.154	235.432	1.782.678	329.847	4.862.071	1.526.439	727.920	9.904.116
+/- in %	16,3	1,1	32,6	7,5	6,9	14,8	6,1	1,3	10,6	6,3
1967/68	9.962	315.023	139.555	233.767	1.987.010	311.366	5.305.929	1.608.777	737.776	10.649.165
+/- in %	-10,2	18,7	-14,5	-0,7	11,5	-5,6	9,1	5,4	1,4	7,5
1968/69	8.618	385.234	132.979	278.691	2.238.553	376.274	6.185.713	1.883.797	833.218	12.323.077
+/- in %	-13,5	22,3	-4,7	19,2	12,7	20,8	16,6	17,1	12,9	15,7
1969/70	11.722	456.868	127.181	292.903	2.626.281	442.943	7.105.492	1.959.352	800.952	13.823.694
+/- in %	36,0	18,6	-4,4	5,1	17,3	17,7	14,9	4,0	-3,9	12,2
1970/71	12.955	564.334	151.950	352.494	2.991.046	524.670	7.814.278	2.117.929	844.716	15.374.372
+/- in %	10,5	23,5	19,5	20,3	13,9	18,5	10,0	8,1	5,5	11,2
1971/72	20.318	698.846	161.057	425.693	3.256.134	600.825	8.106.652	2.189.479	884.895	16.343.899
+/- in %	56,8	23,8	6,0	20,8	8,9	14,5	3,7	3,4	4,8	6,3
1972/73	22.707	733.450	174.827	476.666	3.472.061	652.456	8.497.001	2.422.108	945.478	17.396.754
+/- in %	11,8	5,0	8,5	12,0	6,6	8,6	4,8	10,6	6,8	6,4
1973/74	24.098	690.769	182.593	503.070	3.781.735	716.993	9.077.827	2.668.333	929.539	18.574.957
+/- in %	6,1	-5,8	4,4	5,5	8,9	9,9	6,8	10,2	-1,7	6,8
1974/75	22.121	769.313	176.382	542.102	4.406.890	830.719	10.807.511	2.962.833	903.992	21.421.863
+/- in %	-8,2	11,4	-3,4	7,8	16,5	15,9	19,1	11,0	-2,7	15,3
1975/76	29.795	821.154	185.264	534.685	4.582.474	852.215	11.702.769	3.126.416	1.010.932	22.845.704
+/- in %	34,7	6,7	5,0	-1,4	4,0	2,6	8,3	5,5	11,8	6,6
1976/77	26.964	835.543	198.949	529.891	4.818.677	918.074	12.116.579	3.292.669	1.005.553	23.742.899
+/- in %	-9,5	1,8	7,4	-0,9	5,2	7,7	3,5	5,3	-0,5	3,9
1977/78	24.866	981.265	230.833	579.942	5.408.527	1.049.731	13.248.485	3.355.862	1.031.209	25.910.720
+/- in %	-7,8	17,4	16,0	9,4	12,2	14,3	9,3	1,9	2,6	9,1
1978/79	40.681	1.130.020	240.136	590.749	5.383.824	1.127.067	13.574.000	3.328.701	1.066.927	26.482.105
+/- in %	63,6	15,2	4,0	1,9	-0,5	7,4	2,5	-0,8	3,5	2,2
1979/80	34.465	1.234.247	269.737	600.481	5.802.008	1.160.588	14.490.632	3.549.070	1.133.109	28.274.337
+/- in %	-15,3	9,2	12,3	1,6	7,8	3,0	6,8	6,6	6,2	6,8
1980/81	38.329	1.355.823	333.804	639.872	6.655.329	1.199.603	16.355.148	3.733.790	1.156.106	31.467.804
+/- in %	11,2	9,9	23,8	6,6	14,7	3,4	12,9	5,2	2,0	11,3
1981/82	37.136	1.292.750	305.983	624.347	6.975.379	1.229.588	17.296.184	3.927.683	1.176.469	32.865.519
+/- in %	-3,1	-4,7	-8,3	-2,4	4,8	2,5	5,8	5,2	1,8	4,4
1982/83	35.299	1.131.267	272.717	585.807	6.874.928	1.165.744	17.075.938	3.869.085	1.172.884	32.183.669
+/- in %	-4,9	-12,5	-10,9	-6,2	-1,4	-5,2	-1,3	-1,5	-0,3	-2,1
1983/84	42.812	1.197.145	355.495	598.194	7.079.600	1.162.451	17.393.138	3.858.968	1.330.401	33.018.204
+/- in %	21,3	5,8	30,4	2,1	3,0	-0,3	1,9	-0,3	13,4	2,6
1984/85	32.833	1.332.306	369.227	626.930	7.277.321	1.228.319	18.009.444	3.934.146	1.504.580	34.315.106
+/- in %	-23,3	11,3	3,9	4,8	2,8	5,7	3,5	1,9	13,1	3,9

Q: STATISTIK AUSTRIA. - 1) In Kinder- und Jugendherholungsheimen, in Jugendherbergen, auf Campingplätzen und in sonstigen Unterkünften wurden vor dem Winterhalbjahr 1967/68 die Nächtigungen nur insgesamt erfasst, d.h. in diesen Unterkünften wurden In- und Ausländernächtigungen nicht getrennt berücksichtigt. Die Summe aus In- und Ausländernächtigungen vor der genannten Saison ergibt somit geringere Ergebnisse als unter "Insgesamt" ausgewiesen.

Übernachtungen in den Wintersaisons seit 1951/52 Absolut und Veränderung zu den Vorjahressaisons (in %) Nights spent in the winter season since 1951/52 (absolutely and annual percentage change) Total and changes compared to previous seasons (in %)										
Wintersaison Winter season	Bundesländer / Austrian Länder									Österreich
	Burgenland	Kärnten	Nieder- österreich	Ober- österreich	Salzburg	Steiermark	Tirol	Vorarlberg	Wien	
Ausländer und Ausländerinnen / Non-resident tourists										
1985/86	29.801	1.380.639	353.638	640.884	7.574.942	1.252.628	18.031.443	4.004.740	1.530.797	34.799.512
+/- in %	-9,2	3,6	-4,2	2,2	4,1	2,0	0,1	1,8	1,7	1,4
1986/87	36.756	1.461.176	363.475	658.733	7.815.000	1.266.446	18.527.163	4.011.219	1.568.456	35.708.424
+/- in %	23,3	5,8	2,8	2,8	3,2	1,1	2,7	0,2	2,5	2,6
1987/88	34.693	1.572.268	409.914	658.951	8.048.273	1.379.194	18.839.314	4.018.041	1.805.690	36.766.338
+/- in %	-5,6	7,6	12,8	0,0	3,0	8,9	1,7	0,2	15,1	3,0
1988/89	43.786	1.525.914	436.402	761.392	8.816.118	1.473.554	19.835.623	4.182.044	2.007.760	39.082.593
+/- in %	26,2	-2,9	6,5	15,5	9,5	6,8	5,3	4,1	11,2	6,3
1989/90	65.692	1.512.415	582.249	788.851	8.261.345	1.520.384	19.275.549	3.713.061	2.211.078	37.930.624
+/- in %	50,0	-0,9	33,4	3,6	-6,3	3,2	-2,8	-11,2	10,1	-2,9
1990/91	57.416	1.847.810	543.424	848.997	8.696.291	1.523.121	20.360.997	3.998.419	1.909.776	39.786.251
+/- in %	-12,6	22,2	-6,7	7,6	5,3	0,2	5,6	7,7	-13,6	4,9
1991/92	52.397	1.853.432	547.190	880.658	9.018.654	1.500.407	21.031.577	4.107.407	2.153.070	41.144.792
+/- in %	-8,7	0,3	0,7	3,7	3,7	-1,5	3,3	2,7	12,7	3,4
1992/93	50.225	1.956.121	526.215	877.806	9.568.086	1.596.319	21.381.869	4.282.837	1.987.587	42.227.065
+/- in %	-4,1	5,5	-3,8	-0,3	6,1	6,4	1,7	4,3	-7,7	2,6
1993/94	41.889	1.756.885	504.988	892.315	9.158.467	1.566.637	20.706.915	4.279.280	2.003.214	40.910.590
+/- in %	-16,6	-10,2	-4,0	1,7	-4,3	-1,9	-3,2	-0,1	0,8	-3,1
1994/95	53.010	1.712.061	488.315	842.008	8.616.432	1.498.707	19.908.386	4.062.743	2.169.516	39.351.178
+/- in %	26,5	-2,6	-3,3	-5,6	-5,9	-4,3	-3,9	-5,1	8,3	-3,8
1995/96	53.612	1.762.917	488.896	785.152	8.510.528	1.497.211	19.370.912	4.113.006	2.195.096	38.777.330
+/- in %	1,1	3,0	0,1	-6,8	-1,2	-0,1	-2,7	1,2	1,2	-1,5
1996/97	50.549	1.753.473	469.737	745.815	8.064.840	1.487.500	18.849.438	3.968.657	2.223.309	37.613.318
+/- in %	-5,7	-0,5	-3,9	-5,0	-5,2	-0,6	-2,7	-3,5	1,3	-3,0
1997/98	57.577	1.763.112	467.414	721.275	7.859.453	1.456.884	19.197.894	3.970.609	2.352.400	37.846.618
+/- in %	13,9	0,5	-0,5	-3,3	-2,5	-2,1	1,8	0,0	5,8	0,6
1998/99	63.373	1.811.585	494.286	741.303	8.656.906	1.565.680	20.223.612	4.085.775	2.329.168	39.971.688
+/- in %	10,1	2,7	5,7	2,8	10,1	7,5	5,3	2,9	-1,0	5,6
1999/2000	71.115	1.837.866	516.624	759.941	8.669.263	1.538.836	20.787.324	4.150.036	2.347.555	40.678.560
+/- in %	12,2	1,5	4,5	2,5	0,1	-1,7	2,8	1,6	0,8	1,8
2000/2001	72.651	1.928.624	514.289	774.937	8.969.900	1.652.901	21.820.966	4.113.379	2.439.431	42.287.078
+/- in %	2,2	4,9	-0,5	2,0	3,5	7,4	5,0	-0,9	3,9	4,0
2001/2002	76.058	1.920.052	509.156	759.674	9.471.253	1.700.633	22.265.773	4.200.225	2.421.978	43.324.802
+/- in %	4,7	-0,4	-1,0	-2,0	5,6	2,9	2,0	2,1	-0,7	2,5
2002/2003	84.307	2.014.592	545.299	745.730	9.339.251	1.746.859	22.633.790	4.233.674	2.486.665	43.830.167
+/- in %	10,8	4,9	7,1	-1,8	-1,4	2,7	1,7	0,8	2,7	1,2
2003/2004	86.061	2.093.865	601.083	797.050	9.491.513	1.752.441	22.870.489	4.253.320	2.772.329	44.718.151
+/- in %	2,1	3,9	10,2	6,9	1,6	0,3	1,0	0,5	11,5	2,0
2004/05	79.235	2.096.812	619.430	834.786	10.030.924	1.802.844	23.308.977	4.297.252	2.818.607	45.888.867
+/- in %	-7,9	0,1	3,1	4,7	5,7	2,9	1,9	1,0	1,7	2,6
2005/06	85.496	2.187.362	653.446	844.771	10.348.552	1.837.951	23.006.630	4.232.890	3.073.794	46.270.892
+/- in %	7,9	4,3	5,5	1,2	3,2	1,9	-1,3	-1,5	9,1	0,8
2006/07	98.976	2.316.965	700.315	869.229	10.393.095	1.814.373	22.402.407	4.039.733	3.048.571	45.683.664
+/- in %	15,8	5,9	7,2	2,9	0,4	-1,3	-2,6	-4,6	-0,8	-1,3
2007/08	108.002	2.485.118	755.489	911.815	11.068.815	2.048.931	23.862.195	4.458.823	3.365.886	49.065.074
+/- in %	9,1	7,3	7,9	4,9	6,5	12,9	6,5	10,4	10,4	7,4
2008/09	110.701	2.398.204	697.858	870.851	10.804.939	2.034.127	23.812.349	4.403.600	3.227.853	48.360.482
+/- in %	2,5	-3,5	-7,6	-4,5	-2,4	-0,7	-0,2	-1,2	-4,1	-1,4
2009/10	107.183	2.287.007	618.178	825.345	10.673.870	2.036.420	23.491.708	4.344.604	3.465.348	47.849.663
+/- in %	-3,2	-4,6	-11,4	-5,2	-1,2	0,1	-1,3	-1,3	7,4	-1,1
2010/11	113.616	2.172.125	649.375	858.197	10.421.243	2.015.553	23.098.104	4.137.255	3.738.367	47.203.835
+/- in %	6,0	-5,0	5,0	4,0	-2,4	-1,0	-1,7	-4,8	7,9	-1,3
2011/12	121.738	2.117.846	688.275	910.875	10.859.882	2.048.346	23.802.179	4.378.503	4.045.747	48.973.391
+/- in %	7,1	-2,5	6,0	6,1	4,2	1,6	3,0	5,8	8,2	3,7
2012/13	112.285	2.114.668	695.846	923.860	11.259.409	2.058.125	24.365.372	4.597.108	4.200.251	50.326.924
+/- in %	-7,8	-0,2	1,1	1,4	3,7	0,5	2,4	5,0	3,8	2,8
2013/14	122.105	2.108.014	670.528	887.627	10.984.683	2.156.454	23.543.060	4.408.588	4.509.875	49.390.934
+/- in %	8,7	-0,3	-3,6	-3,9	-2,4	4,8	-3,4	-4,1	7,4	-1,9
2014/15	113.023	2.150.730	709.775	908.637	11.286.369	2.222.082	24.082.750	4.434.087	4.736.405	50.643.858
+/- in %	-7,4	2,0	5,9	2,4	2,7	3,0	2,3	0,6	5,0	2,5
2015/16	118.412	2.192.729	733.570	942.760	11.932.203	2.350.855	24.947.666	4.660.097	4.956.828	52.835.120
+/- in %	4,8	2,0	3,4	3,8	5,7	5,8	3,4	5,1	4,7	4,2
2016/17	129.110	2.088.512	813.398	1.047.679	11.790.715	2.497.767	24.604.916	4.441.644	5.269.966	52.683.707
+/- in %	9,0	-4,8	10,9	11,1	-1,2	6,2	-1,4	-4,7	6,3	-0,3
2017/18	131.246	2.296.323	865.438	1.133.984	12.616.235	2.575.530	25.689.958	4.643.381	5.439.428	55.391.523
+/- in %	1,7	10,0	6,4	8,2	7,0	3,1	4,4	4,5	3,2	5,1
2018/19	144.254	2.303.372	950.296	1.240.710	12.598.301	2.576.998	25.628.566	4.585.814	6.360.349	56.388.660
+/- in %	9,9	0,3	9,8	9,4	-0,1	0,1	-0,2	-1,2	16,9	1,8
2019/20	87.952	2.010.566	692.706	923.207	10.950.092	2.281.557	21.448.143	3.755.130	4.606.753	46.756.106
+/- in %	-39,0	-12,7	-27,1	-25,6	-13,1	-11,5	-16,3	-18,1	-27,6	-17,1
2020/21	33.667	129.049	226.210	209.550	166.502	204.141	343.926	66.743	213.779	1.593.567
+/- in %	-61,7	-93,6	-67,3	-77,3	-98,5	-91,1	-98,4	-98,2	-95,4	-96,6

Q: STATISTIK AUSTRIA. - 1) In Kinder- und Jugendherholungsheimen, in Jugendherbergen, auf Campingplätzen und in sonstigen Unterkünften wurden vor dem Winterhalbjahr 1967/68 die Nächtigungen nur insgesamt erfasst, d.h. in diesen Unterkünften wurden In- und Ausländernächtigungen nicht getrennt berücksichtigt. Die Summe aus In- und Ausländernächtigungen vor der genannten Saison ergibt somit geringere Ergebnisse als unter "Insgesamt" ausgewiesen.

Übernachtungen in den Wintersaisons seit 1951/52 Absolut und Veränderung zu den Vorjahressaisons (in %) Nights spent in the winter season since 1951/52 (absolut and annual percentage change) Total and changes compared to previous seasons (in %)										
Wintersaison Winter season	Bundesländer / Austrian Länder									Österreich
	Burgenland	Kärnten	Nieder- österreich	Ober- österreich	Salzburg	Steiermark	Tirol	Vorarlberg	Wien	
Insgesamt / Total ¹⁾										
1951/52	19.267	137.685	800.121	638.672	917.171	674.420	884.920	675.094	359.677	5.107.027
1952/53	23.451	144.093	831.821	679.195	857.022	736.158	939.280	716.413	369.822	5.297.255
+/- in %	21,7	4,7	4,0	6,3	-6,6	9,2	6,1	6,1	2,8	3,7
1953/54	33.789	138.397	841.035	630.913	915.742	769.431	1.043.012	728.060	469.408	5.569.787
+/- in %	44,1	-4,0	1,1	-7,1	6,9	4,5	11,0	1,6	26,9	5,1
1954/55	33.027	170.199	884.656	696.958	1.024.901	834.633	1.406.442	773.011	544.661	6.368.488
+/- in %	-2,3	23,0	5,2	10,5	11,9	8,5	34,8	6,2	16,0	14,3
1955/56	42.410	186.078	940.536	746.980	1.072.762	861.503	1.624.538	826.286	668.465	6.969.558
+/- in %	28,4	9,3	6,3	7,2	4,7	3,2	15,5	6,9	22,7	9,4
1956/57	44.965	212.560	1.051.486	805.307	1.155.496	923.592	1.770.601	879.750	690.945	7.534.702
+/- in %	6,0	14,2	11,8	7,8	7,7	7,2	9,0	6,5	3,4	8,1
1957/58	59.889	218.419	1.007.628	856.893	1.248.478	988.542	2.072.045	978.988	717.698	8.148.580
+/- in %	33,2	2,8	-4,2	6,4	8,0	7,0	17,0	11,3	3,9	8,1
1958/59	82.704	226.537	1.101.903	882.681	1.416.827	1.012.179	2.489.379	1.084.179	736.842	9.033.231
+/- in %	38,1	3,7	9,4	3,0	13,5	2,4	20,1	10,7	2,7	10,9
1959/60	108.055	270.705	1.128.174	981.792	1.553.064	1.039.587	2.760.131	1.179.914	753.383	9.774.805
+/- in %	30,7	19,5	2,4	11,2	9,6	2,7	10,9	8,8	2,2	8,2
1960/61	111.638	334.982	1.201.356	1.089.656	1.871.477	1.166.664	3.239.165	1.362.279	818.828	11.196.045
+/- in %	3,3	23,7	6,5	11,0	20,5	12,2	17,4	15,5	8,7	14,5
1961/62	108.729	365.511	1.178.803	1.249.963	2.214.833	1.252.416	3.941.121	1.489.452	847.297	12.648.125
+/- in %	-2,6	9,1	-1,9	14,7	18,3	7,4	21,7	9,3	3,5	13,0
1962/63	124.142	403.817	1.169.768	1.252.235	2.381.028	1.262.636	3.975.891	1.454.847	879.957	12.904.321
+/- in %	14,2	10,5	-0,8	0,2	7,5	0,8	0,9	-2,3	3,9	2,0
1963/64	124.242	423.035	1.221.088	1.280.938	2.462.385	1.345.325	4.193.738	1.457.836	909.996	13.418.583
+/- in %	0,1	4,8	4,4	2,3	3,4	6,5	5,5	0,2	3,4	4,0
1964/65	135.366	484.637	1.265.350	1.309.431	2.751.597	1.488.328	4.710.209	1.585.544	932.597	14.663.059
+/- in %	9,0	14,6	3,6	2,2	11,7	10,6	12,3	8,8	2,5	9,3
1965/66	151.029	560.768	1.372.972	1.263.735	2.997.619	1.570.329	5.107.542	1.701.474	943.987	15.669.455
+/- in %	11,6	15,7	8,5	-3,5	8,9	5,5	8,4	7,3	1,2	6,9
1966/67	139.858	596.526	1.419.894	1.214.345	3.268.146	1.759.698	5.429.120	1.700.854	1.019.568	16.548.009
+/- in %	-7,4	6,4	3,4	-3,9	9,0	12,1	6,3	0,0	8,0	5,6
1967/68	135.986	677.170	1.362.835	1.230.362	3.582.281	1.703.647	5.881.579	1.820.733	1.014.140	17.408.733
+/- in %	-2,8	13,5	-4,0	1,3	9,6	-3,2	8,3	7,0	-0,5	5,2
1968/69	133.475	821.897	1.338.603	1.280.935	4.027.265	1.808.567	6.818.328	2.058.746	1.101.780	19.389.596
+/- in %	-1,8	21,4	-1,8	4,1	12,4	6,2	15,9	13,1	8,6	11,4
1969/70	142.353	902.292	1.309.590	1.302.788	4.436.386	1.965.116	7.796.196	2.139.952	1.076.703	21.071.376
+/- in %	6,7	9,8	-2,2	1,7	10,2	8,7	14,3	3,9	-2,3	8,7
1970/71	164.847	1.035.641	1.374.052	1.428.540	4.951.406	2.143.782	8.507.515	2.297.903	1.119.775	23.023.461
+/- in %	15,8	14,8	4,9	9,7	11,6	9,1	9,1	7,4	4,0	9,3
1971/72	201.537	1.257.274	1.454.197	1.542.641	5.097.943	2.335.670	8.773.945	2.384.771	1.197.235	24.245.213
+/- in %	22,3	21,4	5,8	8,0	3,0	9,0	3,1	3,8	6,9	5,3
1972/73	197.750	1.229.311	1.536.823	1.584.734	5.463.410	2.433.577	9.220.273	2.645.594	1.275.928	25.587.400
+/- in %	-1,9	-2,2	5,7	2,7	7,2	4,2	5,1	10,9	6,6	5,5
1973/74	201.747	1.169.936	1.691.940	1.720.402	6.149.477	2.718.199	9.913.470	2.913.160	1.295.260	27.773.591
+/- in %	2,0	-4,8	10,1	8,6	12,6	11,7	7,5	10,1	1,5	8,5
1974/75	194.918	1.247.617	1.664.374	1.758.505	7.069.077	2.918.061	11.811.917	3.248.566	1.205.692	31.118.727
+/- in %	-3,4	6,6	-1,6	2,2	15,0	7,4	19,2	11,5	-6,9	12,0
1975/76	216.189	1.376.540	1.676.522	1.700.021	7.319.424	2.969.579	12.887.940	3.435.840	1.313.422	32.895.477
+/- in %	10,9	10,3	0,7	-3,3	3,5	1,8	9,1	5,8	8,9	5,7
1976/77	217.211	1.426.152	1.680.161	1.742.142	7.748.985	3.149.761	13.322.348	3.630.629	1.314.330	34.231.719
+/- in %	0,5	3,6	0,2	2,5	5,9	6,1	3,4	5,7	0,1	4,1
1977/78	227.762	1.652.651	1.714.664	1.800.498	8.517.943	3.392.975	14.500.068	3.690.420	1.339.998	36.836.979
+/- in %	4,9	15,9	2,1	3,3	9,9	7,7	8,8	1,6	2,0	7,6
1978/79	257.044	1.850.107	1.724.815	1.815.346	8.500.090	3.416.088	14.842.697	3.686.886	1.354.476	37.447.549
+/- in %	12,9	11,9	0,6	0,8	-0,2	0,7	2,4	-0,1	1,1	1,7
1979/80	249.712	2.036.619	1.806.805	1.876.637	9.173.454	3.476.207	15.849.025	3.904.950	1.424.258	39.797.667
+/- in %	-2,9	10,1	4,8	3,4	7,9	1,8	6,8	5,9	5,2	6,3
1980/81	278.477	2.156.917	1.907.057	1.894.918	10.073.367	3.442.115	17.771.714	4.122.221	1.455.418	43.102.204
+/- in %	11,5	5,9	5,5	1,0	9,8	-1,0	12,1	5,6	2,2	8,3
1981/82	275.112	2.059.878	1.833.364	1.886.113	10.430.457	3.421.215	18.732.605	4.319.671	1.460.001	44.418.416
+/- in %	-1,2	-4,5	-3,9	-0,5	3,5	-0,6	5,4	4,8	0,3	3,1
1982/83	274.459	1.886.750	1.794.016	1.819.092	10.179.809	3.296.407	18.488.438	4.238.308	1.445.534	43.422.813
+/- in %	-0,2	-8,4	-2,1	-3,6	-2,4	-3,6	-1,3	-1,9	-1,0	-2,2
1983/84	285.162	1.995.262	1.906.029	1.850.412	10.380.550	3.325.344	18.826.600	4.256.763	1.604.435	44.430.557
+/- in %	3,9	5,8	6,2	1,7	2,0	0,9	1,8	0,4	11,0	2,3
1984/85	291.721	2.128.432	1.882.534	1.877.960	10.372.981	3.272.740	19.395.271	4.311.962	1.775.830	45.309.431
+/- in %	2,3	6,7	-1,2	1,5	-0,1	-1,6	3,0	1,3	10,7	2,0

Q: STATISTIK AUSTRIA. - 1) In Kinder- und Jugendherholungsheimen, in Jugendherbergen, auf Campingplätzen und in sonstigen Unterkünften wurden vor dem Winterhalbjahr 1967/68 die Nächtigungen nur insgesamt erfasst, d.h. in diesen Unterkünften wurden In- und Ausländernächtigungen nicht getrennt berücksichtigt. Die Summe aus In- und Ausländernächtigungen vor der genannten Saison ergibt somit geringere Ergebnisse als unter "Insgesamt" ausgewiesen.

Übernachtungen in den Wintersaisons seit 1951/52 Absolut und Veränderung zu den Vorjahressaisonen (in %) Nights spent in the winter season since 1951/52 (absolut and annual percentage change) Total and changes compared to previous seasons (in %)										
Wintersaison Winter season	Bundesländer / Austrian Länder									Österreich
	Burgenland	Kärnten	Nieder- österreich	Ober- österreich	Salzburg	Steiermark	Tirol	Vorarlberg	Wien	
Insgesamt / Total¹⁾										
1985/86	302.187	2.301.724	1.883.373	1.934.605	10.756.792	3.362.256	19.416.769	4.360.302	1.807.904	46.125.912
+/- in %	3,6	8,1	0,0	3,0	3,7	2,7	0,1	1,1	1,8	1,8
1986/87	320.193	2.380.278	1.876.881	1.978.942	10.915.725	3.348.493	19.918.159	4.380.877	1.866.805	46.986.353
+/- in %	6,0	3,4	-0,3	2,3	1,5	-0,4	2,6	0,5	3,3	1,9
1987/88	329.945	2.559.199	1.908.154	1.933.509	11.119.812	3.456.901	20.233.159	4.406.812	2.132.530	48.080.021
+/- in %	3,0	7,5	1,7	-2,3	1,9	3,2	1,6	0,6	14,2	2,3
1988/89	320.881	2.318.296	1.952.107	2.138.581	11.933.742	3.587.899	21.266.307	4.579.194	2.356.022	50.453.029
+/- in %	-2,7	-9,4	2,3	10,6	7,3	3,8	5,1	3,9	10,5	4,9
1989/90	331.905	2.322.391	2.068.233	2.113.656	11.098.768	3.627.072	20.612.637	4.104.270	2.568.358	48.847.290
+/- in %	3,4	0,2	5,9	-1,2	-7,0	1,1	-3,1	-10,4	9,0	-3,2
1990/91	350.236	2.934.000	2.061.688	2.177.429	11.725.996	3.679.439	21.792.073	4.374.848	2.293.534	51.389.243
+/- in %	5,5	26,3	-0,3	3,0	5,7	1,4	5,7	6,6	-10,7	5,2
1991/92	362.529	2.982.645	2.072.373	2.246.178	12.131.808	3.682.490	22.518.860	4.511.907	2.561.847	53.070.637
+/- in %	3,5	1,7	0,5	3,2	3,5	0,1	3,3	3,1	11,7	3,3
1992/93	354.997	3.003.179	1.983.186	2.219.992	12.813.407	3.790.232	22.806.200	4.673.294	2.406.061	54.050.548
+/- in %	-2,1	0,7	-4,3	-1,2	5,6	2,9	1,3	3,6	-6,1	1,8
1993/94	355.277	2.834.287	1.940.896	2.271.960	12.405.796	3.806.789	22.165.697	4.670.576	2.446.311	52.897.589
+/- in %	0,1	-5,6	-2,1	2,3	-3,2	0,4	-2,8	-0,1	1,7	-2,1
1994/95	378.172	2.791.513	1.935.089	2.218.333	11.871.470	3.720.961	21.397.624	4.469.341	2.624.247	51.406.750
+/- in %	6,4	-1,5	-0,3	-2,4	-4,3	-2,3	-3,5	-4,3	7,3	-2,8
1995/96	386.730	2.860.710	1.920.183	2.144.880	11.595.788	3.693.558	20.736.762	4.494.094	2.669.222	50.501.927
+/- in %	2,3	2,5	-0,8	-3,3	-2,3	-0,7	-3,1	0,6	1,7	-1,8
1996/97	375.978	2.856.508	1.797.592	2.027.499	10.821.289	3.673.117	20.218.136	4.330.775	2.705.743	48.806.637
+/- in %	-2,8	-0,1	-6,4	-5,5	-6,7	-0,6	-2,5	-3,6	1,4	-3,4
1997/98	447.352	2.883.485	1.812.863	2.002.300	10.738.390	3.764.038	20.646.789	4.362.831	2.882.035	49.540.083
+/- in %	19,0	0,9	0,8	-1,2	-0,8	2,5	2,1	0,7	6,5	1,5
1998/99	488.456	2.914.890	1.909.209	2.117.338	11.649.841	3.964.568	21.695.764	4.472.774	2.909.700	52.122.540
+/- in %	9,2	1,1	5,3	5,7	8,5	5,3	5,1	2,5	1,0	5,2
1999/2000	549.420	2.975.510	2.017.993	2.188.565	11.775.787	4.028.555	22.343.107	4.555.055	2.981.891	53.415.883
+/- in %	12,5	2,1	5,7	3,4	1,1	1,6	3,0	1,8	2,5	2,5
2000/2001	595.883	3.087.386	2.010.655	2.194.349	12.074.088	4.245.587	23.448.501	4.520.645	3.093.798	55.270.892
+/- in %	8,5	3,8	-0,4	0,3	2,5	5,4	4,9	-0,8	3,8	3,5
2001/2002	608.217	3.035.257	1.943.193	2.213.528	12.620.798	4.350.709	23.860.585	4.585.654	3.082.539	56.300.480
+/- in %	2,1	-1,7	-3,4	0,9	4,5	2,5	1,8	1,4	-0,4	1,9
2002/2003	610.862	3.164.414	1.932.221	2.141.234	12.540.141	4.357.475	24.286.193	4.663.505	3.136.514	56.832.559
+/- in %	0,4	4,3	-0,6	-3,3	-0,6	0,2	1,8	1,7	1,8	0,9
2003/2004	623.804	3.311.406	2.108.754	2.225.567	12.735.772	4.353.731	24.625.396	4.657.922	3.458.309	58.100.661
+/- in %	2,1	4,6	9,1	3,9	1,6	-0,1	1,4	-0,1	10,3	2,2
2004/05	650.683	3.332.528	2.101.971	2.271.905	13.246.615	4.369.861	25.035.297	4.694.221	3.491.844	59.194.925
+/- in %	4,3	0,6	-0,3	2,1	4,0	0,4	1,7	0,8	1,0	1,9
2005/06	738.653	3.464.629	2.226.679	2.306.475	13.542.038	4.469.983	24.744.342	4.627.864	3.817.686	59.938.349
+/- in %	13,5	4,0	5,9	1,5	2,2	2,3	-1,2	-1,4	9,3	1,3
2006/07	808.583	3.617.845	2.328.891	2.405.587	13.375.592	4.441.209	24.058.948	4.436.677	3.909.760	59.383.092
+/- in %	9,5	4,4	4,6	4,3	-1,2	-0,6	-2,8	-4,1	2,4	-0,9
2007/08	822.078	3.740.206	2.478.466	2.469.701	14.214.418	4.817.441	25.569.038	4.865.860	4.337.331	63.314.539
+/- in %	1,7	3,4	6,4	2,7	6,3	8,5	6,3	9,7	10,9	6,6
2008/09	877.188	3.695.083	2.476.912	2.480.577	13.934.976	4.923.987	25.551.357	4.825.110	4.135.658	62.900.848
+/- in %	6,7	-1,2	-0,1	0,4	-2,0	2,2	-0,1	-0,8	-4,6	-0,7
2009/10	892.629	3.590.945	2.455.253	2.463.285	13.817.459	4.999.539	25.235.864	4.768.112	4.472.309	62.695.395
+/- in %	1,8	-2,8	-0,9	-0,7	-0,8	1,5	-1,2	-1,2	8,1	-0,3
2010/11	894.608	3.449.878	2.509.140	2.534.616	13.579.529	4.973.409	24.831.542	4.541.065	4.749.289	62.063.076
+/- in %	0,2	-3,9	2,2	2,9	-1,7	-0,5	-1,6	-4,8	6,2	-1,0
2011/12	932.233	3.389.146	2.604.292	2.645.886	14.064.867	5.094.323	25.647.798	4.801.285	5.128.985	64.308.815
+/- in %	4,2	-1,8	3,8	4,4	3,6	2,4	3,3	5,7	8,0	3,6
2012/13	912.428	3.404.444	2.574.932	2.624.434	14.479.115	5.068.618	26.177.510	5.026.072	5.291.401	65.558.954
+/- in %	-2,1	0,5	-1,1	-0,8	2,9	-0,5	2,1	4,7	3,2	1,9
2013/14	937.242	3.397.525	2.574.560	2.569.470	14.125.566	5.126.954	25.301.117	4.820.182	5.640.674	64.493.290
+/- in %	2,7	-0,2	0,0	-2,1	-2,4	1,2	-3,3	-4,1	6,6	-1,6
2014/15	927.011	3.424.604	2.602.351	2.593.265	14.390.442	5.240.677	25.837.968	4.865.333	5.967.816	65.849.467
+/- in %	-1,1	0,8	1,1	0,9	1,9	2,2	2,1	0,9	5,8	2,1
2015/16	976.779	3.552.821	2.648.885	2.662.124	15.115.843	5.453.692	26.738.635	5.102.754	6.275.374	68.526.907
+/- in %	5,4	3,7	1,8	2,7	5,0	4,1	3,3	4,9	5,2	4,0
2016/17	1.001.565	3.407.901	2.736.262	2.819.026	15.062.892	5.663.050	26.391.344	4.893.897	6.615.892	68.591.829
+/- in %	2,5	-4,1	3,3	5,9	-0,4	3,8	-1,3	-4,1	5,4	0,1
2017/18	1.005.561	3.675.881	2.836.416	2.981.670	15.974.366	5.877.585	27.548.093	5.089.370	6.849.945	71.838.887
+/- in %	0,4	7,9	3,7	5,8	6,1	3,8	4,4	4,0	3,5	4,7
2018/19	1.012.603	3.680.349	2.939.928	3.155.165	15.981.649	5.871.758	27.447.649	5.021.678	7.804.521	72.915.300
+/- in %	0,7	0,1	3,6	5,8	0,0	-0,1	-0,4	-1,3	13,9	1,5
2019/20	711.038	3.155.041	2.179.405	2.398.208	13.720.611	4.881.498	22.900.524	4.086.461	5.650.107	59.682.893
+/- in %	-29,8	-14,3	-25,9	-24,0	-14,1	-16,9	-16,6	-18,6	-27,6	-18,1
2020/21	234.359	559.906	1.116.077	841.560	622.288	878.306	692.007	150.255	468.209	5.562.968
+/- in %	-67,0	-82,3	-48,8	-64,9	-95,5	-82,0	-97,0	-96,3	-91,7	-90,7

Q: STATISTIK AUSTRIA. - 1) In Kinder- und Jugendherholungsheimen, in Jugendherbergen, auf Campingplätzen und in sonstigen Unterkünften wurden vor dem Winterhalbjahr 1967/68 die Nächtigungen nur insgesamt erfasst, d.h. in diesen Unterkünften wurden In- und Ausländernächtigungen nicht getrennt berücksichtigt. Die Summe aus In- und Ausländernächtigungen vor der genannten Saison ergibt somit geringere Ergebnisse als unter "Insgesamt" ausgewiesen.

Übernachtungen in den Sommersaisonen seit 1952 Absolut und Veränderung zu den Vorjahressaisonen (in %) Nights spent in the summer season since 1952 Total and changes compared to previous seasons (in %)										
Sommersaison Summer season	Bundesländer / Austrian Länder									Österreich
	Burgenland	Kärnten	Nieder- österreich	Ober- österreich	Salzburg	Steiermark	Tirol	Vorarlberg	Wien	
Inländer und Inländerinnen / Resident tourists										
1952	67.422	946.820	2.530.480	1.799.724	1.255.921	1.896.843	602.174	225.245	183.510	9.508.139
1953	87.902	948.131	2.531.749	1.942.813	1.108.072	2.064.073	574.137	205.889	211.421	9.674.187
+/- in %	30,4	0,1	0,1	8,0	-11,8	8,8	-4,7	-8,6	15,2	1,7
1954	98.414	998.452	2.706.957	1.884.486	1.124.323	2.147.264	610.752	217.751	236.053	10.024.452
+/- in %	12,0	5,3	6,9	-3,0	1,5	4,0	6,4	5,8	11,7	3,6
1955	107.419	1.084.736	2.859.749	1.998.992	1.112.902	2.208.619	718.650	200.373	269.710	10.561.150
+/- in %	9,2	8,6	5,6	6,1	-1,0	2,9	17,7	-8,0	14,3	5,4
1956	163.556	1.286.793	3.216.946	2.105.599	1.178.486	2.362.032	802.992	233.360	266.446	11.616.210
+/- in %	52,3	18,6	12,5	5,3	5,9	6,9	11,7	16,5	-1,2	10,0
1957	168.622	1.343.908	3.219.540	2.246.697	1.223.987	2.506.273	868.150	236.768	255.103	12.069.048
+/- in %	3,1	4,4	0,1	6,7	3,9	6,1	8,1	1,5	-4,3	3,9
1958	184.851	1.390.257	3.333.330	2.313.809	1.249.165	2.582.863	867.312	248.143	257.464	12.427.194
+/- in %	9,6	3,4	3,5	3,0	2,1	3,1	-0,1	4,8	0,9	3,0
1959	229.127	1.542.883	3.468.164	2.319.462	1.385.119	2.543.055	931.409	288.366	263.115	12.970.700
+/- in %	24,0	11,0	4,0	0,2	10,9	-1,5	7,4	16,2	2,2	4,4
1960	260.217	1.577.943	3.453.811	2.275.817	1.408.303	2.553.371	929.108	273.805	271.912	13.004.287
+/- in %	13,6	2,3	-0,4	-1,9	1,7	0,4	-0,2	-5,0	3,3	0,3
1961	244.136	1.845.375	3.614.067	2.593.175	1.547.784	2.775.547	955.866	331.125	268.080	14.175.155
+/- in %	-6,2	16,9	4,6	13,9	9,9	8,7	2,9	20,9	-1,4	9,0
1962	262.034	1.850.031	3.606.083	2.674.031	1.568.319	2.820.990	952.457	360.098	286.849	14.380.892
+/- in %	7,3	0,3	-0,2	3,1	1,3	1,6	-0,4	8,7	7,0	1,5
1963	291.517	1.737.204	3.683.122	2.673.904	1.535.937	2.911.810	923.605	311.547	272.846	14.341.492
+/- in %	11,3	-6,1	2,1	0,0	-2,1	3,2	-3,0	-13,5	-4,9	-0,3
1964	306.088	1.819.757	3.766.568	2.701.273	1.602.197	3.028.400	979.804	312.156	286.382	14.802.625
+/- in %	5,0	4,8	2,3	1,0	4,3	4,0	6,1	0,2	5,0	3,2
1965	300.558	1.874.731	3.583.198	2.561.278	1.588.492	3.004.189	963.437	339.781	261.287	14.476.951
+/- in %	-1,8	3,0	-4,9	-5,2	-0,9	-0,8	-1,7	8,8	-8,8	-2,2
1966	322.490	1.793.258	3.535.877	2.424.564	1.498.590	3.162.277	967.700	283.935	258.105	14.246.796
+/- in %	7,3	-4,3	-1,3	-5,3	-5,7	5,3	0,4	-16,4	-1,2	-1,6
1967	343.464	1.858.466	3.505.021	2.402.823	1.633.641	3.250.188	939.853	300.906	247.551	14.481.913
+/- in %	6,5	3,6	-0,9	-0,9	9,0	2,8	-2,9	6,0	-4,1	1,7
1968	396.066	2.130.424	3.365.043	2.527.418	1.699.217	3.369.219	975.230	302.294	442.283	15.207.194
+/- in %	15,3	14,6	-4,0	5,2	4,0	3,7	3,8	0,5	78,7	5,0
1969	416.950	2.081.121	3.348.253	2.436.654	1.722.803	3.425.626	1.029.022	290.379	256.129	15.006.937
+/- in %	5,3	-2,3	-0,5	-3,6	1,4	1,7	5,5	-3,9	-42,1	-1,3
1970	474.815	2.208.185	3.239.509	2.526.280	1.756.602	3.658.298	1.009.573	281.646	233.659	15.388.567
+/- in %	13,9	6,1	-3,2	3,7	2,0	6,8	-1,9	-3,0	-8,8	2,5
1971	520.736	2.285.228	3.327.089	2.532.016	1.801.209	3.924.239	1.073.644	298.974	246.788	16.009.923
+/- in %	9,7	3,5	2,7	0,2	2,5	7,3	6,3	6,2	5,6	4,0
1972	549.720	2.222.340	3.175.536	2.618.110	1.749.034	3.896.657	1.017.294	302.955	273.184	15.804.830
+/- in %	5,6	-2,8	-4,6	3,4	-2,9	-0,7	-5,2	1,3	10,7	-1,3
1973	547.454	2.192.218	3.131.089	2.570.304	1.707.967	3.848.090	1.096.489	296.914	278.123	15.668.648
+/- in %	-0,4	-1,4	-1,4	-1,8	-2,3	-1,2	7,8	-2,0	1,8	-0,9
1974	597.140	2.224.919	2.993.545	2.533.936	1.754.779	3.712.380	1.108.137	290.560	295.916	15.511.312
+/- in %	9,1	1,5	-4,4	-1,4	2,7	-3,5	1,1	-2,1	6,4	-1,0
1975	621.226	2.310.502	3.036.486	2.550.588	1.765.654	3.695.133	1.110.794	315.254	287.128	15.692.765
+/- in %	4,0	3,8	1,4	0,7	0,6	-0,5	0,2	8,5	-3,0	1,2
1976	658.077	2.226.284	2.925.309	2.473.963	1.819.478	3.688.320	1.145.389	331.482	273.277	15.541.579
+/- in %	5,9	-3,6	-3,7	-3,0	3,0	-0,2	3,1	5,1	-4,8	-1,0
1977	747.730	2.372.403	2.959.364	2.534.810	1.974.444	3.740.685	1.228.430	345.966	286.630	16.190.462
+/- in %	13,6	6,6	1,2	2,5	8,5	1,4	7,3	4,4	4,9	4,2
1978	777.537	2.490.640	2.855.608	2.506.457	1.977.741	3.671.105	1.223.611	363.729	296.027	16.162.455
+/- in %	4,0	5,0	-3,5	-1,1	0,2	-1,9	-0,4	5,1	3,3	-0,2
1979	811.869	2.686.551	2.858.624	2.577.972	2.057.656	3.691.225	1.304.979	391.690	276.911	16.657.477
+/- in %	4,4	7,9	0,1	2,9	4,0	0,5	6,6	7,7	-6,5	3,1
1980	865.572	2.875.492	2.871.931	2.603.940	2.090.767	3.652.542	1.344.238	415.938	270.714	16.991.134
+/- in %	6,6	7,0	0,5	1,0	1,6	-1,0	3,0	6,2	-2,2	2,0

Q: STATISTIK AUSTRIA. - 1) In Kinder- und Jugendherbergen, in Jugendherbergen, auf Campingplätzen und in sonstigen Unterkünften wurden vor dem Winterhalbjahr 1967/68 die Nächtigungen nur insgesamt erfasst, d.h. in diesen Unterkünften wurden In- und Ausländernächtigungen nicht getrennt berücksichtigt. Die Summe aus In- und Ausländernächtigungen vor der genannten Saison ergibt somit geringere Ergebnisse als unter "Insgesamt" ausgewiesen.

Übernachtungen in den Sommersaisonen seit 1952 Absolut und Veränderung zu den Vorjahressaisonen (in %) Nights spent in the summer season since 1952 Total and changes compared to previous seasons (in %)										
Sommer- saison Summer season	Bundesländer / Austrian Länder									Österreich
	Burgenland	Kärnten	Nieder- österreich	Ober- österreich	Salzburg	Steiermark	Tirol	Vorarlberg	Wien	
Inländer und Inländerinnen / Resident tourists										
1981	901.510	2.957.743	2.796.385	2.569.479	2.111.445	3.678.406	1.331.418	424.851	273.334	17.044.571
+/- in %	4,2	2,9	-2,6	-1,3	1,0	0,7	-1,0	2,1	1,0	0,3
1982	906.493	3.030.713	2.764.008	2.612.867	2.115.722	3.587.785	1.400.787	413.983	260.971	17.093.329
+/- in %	0,6	2,5	-1,2	1,7	0,2	-2,5	5,2	-2,6	-4,5	0,3
1983	910.610	3.062.068	2.748.374	2.630.145	2.093.239	3.499.990	1.415.871	429.519	265.034	17.054.850
+/- in %	0,5	1,0	-0,6	0,7	-1,1	-2,4	1,1	3,8	1,6	-0,2
1984	902.869	2.957.618	2.690.104	2.567.343	2.029.052	3.409.969	1.329.989	410.220	241.051	16.538.215
+/- in %	-0,9	-3,4	-2,1	-2,4	-3,1	-2,6	-6,1	-4,5	-9,0	-3,0
1985	925.885	2.978.453	2.662.740	2.540.106	2.017.359	3.350.953	1.297.420	415.927	271.571	16.460.414
+/- in %	2,5	0,7	-1,0	-1,1	-0,6	-1,7	-2,4	1,4	12,7	-0,5
1986	933.564	3.203.015	2.664.999	2.528.630	2.112.151	3.434.817	1.337.939	423.572	280.502	16.919.189
+/- in %	0,8	7,5	0,1	-0,5	4,7	2,5	3,1	1,8	3,3	2,8
1987	972.222	3.135.611	2.652.577	2.505.125	2.016.576	3.352.003	1.306.608	414.940	331.683	16.687.345
+/- in %	4,1	-2,1	-0,5	-0,9	-4,5	-2,4	-2,3	-2,0	18,2	-1,4
1988	904.451	3.242.364	2.637.131	2.522.284	2.046.519	3.360.375	1.296.012	441.170	352.421	16.802.727
+/- in %	-7,0	3,4	-0,6	0,7	1,5	0,2	-0,8	6,3	6,3	0,7
1989	855.792	3.525.624	2.587.401	2.615.623	2.099.546	3.488.685	1.393.219	476.709	355.649	17.398.248
+/- in %	-5,4	8,7	-1,9	3,7	2,6	3,8	7,5	8,1	0,9	3,5
1990	901.557	3.676.645	2.615.985	2.640.357	2.131.610	3.492.279	1.478.331	452.706	379.481	17.768.951
+/- in %	5,3	4,3	1,1	0,9	1,5	0,1	6,1	-5,0	6,7	2,1
1991	1.011.920	4.143.237	2.581.576	2.644.129	2.290.682	3.615.980	1.578.592	479.996	430.139	18.776.251
+/- in %	12,2	12,7	-1,3	0,1	7,5	3,5	6,8	6,0	13,3	5,7
1992	1.110.481	4.119.050	2.520.564	2.656.157	2.308.188	3.611.818	1.538.504	450.365	421.119	18.736.246
+/- in %	9,7	-0,6	-2,4	0,5	0,8	-0,1	-2,5	-6,2	-2,1	-0,2
1993	1.070.799	3.987.686	2.458.460	2.537.218	2.341.437	3.603.577	1.480.905	427.289	454.913	18.362.284
+/- in %	-3,6	-3,2	-2,5	-4,5	1,4	-0,2	-3,7	-5,1	8,0	-2,0
1994	1.089.992	3.912.958	2.430.771	2.529.654	2.268.923	3.643.055	1.441.132	452.489	456.155	18.225.129
+/- in %	1,8	-1,9	-1,1	-0,3	-3,1	1,1	-2,7	5,9	0,3	-0,7
1995	1.090.698	3.864.229	2.367.647	2.478.071	2.272.037	3.555.987	1.453.805	432.741	478.697	17.993.912
+/- in %	0,1	-1,2	-2,6	-2,0	0,1	-2,4	0,9	-4,4	4,9	-1,3
1996	1.050.853	3.521.258	2.227.062	2.362.572	2.081.452	3.475.176	1.383.882	410.295	504.477	17.017.027
+/- in %	-3,7	-8,9	-5,9	-4,7	-8,4	-2,3	-4,8	-5,2	5,4	-5,4
1997	1.082.255	3.468.521	2.225.021	2.312.631	2.071.010	3.607.917	1.425.249	412.467	549.137	17.154.208
+/- in %	3,0	-1,5	-0,1	-2,1	-0,5	3,8	3,0	0,5	8,9	0,8
1998	1.172.077	3.540.344	2.280.954	2.328.870	2.109.190	3.549.419	1.468.999	422.635	574.895	17.447.383
+/- in %	8,3	2,1	2,5	0,7	1,8	-1,6	3,1	2,5	4,7	1,7
1999	1.275.279	3.605.131	2.325.751	2.455.673	2.188.091	3.691.152	1.513.832	429.830	638.021	18.122.760
+/- in %	8,8	1,8	2,0	5,4	3,7	4,0	3,1	1,7	11,0	3,9
2000	1.341.282	3.564.573	2.351.032	2.418.652	2.244.645	3.698.051	1.603.510	451.830	676.376	18.349.951
+/- in %	5,2	-1,1	1,1	-1,5	2,6	0,2	5,9	5,1	6,0	1,3
2001	1.276.910	3.601.531	2.317.942	2.372.486	2.219.048	3.714.834	1.579.851	469.645	714.394	18.266.641
+/- in %	-4,8	1,0	-1,4	-1,9	-1,1	0,5	-1,5	3,9	5,6	-0,5
2002	1.297.577	3.639.276	2.183.646	2.296.703	2.169.309	3.665.656	1.606.218	454.713	744.309	18.057.407
+/- in %	1,6	1,0	-5,8	-3,2	-2,2	-1,3	1,7	-3,2	4,2	-1,1
2003	1.271.815	3.771.812	2.230.369	2.327.209	2.302.715	3.719.707	1.693.841	443.464	749.895	18.510.827
+/- in %	-2,0	3,6	2,1	1,3	6,1	1,5	5,5	-2,5	0,8	2,5
2004	1.254.098	3.456.623	2.238.162	2.244.799	2.301.387	3.484.194	1.787.656	463.021	752.232	17.982.172
+/- in %	-1,4	-8,4	0,3	-3,5	-0,1	-6,3	5,5	4,4	0,3	-2,9
2005	1.342.459	3.381.579	2.229.674	2.277.718	2.315.596	3.566.407	1.712.650	419.275	769.266	18.014.624
+/- in %	7,0	-2,2	-0,4	1,5	0,6	2,4	-4,2	-9,4	2,3	0,2
2006	1.301.045	3.224.042	2.390.965	2.305.600	2.399.799	3.562.506	1.756.341	416.494	933.215	18.290.007
+/- in %	-3,1	-4,7	7,2	1,2	3,6	-0,1	2,6	-0,7	21,3	1,5
2007	1.355.718	3.323.765	2.452.024	2.322.911	2.467.789	3.693.687	1.856.776	447.283	1.083.492	19.003.445
+/- in %	4,2	3,1	2,6	0,8	2,8	3,7	5,7	7,4	16,1	3,9
2008	1.419.731	3.356.722	2.536.217	2.450.272	2.539.585	3.779.413	1.900.321	456.719	1.047.057	19.486.037
+/- in %	4,7	1,0	3,4	5,5	2,9	2,3	2,3	2,1	-3,4	2,5
2009	1.458.821	3.405.235	2.632.501	2.490.263	2.562.791	3.880.466	1.925.980	465.232	1.046.812	19.868.101
+/- in %	2,8	1,4	3,8	1,6	0,9	2,7	1,4	1,9	0,0	2,0
2010	1.487.797	3.314.726	2.681.666	2.427.279	2.661.711	3.933.740	1.980.873	459.501	1.214.617	20.161.910
+/- in %	2,0	-2,7	1,9	-2,5	3,9	1,4	2,9	-1,2	16,0	1,5

Q: STATISTIK AUSTRIA. - 1) In Kinder- und Jugendherbergen, in Jugendherbergen, auf Campingplätzen und in sonstigen Unterkünften wurden vor dem Winterhalbjahr 1967/68 die Nächtigungen nur insgesamt erfasst, d.h. in diesen Unterkünften wurden In- und Ausländernächtigungen nicht getrennt berücksichtigt. Die Summe aus In- und Ausländernächtigungen vor der genannten Saison ergibt somit geringere Ergebnisse als unter "Insgesamt" ausgewiesen.

Übernachtungen in den Sommersaisonen seit 1952 Absolut und Veränderung zu den Vorjahressaisonen (in %) Nights spent in the summer season since 1952 Total and changes compared to previous seasons (in %)										
Sommersaison Summer season	Bundesländer / Austrian Länder									Österreich
	Burgenland	Kärnten	Nieder- österreich	Ober- österreich	Salzburg	Steiermark	Tirol	Vorarlberg	Wien	
Inländer und Inländerinnen / Resident tourists										
2011	1.478.722	3.450.592	2.767.646	2.448.700	2.696.376	3.950.019	1.989.204	465.477	1.082.634	20.329.370
+/- in %	-0,6	4,1	3,2	0,9	1,3	0,4	0,4	1,3	-10,9	0,8
2012	1.467.773	3.450.319	2.711.154	2.498.032	2.758.476	3.944.382	2.054.851	481.723	1.145.747	20.512.457
+/- in %	-0,7	0,0	-2,0	2,0	2,3	-0,1	3,3	3,5	5,8	0,9
2013	1.428.197	3.344.779	2.648.579	2.446.885	2.766.507	4.029.922	2.095.935	485.326	1.206.481	20.452.611
+/- in %	-2,7	-3,1	-2,3	-2,0	0,3	2,2	2,0	0,7	5,3	-0,3
2014	1.464.459	3.250.635	2.737.808	2.443.372	2.771.431	4.039.283	2.047.536	492.901	1.315.921	20.563.346
+/- in %	2,5	-2,8	3,4	-0,1	0,2	0,2	-2,3	1,6	9,1	0,5
2015	1.468.724	3.411.969	2.731.714	2.516.645	2.869.106	4.114.190	2.148.382	498.627	1.368.951	21.128.308
+/- in %	0,3	5,0	-0,2	3,0	3,5	1,9	4,9	1,2	4,0	2,7
2016	1.576.186	3.630.369	2.746.500	2.559.673	3.079.595	4.365.165	2.275.935	535.614	1.477.739	22.246.776
+/- in %	7,3	6,4	0,5	1,7	7,3	6,1	5,9	7,4	7,9	5,3
2017	1.565.994	3.732.219	2.795.446	2.585.622	3.112.647	4.331.631	2.264.921	530.319	1.485.266	22.404.065
+/- in %	-0,6	2,8	1,8	1,0	1,1	-0,8	-0,5	-1,0	0,5	0,7
2018	1.517.084	3.813.240	2.816.448	2.705.562	3.187.760	4.377.387	2.324.403	545.885	1.554.765	22.842.534
+/- in %	-3,1	2,2	0,8	4,6	2,4	1,1	2,6	2,9	4,7	2,0
2019	1.549.623	3.878.950	2.940.661	2.791.813	3.225.536	4.443.323	2.318.374	539.044	1.608.574	23.295.898
+/- in %	2,1	1,7	4,4	3,2	1,2	1,5	-0,3	-1,3	3,5	2,0
2020	1.537.079	4.645.776	2.315.105	2.380.031	3.272.687	4.518.205	2.340.498	509.654	684.835	22.203.870
+/- in %	-0,8	19,8	-21,3	-14,7	1,5	1,7	1,0	-5,5	-57,4	-4,7
2021	1.723.317	4.628.950	2.646.241	2.759.757	3.483.366	4.904.770	2.375.117	535.310	1.029.466	24.086.294
+/- in %	12,1	17,3	276,9	97,1	-45,3	163,2	-82,0	-79,8	-12,2	-23,8
Ausländer und Ausländerinnen / Non-resident tourists										
1952	1.334	487.323	34.144	365.521	1.229.487	172.478	1.740.292	654.247	332.404	5.017.230
1953	2.977	682.714	41.772	488.878	1.445.091	251.783	2.323.950	818.922	425.484	6.481.571
+/- in %	123,2	40,1	22,3	33,7	17,5	46,0	33,5	25,2	28,0	29,2
1954	4.709	1.045.391	70.457	605.703	1.803.430	313.374	2.875.039	807.190	540.805	8.066.098
+/- in %	58,2	53,1	68,7	23,9	24,8	24,5	23,7	-1,4	27,1	24,4
1955	5.874	1.599.095	112.966	720.603	2.200.518	394.309	3.887.708	964.303	754.194	10.639.570
+/- in %	24,7	53,0	60,3	19,0	22,0	25,8	35,2	19,5	39,5	31,9
1956	17.815	2.025.104	222.531	869.550	2.500.660	484.596	4.472.803	1.066.060	993.457	12.652.576
+/- in %	203,3	26,6	97,0	20,7	13,6	22,9	15,0	10,6	31,7	18,9
1957	24.210	2.596.907	254.942	1.052.102	3.076.615	569.676	5.658.759	1.223.105	1.018.449	15.474.765
+/- in %	35,9	28,2	14,6	21,0	23,0	17,6	26,5	14,7	2,5	22,3
1958	30.038	3.184.647	298.558	1.218.322	3.208.101	662.693	6.347.461	1.306.754	1.094.928	17.351.502
+/- in %	24,1	22,6	17,1	15,8	4,3	16,3	12,2	6,8	7,5	12,1
1959	38.921	3.559.838	319.189	1.264.383	3.617.924	721.957	7.333.720	1.512.470	1.191.724	19.560.126
+/- in %	29,6	11,8	6,9	3,8	12,8	8,9	15,5	15,7	8,8	12,7
1960	52.381	3.626.816	331.873	1.305.665	3.928.453	762.050	7.983.042	1.675.738	1.276.959	20.942.977
+/- in %	34,6	1,9	4,0	3,3	8,6	5,6	8,9	10,8	7,2	7,1
1961	62.567	4.801.343	392.579	1.592.848	4.577.195	877.951	8.797.896	1.897.208	1.279.593	24.279.180
+/- in %	19,4	32,4	18,3	22,0	16,5	15,2	10,2	13,2	0,2	15,9
1962	87.244	6.443.947	475.494	1.883.129	5.356.997	1.061.444	10.505.978	2.120.548	1.414.828	29.349.609
+/- in %	39,4	34,2	21,1	18,2	17,0	20,9	19,4	11,8	10,6	20,9
1963	114.454	7.007.019	547.837	2.090.843	5.840.566	1.176.514	10.888.306	2.216.720	1.501.260	31.383.519
+/- in %	31,2	8,7	15,2	11,0	9,0	10,8	3,6	4,5	6,1	6,9
1964	138.190	7.627.869	655.216	2.286.336	6.202.228	1.294.514	11.432.385	2.295.526	1.710.897	33.643.161
+/- in %	20,7	8,9	19,6	9,3	6,2	10,0	5,0	3,6	14,0	7,2
1965	157.838	8.312.159	649.947	2.376.339	6.516.063	1.392.040	12.037.629	2.277.334	1.786.556	35.505.905
+/- in %	14,2	9,0	-0,8	3,9	5,1	7,5	5,3	-0,8	4,4	5,5
1966	224.876	8.774.129	678.030	2.458.004	6.832.314	1.493.997	12.592.797	2.468.861	1.812.458	37.335.466
+/- in %	42,5	5,6	4,3	3,4	4,9	7,3	4,6	8,4	1,4	5,2
1967	205.125	7.992.688	692.139	2.404.589	6.456.998	1.347.692	11.840.663	2.386.348	1.812.006	35.138.248
+/- in %	-8,8	-8,9	2,1	-2,2	-5,5	-9,8	-6,0	-3,3	0,0	-5,9
1968	256.864	9.813.667	730.513	2.771.910	7.157.894	1.452.879	13.522.415	2.699.571	2.073.101	40.478.814
+/- in %	25,2	22,8	5,5	15,3	10,9	7,8	14,2	13,1	14,4	15,2
1969	297.219	9.853.079	779.915	2.950.308	7.685.641	1.521.551	14.411.819	2.866.511	2.177.826	42.543.869
+/- in %	15,7	0,4	6,8	6,4	7,4	4,7	6,6	6,2	5,1	5,1
1970	389.626	11.418.645	847.120	3.407.276	8.989.959	1.820.120	16.906.566	3.258.448	2.326.439	49.364.199
+/- in %	31,1	15,9	8,6	15,5	17,0	19,6	17,3	13,7	6,8	16,0

Q: STATISTIK AUSTRIA. - 1) In Kinder- und Jugendherbergen, in Jugendherbergen, auf Campingplätzen und in sonstigen Unterkünften wurden vor dem Winterhalbjahr 1967/68 die Nächtigungen nur insgesamt erfasst, d.h. in diesen Unterkünften wurden In- und Ausländernächtigungen nicht getrennt berücksichtigt. Die Summe aus In- und Ausländernächtigungen vor der genannten Saison ergibt somit geringere Ergebnisse als unter "Insgesamt" ausgewiesen.

Übernachtungen in den Sommersaisonen seit 1952 Absolut und Veränderung zu den Vorjahressaisonen (in %) Nights spent in the summer season since 1952 Total and changes compared to previous seasons (in %)										
Sommersaison Summer season	Bundesländer / Austrian Länder									Österreich
	Burgenland	Kärnten	Nieder- österreich	Ober- österreich	Salzburg	Steiermark	Tirol	Vorarlberg	Wien	
Ausländer und Ausländerinnen / Non-resident tourists										
1971	467.856	13.227.962	968.071	4.100.682	10.535.376	2.198.411	19.750.805	3.806.620	2.400.938	57.456.721
+/- in %	20,1	15,8	14,3	20,4	17,2	20,8	16,8	16,8	3,2	16,4
1972	589.934	13.841.678	1.135.889	4.564.914	11.139.128	2.437.426	21.012.996	4.151.545	2.508.420	61.381.930
+/- in %	26,1	4,6	17,3	11,3	5,7	10,9	6,4	9,1	4,5	6,8
1973	649.549	13.167.433	1.143.792	4.758.765	11.231.199	2.614.464	20.597.157	4.076.409	2.397.906	60.636.674
+/- in %	10,1	-4,9	0,7	4,2	0,8	7,3	-2,0	-1,8	-4,4	-1,2
1974	619.174	12.020.736	1.129.755	4.224.675	10.370.242	2.424.272	18.842.103	3.709.635	2.380.726	55.721.318
+/- in %	-4,7	-8,7	-1,2	-11,2	-7,7	-7,3	-8,5	-9,0	-0,7	-8,1
1975	644.249	13.012.989	1.109.139	4.177.034	10.419.261	2.396.553	19.968.135	3.888.890	2.419.020	58.035.270
+/- in %	4,0	8,3	-1,8	-1,1	0,5	-1,1	6,0	4,8	1,6	4,2
1976	667.993	11.542.900	1.146.903	4.001.513	10.335.149	2.277.431	20.155.560	3.878.389	2.561.640	56.567.478
+/- in %	3,7	-11,3	3,4	-4,2	-0,8	-5,0	0,9	-0,3	5,9	-2,5
1977	707.791	10.667.104	1.215.864	3.856.268	9.960.076	2.223.779	19.397.613	3.716.193	2.671.916	54.416.604
+/- in %	6,0	-7,6	6,0	-3,6	-3,6	-2,4	-3,8	-4,2	4,3	-3,8
1978	765.496	11.065.657	1.306.264	3.712.521	9.748.437	2.254.815	19.686.292	3.628.706	2.640.493	54.808.681
+/- in %	8,2	3,7	7,4	-3,7	-2,1	1,4	1,5	-2,4	-1,2	0,7
1979	821.263	12.529.370	1.365.819	3.811.995	10.030.207	2.303.714	20.747.953	3.816.951	2.709.775	58.137.047
+/- in %	7,3	13,2	4,6	2,7	2,9	2,2	5,4	5,2	2,6	6,1
1980	863.391	14.001.348	1.474.648	3.892.159	10.424.772	2.312.578	21.524.070	3.835.845	2.906.032	61.234.843
+/- in %	5,1	11,7	8,0	2,1	3,9	0,4	3,7	0,5	7,2	5,3
1981	908.110	13.701.098	1.519.243	3.823.925	10.325.176	2.335.679	21.763.640	3.857.271	2.921.943	61.156.085
+/- in %	5,2	-2,1	3,0	-1,8	-1,0	1,0	1,1	0,6	0,5	-0,1
1982	915.937	12.670.201	1.484.311	3.634.487	9.558.286	2.085.244	20.860.342	3.692.246	2.902.780	57.803.834
+/- in %	0,9	-7,5	-2,3	-5,0	-7,4	-10,7	-4,2	-4,3	-0,7	-5,5
1983	859.974	11.756.307	1.492.023	3.590.118	9.112.948	2.033.566	19.813.171	3.462.497	3.071.362	55.191.966
+/- in %	-6,1	-7,2	0,5	-1,2	-4,7	-2,5	-5,0	-6,2	5,8	-4,5
1984	809.702	10.823.860	1.545.888	3.269.605	8.774.112	1.953.521	19.243.306	3.215.699	3.345.465	52.981.158
+/- in %	-5,8	-7,9	3,6	-8,9	-3,7	-3,9	-2,9	-7,1	8,9	-4,0
1985	813.381	10.616.572	1.523.114	3.081.201	8.316.685	1.832.835	18.367.356	3.189.603	3.499.269	51.240.016
+/- in %	0,5	-1,9	-1,5	-5,8	-5,2	-6,2	-4,6	-0,8	4,6	-3,3
1986	689.292	10.903.158	1.415.777	2.915.216	8.108.844	1.783.005	18.200.486	3.179.384	3.100.185	50.295.347
+/- in %	-15,3	2,7	-7,0	-5,4	-2,5	-2,7	-0,9	-0,3	-11,4	-1,8
1987	765.339	10.834.207	1.484.558	2.751.248	7.974.178	1.892.644	17.708.418	3.066.639	3.655.956	50.133.187
+/- in %	11,0	-0,6	4,9	-5,6	-1,7	6,1	-2,7	-3,5	17,9	-0,3
1988	809.550	11.207.975	1.625.449	2.871.103	8.125.582	1.908.661	17.967.514	3.115.283	3.721.235	51.352.352
+/- in %	5,8	3,4	9,5	4,4	1,9	0,8	1,5	1,6	1,8	2,4
1989	866.159	11.654.548	1.803.589	3.005.876	8.649.057	2.085.994	19.377.253	3.312.286	3.954.494	54.709.256
+/- in %	7,0	4,0	11,0	4,7	6,4	9,3	7,8	6,3	6,3	6,5
1990	872.939	10.533.761	1.936.241	3.098.851	9.293.147	2.168.537	20.396.030	3.524.063	4.310.075	56.133.644
+/- in %	0,8	-9,6	7,4	3,1	7,4	4,0	5,3	6,4	9,0	2,6
1991	868.549	10.885.191	1.958.663	3.284.871	10.299.647	2.241.646	21.984.742	3.825.664	3.991.623	59.340.596
+/- in %	-0,5	3,3	1,2	6,0	10,8	3,4	7,8	8,6	-7,4	5,7
1992	796.405	10.430.233	1.806.258	3.292.889	10.437.548	2.228.242	21.895.903	3.826.035	3.947.947	58.661.460
+/- in %	-8,3	-4,2	-7,8	0,2	1,3	-0,6	-0,4	0,0	-1,1	-1,1
1993	729.524	9.735.273	1.779.278	3.114.313	9.821.456	2.167.557	20.662.956	3.490.881	3.715.919	55.217.157
+/- in %	-8,4	-6,7	-1,5	-5,4	-5,9	-2,7	-5,6	-8,8	-5,9	-5,9
1994	703.407	8.917.862	1.671.328	2.882.587	9.065.221	2.035.748	18.945.435	3.240.439	3.914.157	51.376.184
+/- in %	-3,6	-8,4	-6,1	-7,4	-7,7	-6,1	-8,3	-7,2	5,3	-7,0
1995	613.279	8.197.512	1.500.345	2.650.156	8.215.261	1.887.037	17.666.760	3.031.550	3.818.448	47.580.348
+/- in %	-12,8	-8,1	-10,2	-8,1	-9,4	-7,3	-6,7	-6,4	-2,4	-7,4
1996	584.695	7.297.132	1.510.341	2.421.334	7.633.420	1.750.959	16.711.826	2.906.373	4.047.146	44.863.226
+/- in %	-4,7	-11,0	0,7	-8,6	-7,1	-7,2	-5,4	-4,1	6,0	-5,7
1997	523.027	6.632.121	1.422.731	2.297.512	7.230.975	1.745.334	16.281.699	2.840.417	3.916.789	42.890.605
+/- in %	-10,5	-9,1	-5,8	-5,1	-5,3	-0,3	-2,6	-2,3	-3,2	-4,4
1998	583.367	6.781.640	1.467.525	2.287.054	7.335.173	1.755.595	16.591.671	2.847.470	4.156.338	43.805.833
+/- in %	11,5	2,3	3,1	-0,5	1,4	0,6	1,9	0,2	6,1	2,1
1999	569.939	6.565.286	1.423.944	2.194.649	7.384.045	1.745.835	16.342.868	2.843.719	4.007.876	43.078.161
+/- in %	-2,3	-3,2	-3,0	-4,0	0,7	-0,6	-1,5	-0,1	-3,6	-1,7

Q: STATISTIK AUSTRIA. - 1) In Kinder- und Jugendherbergen, in Jugendherbergen, auf Campingplätzen und in sonstigen Unterkünften wurden vor dem Winterhalbjahr 1967/68 die Nächtigungen nur insgesamt erfasst, d.h. in diesen Unterkünften wurden In- und Ausländernächtigungen nicht getrennt berücksichtigt. Die Summe aus In- und Ausländernächtigungen vor der genannten Saison ergibt somit geringere Ergebnisse als unter "Insgesamt" ausgewiesen.

Übernachtungen in den Sommersaisonen seit 1952 Absolut und Veränderung zu den Vorjahressaisonen (in %) Nights spent in the summer season since 1952 Total and changes compared to previous seasons (in %)										
Sommersaison Summer season	Bundesländer / Austrian Länder									Österreich
	Burgenland	Kärnten	Nieder- österreich	Ober- österreich	Salzburg	Steiermark	Tirol	Vorarlberg	Wien	
Ausländer und Ausländerinnen / Non-resident tourists										
2000	529.967	6.259.179	1.345.786	2.104.784	6.903.416	1.653.219	15.757.070	2.770.174	3.971.552	41.295.147
+/- in %	-7,0	-4,7	-5,5	-4,1	-6,5	-5,3	-3,6	-2,6	-0,9	-4,1
2001	551.689	6.307.086	1.335.618	2.049.029	6.977.140	1.695.892	15.386.825	2.783.035	3.893.430	40.979.744
+/- in %	4,1	0,8	-0,8	-2,6	1,1	2,6	-2,3	0,5	-2,0	-0,8
2002	567.284	6.660.192	1.315.537	2.029.356	7.178.356	1.787.436	16.033.278	2.833.981	3.733.429	42.138.849
+/- in %	2,8	5,6	-1,5	-1,0	2,9	5,4	4,2	1,8	-4,1	2,8
2003	568.208	6.555.544	1.399.922	2.086.307	7.201.396	1.884.489	16.068.551	2.893.221	3.928.018	42.585.656
+/- in %	0,2	-1,6	6,4	2,8	0,3	5,4	0,2	2,1	5,2	1,1
2004	516.299	6.181.624	1.457.474	2.045.370	7.250.960	1.750.797	15.548.875	2.858.169	4.230.966	41.840.534
+/- in %	-9,1	-5,7	4,1	-2,0	0,7	-7,1	-3,2	-1,2	7,7	-1,7
2005	520.001	5.957.080	1.487.266	1.959.434	7.136.941	1.736.510	15.569.239	2.783.071	4.414.331	41.563.873
+/- in %	0,7	-3,6	2,0	-4,2	-1,6	-0,8	0,1	-2,6	4,3	-0,7
2006	509.561	5.592.172	1.399.243	1.940.502	7.209.604	1.706.849	15.114.427	2.706.966	4.512.478	40.691.802
+/- in %	-2,0	-6,1	-5,9	-1,0	1,0	-1,7	-2,9	-2,7	2,2	-2,1
2007	526.271	5.774.351	1.487.411	1.958.165	7.387.960	1.797.900	15.565.392	2.945.476	4.500.609	41.943.535
+/- in %	3,3	3,3	6,3	0,9	2,5	5,3	3,0	8,8	-0,3	3,1
2008	541.870	5.833.895	1.512.055	1.979.521	7.558.766	1.902.098	15.858.967	2.892.258	4.846.397	42.925.827
+/- in %	3,0	1,0	1,7	1,1	2,3	5,8	1,9	-1,8	7,7	2,3
2009	533.943	5.681.810	1.348.280	1.913.752	7.313.145	1.877.984	15.575.837	2.909.852	4.651.632	41.806.235
+/- in %	-1,5	-2,6	-10,8	-3,3	-3,2	-1,3	-1,8	0,6	-4,0	-2,6
2010	529.050	5.436.464	1.318.395	1.827.057	7.513.455	1.883.635	15.809.692	2.941.377	5.055.039	42.314.164
+/- in %	-0,9	-4,3	-2,2	-4,5	2,7	0,3	1,5	1,1	8,7	1,2
2011	545.285	5.526.939	1.389.086	1.945.557	7.753.391	2.023.457	16.024.082	3.020.245	5.449.301	43.677.343
+/- in %	3,1	1,7	5,4	6,5	3,2	7,4	1,4	2,7	7,8	3,2
2012	534.994	5.748.539	1.392.833	2.075.524	8.169.408	2.054.584	16.244.397	3.107.054	5.859.366	45.186.699
+/- in %	-1,9	4,0	0,3	6,7	5,4	1,5	1,4	2,9	7,5	3,5
2013	511.781	5.743.284	1.322.740	2.007.840	8.414.316	2.170.625	16.577.620	3.173.104	6.087.085	46.008.395
+/- in %	-4,3	-0,1	-5,0	-3,3	3,0	5,6	2,1	2,1	3,9	1,8
2014	504.164	5.440.164	1.405.476	1.981.846	8.617.903	2.248.773	16.857.805	3.180.987	6.413.041	46.650.159
+/- in %	-1,5	-5,3	6,3	-1,3	2,4	3,6	1,7	0,2	5,4	1,4
2015	514.601	5.352.607	1.457.701	2.066.825	8.955.738	2.374.517	17.474.855	3.190.407	6.910.970	48.298.221
+/- in %	2,1	-1,6	3,7	4,3	3,9	5,6	3,7	0,3	7,8	3,5
2016	515.984	5.590.793	1.483.173	2.136.911	9.496.662	2.577.087	18.453.522	3.391.873	7.058.196	50.704.201
+/- in %	0,3	4,4	1,7	3,4	6,0	8,5	5,6	6,3	2,1	5,0
2017	525.819	5.835.140	1.615.414	2.273.995	9.883.237	2.734.433	18.905.867	3.441.405	7.367.695	52.583.005
+/- in %	1,9	4,4	8,9	6,4	4,1	6,1	2,5	1,5	4,4	3,7
2018	531.810	5.765.648	1.710.894	2.407.773	10.138.137	2.767.923	19.453.474	3.477.266	7.651.464	53.904.389
+/- in %	1,1	-1,2	5,9	5,9	2,6	1,2	2,9	1,0	3,9	2,5
2019	558.279	5.776.333	1.778.907	2.568.488	10.546.337	2.914.425	19.817.402	3.632.571	8.086.233	55.678.975
+/- in %	6,2	-1,0	10,1	13,0	6,7	6,6	4,8	5,6	9,8	5,9
2020	309.280	3.947.102	702.064	1.400.523	6.369.404	1.863.831	13.210.454	2.649.713	1.173.130	31.625.501
+/- in %	-44,6	-31,7	-60,5	-45,5	-39,6	-36,0	-33,3	-27,1	-85,5	-43,2
2021	413.631	4.688.231	1.023.276	1.823.593	8.304.652	2.517.754	17.434.268	3.331.467	2.820.129	42.357.001
+/- in %	33,7	18,8	45,8	30,2	30,4	35,1	32,0	25,7	140,4	33,9
Insgesamt / Total ¹⁾										
1952	68.756	1.477.873	2.617.025	2.296.908	2.521.311	2.118.176	2.372.647	886.131	515.914	14.874.741
1953	92.548	1.722.572	2.636.017	2.527.861	2.591.360	2.338.661	2.956.023	1.039.216	636.905	16.541.163
+/- in %	34,6	16,6	0,7	10,1	2,8	10,4	24,6	17,3	23,5	11,2
1954	110.068	2.095.910	2.827.856	2.544.545	2.953.974	2.489.936	3.576.371	1.048.260	780.187	18.427.107
+/- in %	18,9	21,7	7,3	0,7	14,0	6,5	21,0	0,9	22,5	11,4
1955	120.065	2.818.206	3.012.047	2.774.311	3.362.324	2.685.270	4.689.970	1.194.708	1.030.648	21.687.549
+/- in %	9,1	34,5	6,5	9,0	13,8	7,8	31,1	14,0	32,1	17,7
1956	192.158	3.420.245	3.472.345	3.029.565	3.736.035	2.879.174	5.361.604	1.325.793	1.268.345	24.685.264
+/- in %	60,0	21,4	15,3	9,2	11,1	7,2	14,3	11,0	23,1	13,8
1957	204.369	4.072.301	3.491.119	3.350.743	4.402.308	3.097.988	6.627.819	1.502.431	1.300.691	28.049.769
+/- in %	6,4	19,1	0,5	10,6	17,8	7,6	23,6	13,3	2,6	13,6
1958	221.694	4.725.048	3.657.772	3.602.294	4.549.162	3.273.789	7.347.770	1.604.328	1.386.772	30.368.629
+/- in %	8,5	16,0	4,8	7,5	3,3	5,7	10,9	6,8	6,6	8,3
1959	347.166	5.373.954	3.813.754	3.634.431	5.110.389	3.284.974	8.411.885	1.860.820	1.512.595	33.349.968
+/- in %	56,6	13,7	4,3	0,9	12,3	0,3	14,5	16,0	9,1	9,8
1960	366.609	5.541.793	3.797.207	3.635.954	5.436.201	3.353.439	9.103.158	2.026.264	1.614.019	34.874.644
+/- in %	5,6	3,1	-0,4	0,0	6,4	2,1	8,2	8,9	6,7	4,6

Q: STATISTIK AUSTRIA. - 1) In Kinder- und Jugendherbergen, in Jugendherbergen, auf Campingplätzen und in sonstigen Unterkünften wurden vor dem Winterhalbjahr 1967/68 die Nächtigungen nur insgesamt erfasst, d.h. in diesen Unterkünften wurden In- und Ausländernächtigungen nicht getrennt berücksichtigt. Die Summe aus In- und Ausländernächtigungen vor der genannten Saison ergibt somit geringere Ergebnisse als unter "Insgesamt" ausgewiesen.

Übernachtungen in den Sommersaisonen seit 1952 Absolut und Veränderung zu den Vorjahressaisonen (in %) Nights spent in the summer season since 1952 Total and changes compared to previous seasons (in %)										
Sommersaison Summer season	Bundesländer / Austrian Länder									Österreich
	Burgenland	Kärnten	Nieder- österreich	Ober- österreich	Salzburg	Steiermark	Tirol	Vorarlberg	Wien	
Insgesamt / Total ¹⁾										
1961	377.769	7.091.598	4.020.955	4.253.346	6.279.632	3.694.194	9.925.920	2.310.748	1.617.150	39.571.312
+/- in %	3,0	28,0	5,9	17,0	15,5	10,2	9,0	14,0	0,2	13,5
1962	420.481	9.112.172	4.103.344	4.631.621	7.098.149	3.922.762	11.696.043	2.595.579	1.797.446	45.377.597
+/- in %	11,3	28,5	2,0	8,9	13,0	6,2	17,8	12,3	11,1	14,7
1963	497.027	9.768.852	4.251.300	4.878.744	7.633.125	4.170.833	12.111.650	2.709.854	1.890.484	47.911.869
+/- in %	18,2	7,2	3,6	5,3	7,5	6,3	3,6	4,4	5,2	5,6
1964	548.403	10.902.670	4.435.468	5.172.761	8.092.536	4.399.109	12.731.232	2.791.314	2.130.359	51.203.852
+/- in %	10,3	11,6	4,3	6,0	6,0	5,5	5,1	3,0	12,7	6,9
1965	694.029	11.676.122	4.247.972	5.118.985	8.345.416	4.451.096	13.300.840	2.757.774	2.186.188	52.778.422
+/- in %	26,6	7,1	-4,2	-1,0	3,1	1,2	4,5	-1,2	2,6	3,1
1966	625.234	12.228.550	4.261.454	5.044.751	8.561.761	4.727.321	13.908.149	2.906.178	2.216.101	54.479.499
+/- in %	-9,9	4,7	0,3	-1,5	2,6	6,2	4,6	5,4	1,4	3,2
1967	650.839	11.380.093	4.244.356	5.049.314	8.367.902	4.680.329	13.106.129	2.833.476	2.190.401	52.502.839
+/- in %	4,1	-6,9	-0,4	0,1	-2,3	-1,0	-5,8	-2,5	-1,2	-3,6
1968	652.930	11.944.091	4.095.556	5.299.328	8.857.111	4.822.098	14.497.645	3.001.865	2.515.384	55.686.008
+/- in %	0,3	5,0	-3,5	5,0	5,8	3,0	10,6	5,9	14,8	6,1
1969	714.169	11.934.200	4.128.168	5.386.962	9.408.444	4.947.177	15.440.841	3.156.890	2.433.955	57.550.806
+/- in %	9,4	-0,1	0,8	1,7	6,2	2,6	6,5	5,2	-3,2	3,3
1970	864.441	13.626.830	4.086.629	5.933.556	10.746.561	5.478.418	17.916.139	3.540.094	2.560.098	64.752.766
+/- in %	21,0	14,2	-1,0	10,1	14,2	10,7	16,0	12,1	5,2	12,5
1971	988.592	15.513.190	4.295.160	6.632.698	12.336.585	6.122.650	20.824.449	4.105.594	2.647.726	73.466.644
+/- in %	14,4	13,8	5,1	11,8	14,8	11,8	16,2	16,0	3,4	13,5
1972	1.139.654	16.064.018	4.311.425	7.183.024	12.888.162	6.334.083	22.030.290	4.454.500	2.781.604	77.186.760
+/- in %	15,3	3,6	0,4	8,3	4,5	3,5	5,8	8,5	5,1	5,1
1973	1.197.003	15.359.651	4.274.881	7.329.069	12.939.166	6.462.554	21.693.646	4.373.323	2.676.029	76.305.322
+/- in %	5,0	-4,4	-0,8	2,0	0,4	2,0	-1,5	-1,8	-3,8	-1,1
1974	1.216.314	14.245.655	4.123.300	6.758.611	12.125.021	6.136.652	19.950.240	4.000.195	2.676.642	71.232.630
+/- in %	1,6	-7,3	-3,5	-7,8	-6,3	-5,0	-8,0	-8,5	0,0	-6,6
1975	1.265.475	15.323.491	4.145.625	6.727.622	12.184.915	6.091.686	21.078.929	4.204.144	2.706.148	73.728.035
+/- in %	4,0	7,6	0,5	-0,5	0,5	-0,7	5,7	5,1	1,1	3,5
1976	1.326.070	13.769.184	4.072.212	6.475.476	12.154.627	5.965.751	21.300.949	4.209.871	2.834.917	72.109.057
+/- in %	4,8	-10,1	-1,8	-3,7	-0,2	-2,1	1,1	0,1	4,8	-2,2
1977	1.455.521	13.039.507	4.175.228	6.391.078	11.934.520	5.964.464	20.626.043	4.062.159	2.958.546	70.607.066
+/- in %	9,8	-5,3	2,5	-1,3	-1,8	0,0	-3,2	-3,5	4,4	-2,1
1978	1.543.033	13.556.297	4.161.872	6.218.978	11.726.178	5.925.920	20.909.903	3.992.435	2.936.520	70.971.136
+/- in %	6,0	4,0	-0,3	-2,7	-1,7	-0,6	1,4	-1,7	-0,7	0,5
1979	1.633.132	15.215.921	4.224.443	6.389.967	12.087.863	5.994.939	22.052.932	4.208.641	2.986.686	74.794.524
+/- in %	5,8	12,2	1,5	2,7	3,1	1,2	5,5	5,4	1,7	5,4
1980	1.728.963	16.876.840	4.346.579	6.496.099	12.515.539	5.965.120	22.868.308	4.251.783	3.176.746	78.225.977
+/- in %	5,9	10,9	2,9	1,7	3,5	-0,5	3,7	1,0	6,4	4,6
1981	1.809.620	16.658.841	4.315.628	6.393.404	12.436.621	6.014.085	23.095.058	4.282.122	3.195.277	78.200.656
+/- in %	4,7	-1,3	-0,7	-1,6	-0,6	0,8	1,0	0,7	0,6	0,0
1982	1.822.430	15.700.914	4.248.319	6.247.354	11.674.008	5.673.029	22.261.129	4.106.229	3.163.751	74.897.163
+/- in %	0,7	-5,8	-1,6	-2,3	-6,1	-5,7	-3,6	-4,1	-1,0	-4,2
1983	1.770.584	14.818.375	4.240.397	6.220.263	11.206.187	5.533.556	21.229.042	3.892.016	3.336.396	72.246.816
+/- in %	-2,8	-5,6	-0,2	-0,4	-4,0	-2,5	-4,6	-5,2	5,5	-3,5
1984	1.712.571	13.781.478	4.235.992	5.836.948	10.803.164	5.363.490	20.573.295	3.625.919	3.586.516	69.519.373
+/- in %	-3,3	-7,0	-0,1	-6,2	-3,6	-3,1	-3,1	-6,8	7,5	-3,8
1985	1.739.266	13.595.025	4.185.854	5.621.307	10.334.044	5.183.788	19.664.776	3.605.530	3.770.840	67.700.430
+/- in %	1,6	-1,4	-1,2	-3,7	-4,3	-3,4	-4,4	-0,6	5,1	-2,6
1986	1.622.856	14.106.173	4.080.776	5.443.846	10.220.995	5.217.822	19.538.425	3.602.956	3.380.687	67.214.536
+/- in %	-6,7	3,8	-2,5	-3,2	-1,1	0,7	-0,6	-0,1	-10,3	-0,7
1987	1.737.561	13.969.818	4.137.135	5.256.373	9.990.754	5.244.647	19.015.026	3.481.579	3.987.639	66.820.532
+/- in %	7,1	-1,0	1,4	-3,4	-2,3	0,5	-2,7	-3,4	18,0	-0,6
1988	1.714.001	14.450.339	4.262.580	5.393.387	10.172.101	5.269.036	19.263.526	3.556.453	4.073.656	68.155.079
+/- in %	-1,4	3,4	3,0	2,6	1,8	0,5	1,3	2,2	2,2	2,0
1989	1.721.951	15.180.172	4.390.990	5.621.499	10.748.603	5.574.679	20.770.472	3.788.995	4.310.143	72.107.504
+/- in %	0,5	5,1	3,0	4,2	5,7	5,8	7,8	6,5	5,8	5,8
1990	1.774.496	14.210.406	4.552.226	5.739.208	11.424.757	5.660.816	21.874.361	3.976.769	4.689.556	73.902.595
+/- in %	3,1	-6,4	3,7	2,1	6,3	1,5	5,3	5,0	8,8	2,5

Q: STATISTIK AUSTRIA. - 1) In Kinder- und Jugendherbergen, in Jugendherbergen, auf Campingplätzen und in sonstigen Unterkünften wurden vor dem Winterhalbjahr 1967/68 die Nächtigungen nur insgesamt erfasst, d.h. in diesen Unterkünften wurden In- und Ausländernächtigungen nicht getrennt berücksichtigt. Die Summe aus In- und Ausländernächtigungen vor der genannten Saison ergibt somit geringere Ergebnisse als unter "Insgesamt" ausgewiesen.

Übernachtungen in den Sommersaisonen seit 1952 Absolut und Veränderung zu den Vorjahressaisonen (in %) Nights spent in the summer season since 1952 Total and changes compared to previous seasons (in %)										
Sommersaison Summer season	Bundesländer / Austrian Länder									Österreich
	Burgenland	Kärnten	Nieder- österreich	Ober- österreich	Salzburg	Steiermark	Tirol	Vorarlberg	Wien	
Insgesamt / Total ¹⁾										
1991	1.880.469	15.028.428	4.540.239	5.929.000	12.590.329	5.857.626	23.563.334	4.305.660	4.421.762	78.116.847
+/- in %	6,0	5,8	-0,3	3,3	10,2	3,5	7,7	8,3	-5,7	5,7
1992	1.906.886	14.549.283	4.326.822	5.949.046	12.745.736	5.840.060	23.434.407	4.276.400	4.369.066	77.397.706
+/- in %	1,4	-3,2	-4,7	0,3	1,2	-0,3	-0,5	-0,7	-1,2	-0,9
1993	1.800.323	13.722.959	4.237.738	5.651.531	12.162.893	5.771.134	22.143.861	3.918.170	4.170.832	73.579.441
+/- in %	-5,6	-5,7	-2,1	-5,0	-4,6	-1,2	-5,5	-8,4	-4,5	-4,9
1994	1.793.399	12.830.820	4.102.099	5.412.241	11.334.144	5.678.803	20.386.567	3.692.928	4.370.312	69.601.313
+/- in %	-0,4	-6,5	-3,2	-4,2	-6,8	-1,6	-7,9	-5,7	4,8	-5,4
1995	1.703.977	12.061.741	3.867.992	5.128.227	10.487.298	5.443.024	19.120.565	3.464.291	4.297.145	65.574.260
+/- in %	-5,0	-6,0	-5,7	-5,2	-7,5	-4,2	-6,2	-6,2	-1,7	-5,8
1996	1.635.548	10.818.390	3.737.403	4.783.906	9.714.872	5.226.135	18.095.708	3.316.668	4.551.623	61.880.253
+/- in %	-4,0	-10,3	-3,4	-6,7	-7,4	-4,0	-5,4	-4,3	5,9	-5,6
1997	1.605.282	10.100.642	3.647.752	4.610.143	9.301.985	5.353.251	17.706.948	3.252.884	4.465.926	60.044.813
+/- in %	-1,9	-6,6	-2,4	-3,6	-4,3	2,4	-2,1	-1,9	-1,9	-3,0
1998	1.755.444	10.321.984	3.748.479	4.615.924	9.444.363	5.305.014	18.060.670	3.270.105	4.731.233	61.253.216
+/- in %	9,4	2,2	2,8	0,1	1,5	-0,9	2,0	0,5	5,9	2,0
1999	1.845.218	10.170.417	3.749.695	4.650.322	9.572.136	5.436.987	17.856.700	3.273.549	4.645.897	61.200.921
+/- in %	5,1	-1,5	0,0	0,7	1,4	2,5	-1,1	0,1	-1,8	-0,1
2000	1.871.249	9.823.752	3.696.818	4.523.436	9.148.061	5.351.270	17.360.580	3.222.004	4.647.928	59.645.098
+/- in %	1,4	-3,4	-1,4	-2,7	-4,4	-1,6	-2,8	-1,6	0,0	-2,5
2001	1.828.599	9.908.617	3.653.560	4.421.515	9.196.188	5.410.726	16.966.676	3.252.680	4.607.824	59.246.385
+/- in %	-2,3	0,9	-1,2	-2,3	0,5	1,1	-2,3	1,0	-0,9	-0,7
2002	1.864.861	10.299.468	3.499.183	4.326.059	9.347.665	5.453.092	17.639.496	3.288.694	4.477.738	60.196.256
+/- in %	2,0	3,9	-4,2	-2,2	1,6	0,8	4,0	1,1	-2,8	1,6
2003	1.840.023	10.327.356	3.630.291	4.413.516	9.504.111	5.604.196	17.762.392	3.336.685	4.677.913	61.096.483
+/- in %	-1,3	0,3	3,7	2,0	1,7	2,8	0,7	1,5	4,5	1,5
2004	1.770.397	9.638.247	3.695.636	4.290.169	9.552.347	5.234.991	17.336.531	3.321.190	4.983.198	59.822.706
+/- in %	-3,8	-6,7	1,8	-2,8	0,5	-6,6	-2,4	-0,5	6,5	-2,1
2005	1.862.460	9.338.659	3.716.940	4.237.152	9.452.537	5.302.917	17.281.889	3.202.346	5.183.597	59.578.497
+/- in %	5,2	-3,1	0,6	-1,2	-1,0	1,3	-0,3	-3,6	4,0	-0,4
2006	1.810.606	8.816.214	3.790.208	4.246.102	9.609.403	5.269.355	16.870.768	3.123.460	5.445.693	58.981.809
+/- in %	-2,8	-5,6	2,0	0,2	1,7	-0,6	-2,4	-2,5	5,1	-1,0
2007	1.881.989	9.098.116	3.939.435	4.281.076	9.855.749	5.491.587	17.422.168	3.392.759	5.584.101	60.946.980
+/- in %	3,9	3,2	3,9	0,8	2,6	4,2	3,3	8,6	2,5	3,3
2008	1.961.601	9.190.617	4.048.272	4.429.793	10.098.351	5.681.511	17.759.288	3.348.977	5.893.454	62.411.864
+/- in %	4,2	1,0	2,8	3,5	2,5	3,5	1,9	-1,3	5,5	2,4
2009	1.992.767	9.087.046	3.980.785	4.404.017	9.875.937	5.758.453	17.501.818	3.375.086	5.698.444	61.674.338
+/- in %	1,6	-1,1	-1,7	-0,6	-2,2	1,4	-1,4	0,8	-3,3	-1,2
2010	2.016.847	8.751.190	4.000.061	4.254.336	10.175.166	5.817.375	17.790.565	3.400.878	6.269.656	62.476.074
+/- in %	1,2	-3,7	0,5	-3,4	3,0	1,0	1,6	0,8	10,0	1,3
2011	2.024.007	8.977.531	4.156.732	4.394.257	10.449.767	5.973.476	18.013.286	3.485.722	6.531.935	64.006.713
+/- in %	0,4	2,6	3,9	3,3	2,7	2,7	1,3	2,5	4,2	2,4
2012	2.002.767	9.198.858	4.103.987	4.573.556	10.927.884	5.998.966	18.299.248	3.588.777	7.005.113	65.699.156
+/- in %	-1,0	2,5	-1,3	4,1	4,6	0,4	1,6	3,0	7,2	2,6
2013	1.939.978	9.088.063	3.971.319	4.454.725	11.180.823	6.200.547	18.673.555	3.658.430	7.293.566	66.461.006
+/- in %	-3,1	-1,2	-3,2	-2,6	2,3	3,4	2,0	1,9	4,1	1,2
2014	1.968.623	8.690.799	4.143.284	4.425.218	11.389.334	6.288.056	18.905.341	3.673.888	7.728.962	67.213.505
+/- in %	1,5	-4,4	4,3	-0,7	1,9	1,4	1,2	0,4	6,0	1,1
2015	1.983.325	8.764.576	4.189.415	4.583.470	11.824.844	6.488.707	19.623.237	3.689.034	8.279.921	69.426.529
+/- in %	0,7	0,8	1,1	3,6	3,8	3,2	3,8	0,4	7,1	3,3
2016	2.092.170	9.221.162	4.229.673	4.696.584	12.576.257	6.942.252	20.729.457	3.927.487	8.535.935	72.950.977
+/- in %	5,5	5,2	1,0	2,5	6,4	7,0	5,6	6,5	3,1	5,1
2017	2.091.813	9.567.359	4.410.860	4.859.617	12.995.884	7.066.064	21.170.788	3.971.724	8.852.961	74.987.070
+/- in %	0,0	3,8	4,3	3,5	3,3	1,8	2,1	1,1	3,7	2,8
2018	2.048.894	9.578.888	4.527.342	5.113.335	13.325.897	7.145.310	21.777.877	4.023.151	9.206.229	76.746.923
+/- in %	-2,1	0,1	2,6	5,2	2,5	1,1	2,9	1,3	4,0	2,3
2019	2.107.902	9.655.283	4.719.568	5.360.301	13.771.873	7.357.748	22.135.776	4.171.615	9.694.807	78.974.873
+/- in %	2,9	0,8	4,2	4,8	3,3	3,0	1,6	3,7	5,3	2,9
2020	1.846.359	8.592.878	3.017.169	3.780.554	9.642.091	6.382.036	15.550.952	3.159.367	1.857.965	53.829.371
+/- in %	-12,4	-11,0	-36,1	-29,5	-30,0	-13,3	-29,7	-24,3	-80,8	-31,8
2021	2.136.960	9.317.198	3.669.794	4.583.447	11.787.973	7.422.687	19.809.303	3.866.697	3.849.583	66.443.642
+/- in %	15,7	8,4	21,6	21,2	22,3	16,3	27,4	22,4	107,2	23,4

Q: STATISTIK AUSTRIA. - 1) In Kinder- und Jugendherbergen, in Jugendherbergen, auf Campingplätzen und in sonstigen Unterkünften wurden vor dem Winterhalbjahr 1967/68 die Nächtigungen nur insgesamt erfasst, d.h. in diesen Unterkünften wurden In- und Ausländernächtigungen nicht getrennt berücksichtigt. Die Summe aus In- und Ausländernächtigungen vor der genannten Saison ergibt somit geringere Ergebnisse als unter "Insgesamt" ausgewiesen.

Tabelle 29

Übernachtungen und Ankünfte seit dem Kalenderjahr 1960 Aufenthaltsdauer und Anteil der deutschen Gästenächtingungen Nights spent and arrivals since the year 1960 Average length of stay and share of the German nights spent								
Kalenderjahr	Übernachtungen / nights spent			Ankünfte / Arrivals			Durchschnittliche Aufenthaltsdauer/ Average length of stay	
	Insgesamt	Darunter Deutschland		Insgesamt	Darunter Deutschland		Insgesamt	Darunter Deutschland
		Absolut	Anteil in %		Absolut	Anteil in %		
1960	41.968.554	18.608.740	44,3	7.739.744	2.700.409	34,9	5,4	6,9
1961	47.888.125	22.995.152	48,0	8.387.052	3.230.645	38,5	5,7	7,1
1962	54.253.428	28.416.551	52,4	9.030.101	3.730.375	41,3	6,0	7,6
1963	56.235.193	29.612.830	52,7	9.132.421	3.716.986	40,7	6,2	8,0
1964	59.497.364	31.153.682	52,4	9.577.001	3.890.669	40,6	6,2	8,0
1965	62.023.425	33.023.172	53,2	9.834.609	3.990.723	40,6	6,3	8,3
1966	64.568.879	34.788.491	53,9	10.314.759	4.225.308	41,0	6,3	8,2
1967	63.823.881	33.411.640	52,3	10.219.804	4.078.688	39,9	6,2	8,2
1968	67.458.960	35.962.483	53,3	10.837.616	4.475.921	41,3	6,2	8,0
1969	70.615.002	38.334.019	54,3	11.384.462	4.760.212	41,8	6,2	8,1
1970	79.521.219	44.529.004	56,0	12.401.124	5.379.065	43,4	6,4	8,3
1971	88.490.650	52.131.816	58,9	13.208.178	6.050.306	45,8	6,7	8,6
1972	102.312.159	56.722.818	55,4	15.447.884	6.719.441	43,5	6,6	8,4
1973	102.308.008	57.846.809	56,5	15.447.289	6.945.479	45,0	6,6	8,3
1974	99.706.262	59.430.248	59,6	15.143.274	7.181.462	47,4	6,6	8,3
1975	105.392.093	62.757.491	59,5	15.957.508	7.523.037	47,1	6,6	8,3
1976	104.532.528	60.361.279	57,7	16.074.705	7.368.687	45,8	6,5	8,2
1977	105.190.628	59.164.317	56,2	16.584.886	7.373.099	44,5	6,3	8,0
1978	108.351.568	60.436.183	55,8	17.171.842	7.673.058	44,7	6,3	7,9
1979	112.565.894	62.233.501	55,3	17.957.733	8.013.492	44,6	6,3	7,8
1980	118.746.536	65.578.646	55,2	19.153.379	8.517.509	44,5	6,2	7,7
1981	121.139.348	65.989.261	54,5	19.530.748	8.631.994	44,2	6,2	7,6
1982	118.393.627	62.726.773	53,0	19.604.363	8.437.218	43,0	6,0	7,4
1983	115.793.545	60.463.785	52,2	19.913.775	8.475.052	42,6	5,8	7,1
1984	114.625.642	57.406.928	50,1	20.553.424	8.274.471	40,3	5,6	6,9
1985	112.586.233	55.431.560	49,2	20.618.339	8.145.318	39,5	5,5	6,8
1986	113.621.346	56.055.408	49,3	20.710.464	8.393.619	40,5	5,5	6,7
1987	113.685.216	54.937.062	48,3	21.449.470	8.588.795	40,0	5,3	6,4
1988	115.712.241	56.058.730	48,4	22.448.361	8.996.778	40,1	5,2	6,2
1989	123.784.150	59.921.841	48,4	24.341.595	9.666.493	39,7	5,1	6,2
1990	123.629.478	56.819.027	46,0	25.257.414	9.418.694	37,3	4,9	6,0
1991	130.072.799	64.285.539	49,4	25.737.088	10.613.343	41,2	5,1	6,1
1992	130.416.269	64.715.088	49,6	25.834.385	10.664.269	41,3	5,0	6,1
1993	127.039.815	64.978.848	51,1	24.988.674	10.664.011	42,7	5,1	6,1
1994	122.359.877	61.992.259	50,7	24.779.815	10.409.230	42,0	4,9	6,0
1995	117.114.518	58.430.082	49,9	24.175.214	10.013.543	41,4	4,8	5,8
1996	112.936.318	56.304.120	49,9	24.095.495	9.877.394	41,0	4,7	5,7
1997	109.106.011	52.834.838	48,4	23.869.725	9.392.919	39,4	4,6	5,6
1998	111.156.656	52.791.543	47,5	24.951.599	9.697.182	38,9	4,5	5,4
1999	112.733.040	53.091.546	47,1	25.456.443	9.844.027	38,7	4,4	5,4
2000	113.686.490	52.333.706	46,0	26.377.987	9.990.133	37,9	4,3	5,2
2001	115.110.685	52.786.420	45,9	26.894.040	10.144.870	37,7	4,3	5,2
2002	116.804.452	53.521.157	45,8	27.359.922	10.349.377	37,8	4,3	5,2
2003	117.966.984	52.804.677	44,8	28.133.763	10.467.992	37,2	4,2	5,0
2004	117.251.081	50.986.973	43,5	28.466.352	10.256.026	36,0	4,1	5,0
2005	119.241.539	51.027.523	42,8	29.337.323	10.366.808	35,3	4,1	4,9
2006	119.403.235	48.791.624	40,9	30.142.866	10.107.007	33,5	4,0	4,8
2007	121.450.702	48.167.380	39,7	31.140.651	10.164.758	32,6	3,9	4,7
2008	126.718.888	50.144.306	39,6	32.616.360	10.709.251	32,8	3,9	4,7
2009	124.307.317	48.856.862	39,3	32.316.775	10.622.835	32,9	3,8	4,6
2010	124.880.764	48.155.743	38,6	33.389.261	10.706.153	32,1	3,7	4,5
2011	126.002.551	47.389.531	37,6	34.629.083	10.929.670	31,6	3,6	4,3
2012	131.016.081	49.606.383	37,9	36.164.047	11.411.557	31,6	3,6	4,3
2013	132.629.032	50.822.726	38,3	36.847.215	11.758.193	31,9	3,6	4,3
2014	131.900.739	49.512.028	37,5	37.556.512	11.750.027	31,3	3,5	4,2
2015	135.249.467	50.199.468	37,1	39.424.336	12.140.737	30,8	3,4	4,1
2016	140.876.953	52.652.671	37,4	41.463.402	12.986.055	31,3	3,4	4,1
2017	144.500.153	53.576.106	37,1	43.079.437	13.442.884	31,2	3,4	4,0
2018	149.819.382	56.285.325	37,6	44.848.762	14.092.157	31,4	3,3	4,0
2019	152.709.084	56.682.597	37,1	46.195.388	14.383.461	31,1	3,3	3,9
2020	97.877.888	38.508.135	39,3	25.030.207	8.550.057	34,2	3,9	4,5
2021	79.563.141	32.084.093	40,3	22.144.098	7.809.805	35,3	3,6	4,1

Q: STATISTIK AUSTRIA