



GEBÄUDE- UND WOHNUNGSZÄHLUNG

Hauptergebnisse Steiermark

Herausgegeben von STATISTIK AUSTRIA



Wien 2004

Auskünfte

Für schriftliche oder telefonische Anfragen steht Ihnen in der Statistik Austria der Allgemeine Auskunftsdienst unter der Adresse

Guglgasse 13
1110 Wien
Tel.: +43 (1) 711 28-7070
e-mail: info@statistik.gv.at
Fax: +43 (1) 715 68 28

zur Verfügung.

Web site

<http://www.statistik.at>

Herausgeber und Hersteller

STATISTIK AUSTRIA
Bundesanstalt Statistik Österreich
1110 Wien
Guglgasse 13

Für den Inhalt verantwortlich

Mag. Margareta Mahidi
Tel.: +43 (1) 711 28-7328
e-mail: margareta.mahidi@statistik.gv.at

Umschlagfoto

Cäcilia Novak

Kommissionsverlag

Verlag Österreich GmbH
1070 Wien
Kandlgasse 21
Tel.: +43 (1) 610 77-315
e-mail: order@verlagoesterreich.at

ISBN 3-902452-92-7

Das Produkt und die darin enthaltenen Daten sind urheberrechtlich geschützt. Alle Rechte sind der Statistik Österreich vorbehalten. Die Vervielfältigung und Verbreitung der Daten sowie deren kommerzielle Nutzung ist ohne deren vorherige schriftliche Zustimmung nicht gestattet. Weiters ist untersagt, die Daten ohne vorherige schriftliche Zustimmung der Statistik Österreich ins Internet zu stellen, und zwar auch bei unentgeltlicher Verbreitung. Eine zulässige Weiterverwendung ist jedenfalls nur mit korrekter Quellenangabe „STATISTIK AUSTRIA“ gestattet.

© STATISTIK AUSTRIA

Artikelnummer: 20-1060-01

Verkaufspreis Inland: € 33,00 (inkl. CD-ROM)

Wien 2004

Vorwort

Die hier vorliegenden Ergebnisse der Gebäude- und Wohnungszählung 2001, die gemeinsam mit der Volkszählung und der Arbeitsstättenzählung zum Stichtag 15. Mai 2001 durchgeführt worden war, bieten einen umfassenden und detailreichen Blick auf den Gebäude- und Wohnungsbestand der Steiermark sowie dessen Nutzung und die Veränderungen im vorangegangenen Dezennium. Sie sind eine unerlässliche Datenquelle, wenn es um Fragen der qualitativen und quantitativen Versorgung mit Wohnraum, der Energienutzung oder der Raumordnung geht oder wenn Marktchancen im Bauwesen bzw. in verwandten Bereichen abzuschätzen sind.

Zum Erhebungsprogramm dieser Gebäude- und Wohnungszählung zählten neben Merkmalen, die ähnlich seit 1951 im Zehnjahresrhythmus erhoben wurden, wie die überwiegende Nutzung der Gebäude, die Eigentümerstruktur, die Wohnungsausstattung und -größen, auch ein aktualisierter Fragenblock zu Heizungsmerkmalen sowie Fragen zur Ermittlung vermieteter Eigentumswohnungen und nach befristeten Hauptmieten.

Als tiefste regionale Ebene enthält diese Publikation Daten zu allen Gemeinden der Steiermark. Zusätzlich werden in Strukturtabellen die wichtigsten Merkmale miteinander verkreuzt dargestellt. Im Textteil werden einerseits Begriffe und Definitionen ausführlich beschrieben und andererseits die Ergebnisse erläutert. Angeschlossen ist eine CD-ROM, welche die gesamte Publikation im PDF-Format sowie zusätzlich die Tabellen im Excel-Format enthält.



Mag. Dr. Ewald Kutzenberger
Fachstatistischer Generaldirektor der STATISTIK AUSTRIA

Wien, im November 2004

Inhaltsverzeichnis

TEXTTEIL	9
BEGRIFFE, DEFINITIONEN, ERLÄUTERUNGEN	25
TABELLENTEIL	
Tabelle G1a: Gebäude nach Eigentümer des Gebäudes, Staatsangehörigkeit	41
Tabelle G1b: Gebäude nach Bauperiode	50
Tabelle G1c: Gebäude und Wohnungen nach Art des Wohngebäudes	58
Tabelle G1d: Nichtwohngebäude und deren Wohnungen nach überwiegender Nutzung des Gebäudes	66
Tabelle G2a: Wohnungen (Hauptwohnsitze) nach Wohnraumanzahl, Nutzfläche pro Bewohner, Anzahl der Bewohner	74
Tabelle G2b: Wohnungen (Hauptwohnsitze) nach Bauperiode	82
Tabelle G2c: Wohnungen (Hauptwohnsitze) und Bewohner nach Ausstattungskategorie der Wohnung	90
Tabelle G3a: Vergleich 1991-2001; Gebäude, darunter Gebäude mit Wohnungen, nach Wohnsitzangabe	98
Tabelle G3b: Vergleich 1991-2001; Wohnungen, darunter mit Hauptwohnsitzangabe, nach Ausstattungskategorie	107
Tabelle B1: Gebäude und Wohnungen nach Gebäudenutzung und Eigentümer des Gebäudes, Staatsangehörigkeit	115
Tabelle B2: Vergleich 1991-2001; Gebäude nach Wohnungsanzahl und Wohnungen sowie Bewohner nach Eigentümer des Gebäudes, Staatsangehörigkeit	116
Tabelle B3: Gebäude nach Gebäudenutzung und Zentralheizung	117
Tabelle B4a: Gebäude nach nachträglichen baulichen Maßnahmen, Eigentümer des Gebäudes, Staatsangehörigkeit	119
Tabelle B4b: Wohnungen nach nachträglichen baulichen Maßnahmen, Eigentümer des Gebäudes, Staatsangehörigkeit	121
Tabelle B5a: Wohnungen nach Eigentümer des Gebäudes, Staatsangehörigkeit, Wohngebäude, Wohnsitzangabe, Zeitvergleich	123
Tabelle B5b: Wohnungen nach Eigentümer des Gebäudes, Staatsangehörigkeit, Wohngebäude, Wohnsitzangabe, Bauperiode	124
Tabelle B6a: Wohnungen nach Art des Wohngebäudes, Lage, Größe, Ausstattungskategorie, Bauperiode	127
Tabelle B6b: Wohnungen (Hauptwohnsitze) nach Art des Wohngebäudes, Größe, Bauperiode, Ausstattungskategorie	128
Tabelle B7: Wohnungen (Hauptwohnsitze) und Bewohner nach Wohnraumanzahl, Ausstattungskategorie der Wohnung	130

Tabelle B8: Wohnungen (Hauptwohnsitze) nach Art des Wohngebäudes, Rechtsgrund für die Wohnungsbenützung, Eigentümer des Gebäudes, Ausstattungskategorie	131
Tabelle B9a: Wohnungen nach Eigentumswohnungsanteil, Anzahl der vom Wohnungseigentümer genützten Eigentumswohnungen, Wohnungsanzahl im Gebäude	133
Tabelle B9b: Wohnungen nach Eigentumswohnungsanteil, Rechtsgrund für die Wohnungsbenützung, Wohnungsanzahl im Gebäude	134
Tabelle B10: Wohnungen (Hauptwohnsitze) nach Wohnraumanzahl, angegebener Personenanzahl, Wohngebäude, Rechtsgrund für die Wohnungsbenützung	135
Tabelle B11: Wohnungen (Hauptwohnsitze) nach Wohnraumanzahl, Wohnräumen pro Bewohner, Nutzfläche pro Bewohner, angegebener Personenanzahl, Eigentümer des Gebäudes	138
Tabelle B12: Wohnungen (Hauptwohnsitze) nach Wohnraumanzahl, Wohnräumen pro Bewohner, Nutzfläche pro Bewohner, Ausstattungskategorie, Wohngebäude	139
Tabelle B13a: Wohnungen (Hauptwohnsitze) und Nutzfläche nach Art des Wohngebäudes, Heizungsart, Energieträger	141
Tabelle B13b: Wohnungen (Hauptwohnsitze) und Nutzfläche nach Art des Wohngebäudes, Heizungsart, Bauperiode	142
Tabelle B13c: Wohnungen (Hauptwohnsitze) und Nutzfläche nach Art des Wohngebäudes, Brennstoff/Energieträger, Bauperiode	143

ANHANG

Anhang Übersicht 1	147
Anhang Übersicht 2	148
Anhang Übersicht 3	148
Liste der Gemeinden	149
Karte der Gemeindegrenzen	150
Publikationsverzeichnis	156



TEXTTEIL

Gebäude- und Wohnungszählung 2001: Hauptergebnisse Steiermark

Zum Stichtag der Gebäude- und Wohnungszählung 15. Mai 2001 wurden fast 326.000 Gebäude und 532.500 Wohnungen gezählt. Fast vier Fünftel (78%) aller Gebäude waren Ein- und Zweifamilienhäuser, 8% größere Wohngebäude und 14% Gebäude die hauptsächlich anderen Zwecken dienten. 464.600 Wohnungen waren Hauptwohnsitze, deren Durchschnittsfläche bei 94 m² lag. 89% dieser Wohnungen waren bestausgestattet - sie verfügten über eine Zentral- oder gleichwertige Heizung, Bad oder Duschnische und WC.

Vergleich 1991 und 2001

In Steiermark wurden 2001 nahezu 326.000 Gebäude und mehr als 532.000 Wohnungen gezählt. Gegenüber der letzten Vollerhebung 1991 ergab sich sowohl für die Gebäude als auch für die Wohnungen eine Zunahme um 13% (*Übersicht 1*). Im Rahmen der Wohnbaustatistik war alljährlich versucht worden, aufgrund der Zugangsmeldungen und einem Schätzwert für Abbrüche¹⁾ den Wohnungsbestand fortzuschreiben, was mit Ende 2001 für die Steiermark einen Schätzwert von 522.000 Wohnungen ergab. Das im Vergleich zur GWZ niedrigere Ergebnis dieser Fortschrei-

bung könnte durch eine Untererfassung bei der Zählung 1991²⁾ oder – weniger wahrscheinlich – bei der Wohnbaustatistik entstanden sein; eine abschließende Beurteilung müsste wahrscheinlich auf eine Analyse der Meldevorgänge (sowohl im Bezug auf die Volkszählung wie auch GWZ bzw. das Meldewesen) der Gemeinde aufbauen.

Gemeinden mit (relativ) hohen Zunahmen des Wohnungsbestandes finden sich vor allem im Bezirk Graz-Umgebung (z.B. Seiersberg, Hausmannstätten), im Bezirk Leibnitz (z.B. Gralla) und im Bezirk Hartberg (z.B. St. Johann bei Herberstein; *Grafiken 1 und 2*).³⁾

¹⁾ Basierend auf den Wohnungsabgangsmeldungen bei den Mikrozensususerhebungen. Siehe Statistische Nachrichten 12/2002, S. 961 f.

²⁾ Insbesondere im Bereich der Nebenwohnsitzwohnungen wurde 1991 von manchen Gemeinden die Einbeziehung von Personen mit Nebenwohnsitz in die Volkszählung unterlassen, vor allem wenn diese Personen nicht als Gemeindeglieder mit Hauptwohnsitz „reklamierbar“ waren. Deren Wohnungen wurden mehrheitlich als Wohnungen „ohne Wohnsitzangabe“ erfasst, in manchen Fällen aber auch weggelassen.

³⁾ Drei Gemeinden fallen durch relativ hohe negative Zahlen auf: Im Bezirk Liezen die Gemeinde Tauplitz (um 107 Wohnungen weniger als 1991: geringere Einbeziehung von Wohnungen ohne Wohnsitzangabe) und die Gemeinde Donnersbachwald (um 36 Wohnungen weniger als 1991, aber um 92 Gebäude mehr - vermutlich Ferienhäuser, bei welchen die Abgabe eines Wohnungsblattes unterblieb). Den hohen prozentuellen Minuswert hat die Gemeinde mit Freiland bei Deutschlandsberg gemeinsam - ein geringer Negativwert bei den absoluten Zahlen verursacht bei kleineren Gemeinden einen hohen Negativwert bei den relativen Zahlen.

Übersicht 1: Gebäude und Wohnungsbestand 1991/2001

Politischer Bezirk	Gebäude			Wohnungen		
	1991	2001	Zunahme (%)	1991	2001	Zunahme (%)
Steiermark insgesamt	288.802	325.822	12,8	469.527	532.470	13,4
Graz (Stadt)	32.575	36.061	10,7	115.720	128.442	11,0
Bruck an der Mur	15.137	16.528	9,2	29.683	30.875	4,0
Deutschlandsberg	18.968	21.319	12,4	21.967	25.243	14,9
Feldbach	18.563	20.923	12,7	20.125	23.887	18,7
Fürstenfeld	6.644	7.478	12,6	7.932	9.485	19,6
Graz-Umgebung	35.023	41.490	18,5	43.066	53.436	24,1
Hartberg	18.615	20.996	12,8	20.519	24.428	19,1
Judenburg	11.171	12.494	11,8	20.203	22.149	9,6
Knittelfeld	6.223	7.194	15,6	11.631	13.096	12,6
Leibnitz	21.968	25.219	14,8	24.521	29.905	22,0
Leoben	13.837	15.218	10,0	33.345	35.149	5,4
Liezen	23.693	26.533	12,0	34.678	38.916	12,2
Mürzzuschlag	11.427	12.331	7,9	19.103	20.288	6,2
Murau	9.127	10.367	13,6	11.232	13.138	17,0
Radkersburg	7.976	8.776	10,0	8.335	9.360	12,3
Voitsberg	15.442	17.134	11,0	21.279	23.558	10,7
Weiz	22.413	25.761	14,9	26.188	31.115	18,8

Q: Gebäude- und Wohnungszählungen 1991.

Veränderung des Gebäudebestandes in Steiermark 1991 bis 2001

Grafik 1

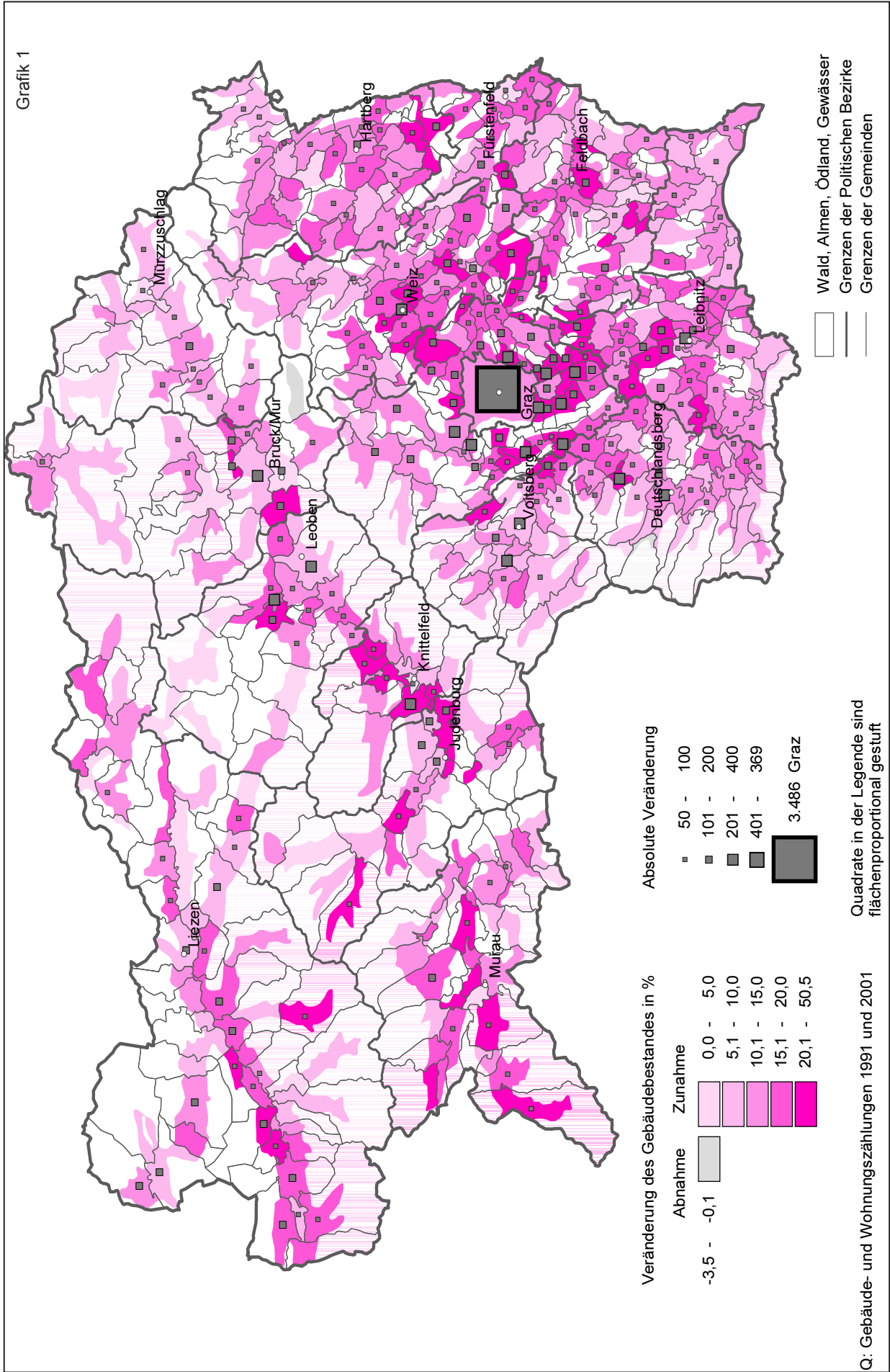

Veränderung des Wohnungsbestandes in Steiermark 1991 bis 2001

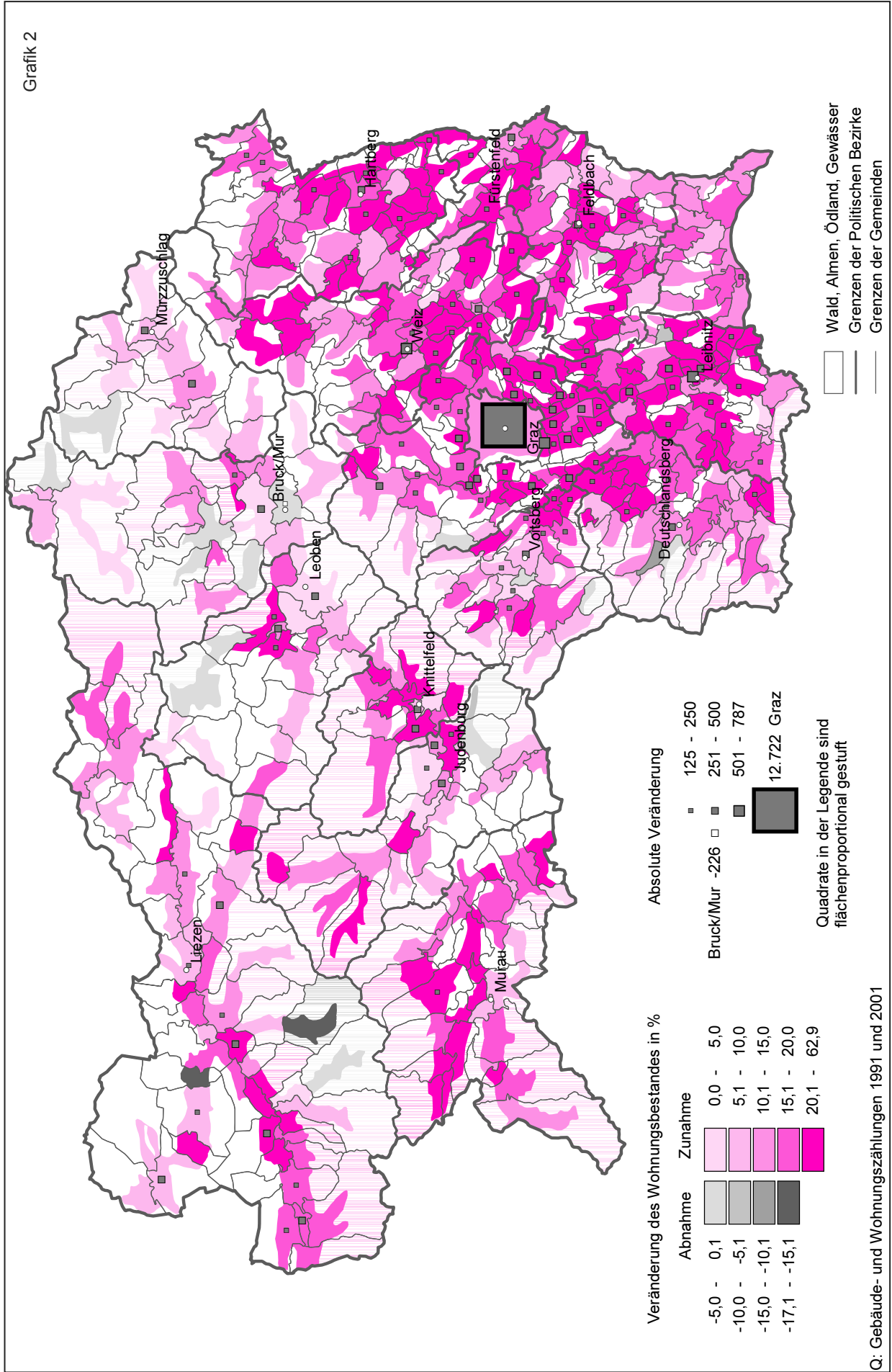

Übersicht 2: Gebäude und Wohnungen 2001 nach Art des Wohngebäudes

Politischer Bezirk	Insgesamt	Wohngebäude mit 1 oder 2 Wohnungen	Wohngebäude mit 3 bis 10 Wohnungen	Wohngebäude mit 11 oder mehr Wohnungen	Wohngebäude von Gemeinschaften	Nichtwohngebäude
Gebäude						
Steiermark	325.822	252.932	21.179	6.411	586	44.714
Graz (Stadt)	36.061	20.626	6.429	3.200	167	5.639
Bruck an der Mur	16.528	11.210	1.783	389	29	3.117
Deutschlandsberg	21.319	17.931	650	94	32	2.612
Feldbach	20.923	17.857	540	73	36	2.417
Fürstenfeld	7.478	6.126	301	50	8	993
Graz-Umgebung	41.490	35.558	1.614	282	52	3.984
Hartberg	20.996	17.841	500	75	18	2.562
Judenburg	12.494	9.289	959	330	20	1.896
Knittelfeld	7.194	5.354	518	205	15	1.102
Leibnitz	25.219	20.947	855	131	30	3.256
Leoben	15.218	9.883	2.205	587	49	2.494
Liezen	26.533	19.836	1.673	345	42	4.637
Mürzzuschlag	12.331	9.168	1.020	208	20	1.915
Murau	10.367	8.345	457	53	15	1.497
Radkersburg	8.776	7.257	186	34	15	1.284
Voitsberg	17.134	14.146	769	179	26	2.014
Weiz	25.761	21.558	720	176	12	3.295
Wohnungen						
Steiermark	532.470	284.821	119.201	112.820	1.299	14.329
Graz (Stadt)	128.442	24.172	37.973	63.130	487	2.680
Bruck an der Mur	30.875	13.366	10.142	6.364	25	978
Deutschlandsberg	25.243	19.684	3.366	1.405	53	735
Feldbach	23.887	19.240	2.888	975	120	664
Fürstenfeld	9.485	6.861	1.546	779	1	298
Graz-Umgebung	53.436	39.423	8.593	4.122	115	1.183
Hartberg	24.428	20.194	2.470	1.025	33	706
Judenburg	22.149	10.633	5.729	5.239	17	531
Knittelfeld	13.096	6.227	3.108	3.344	54	363
Leibnitz	29.905	22.776	4.464	1.848	20	797
Leoben	35.149	11.865	12.708	9.630	79	867
Liezen	38.916	22.436	9.051	5.725	82	1.622
Mürzzuschlag	20.288	10.743	5.826	3.076	119	524
Murau	13.138	9.371	2.510	728	20	509
Radkersburg	9.360	7.634	966	420	47	293
Voitsberg	23.558	16.091	4.218	2.535	19	695
Weiz	31.115	24.105	3.643	2.475	8	884

Q: Gebäude- und Wohnungszählung 2001.

Gebäudenutzung

78% aller Gebäude sind Ein- und Zweifamilienhäuser, in der Stadt Graz allerdings nur 57%; 8% der Gebäude sind Wohngebäude mit drei oder mehr Wohnungen, in der Landeshauptstadt 27%.

53% aller Wohnungen liegen in Ein- und Zweifamilienhäusern, im Bezirk Hartberg 83%, in Graz nur knapp 19%. 44% aller Wohnungen des Bundeslandes liegen in Mehrgeschoßwohnbauten (in der Lan-

deshauptstadt 79%). Mehr als 14.000 Wohnungen befinden sich in Gebäuden, die überwiegend anderen Zwecken dienen (*Übersicht 2*).

Innerhalb der Kategorie der Nichtwohngebäude stellen generell Gebäude des Typs „Werkstätten, Industrie- und Lagerhallen“ und die Restkategorie der „sonstigen Gebäude“ die größten Teilgruppen dar (*Übersicht 3*).

Übersicht 3: Nichtwohngebäude 2001 nach überwiegender Nutzung

Politischer Bezirk	Nichtwohngebäude zusammen	Hotel oder ähnliches Gebäude	Bürogebäude	Gebäude für		Werkstätte, Industrie- oder Lagerhalle	Gebäude für Kultur, Freizeit, Bildung	Sonstiges Gebäude
				Groß- oder Einzelhandel	Verkehrs- oder Nachrichtenwesen			
in %								
Steiermark	44.714	11,4	10,8	13,1	1,4	25,4	5,5	32,4
Graz (Stadt)	5.639	5,7	21,9	17,4	1,4	24,2	6,9	22,6
Bruck an der Mur	3.117	10,6	9,6	14,4	1,6	29,2	4,7	30,0
Deutschlandsberg	2.612	11,5	7,4	11,9	1,6	25,8	5,7	36,1
Feldbach	2.417	9,5	8,9	12,6	0,7	22,7	6,0	39,6
Fürstenfeld	993	11,4	8,7	15,5	1,4	24,4	5,8	32,8
Graz-Umgebung	3.984	9,2	11,8	10,6	1,3	28,0	5,1	33,9
Hartberg	2.562	14,9	8,5	11,7	0,9	23,9	6,4	33,7
Judenburg	1.896	9,4	9,5	13,5	1,7	28,3	5,0	32,6
Knittelfeld	1.102	8,6	11,5	15,2	1,6	25,0	4,9	33,0
Leibnitz	3.256	10,0	9,4	12,8	0,7	26,0	6,2	35,0
Leoben	2.494	8,7	10,8	15,0	1,6	26,7	5,4	31,9
Liezen	4.637	23,6	7,1	11,0	2,2	18,5	4,4	33,2
Mürzzuschlag	1.915	11,7	9,5	12,4	1,5	27,7	4,9	32,3
Murau	1.497	16,0	7,6	10,4	2,4	27,4	5,5	30,7
Radkersburg	1.284	10,7	7,8	10,6	0,8	24,5	6,5	39,1
Voitsberg	2.014	10,1	8,9	12,9	1,0	26,3	4,7	36,1
Weiz	3.295	9,8	9,8	12,8	1,5	28,4	5,0	32,7

Q: Gebäude und Wohnungszählung 2001..

Gebäudeeigentümer

319.000 Gebäude stehen im Alleineigentum von inländischen Personen, Einrichtungen oder Unternehmen und von diesen 90% im Alleineigentum von Privatpersonen. Der Anteil von 4,1% des Eigentums der „öffentlichen Hand“ stellt gegenüber 1991 einen leichten Rückgang dar (ohne tabellarischen Nachweis). Nur 2,1% aller Gebäude befinden sich nicht im Alleineigentum von Österreichern, 1,5% aller Gebäude stehen im Mit- oder Alleineigentum von Angehörigen anderer EU-Staaten (*Übersicht 4*).

Wohnsitzangabe

Die Wohnsitzangabe für die Wohnung ergibt sich aus der Volkszählung und spiegelt die Meldesituation zum Stichtag wider (*Übersicht 5*). In 87% der Wohnungen des Bundeslandes Steiermark hatte 2001 zumindest eine Person ihren Hauptwohnsitz (HWS), zusätzlich konnten auch Nebenwohnsitze gegeben sein.

Die Zahl der Wohnungen mit Nebenwohnsitzangabe, in denen keine Person einen Hauptwohnsitz, jedoch eine oder mehrere Personen einen Ne-

benwohnsitz hatten, war 2001 mit 22.200 deutlich höher als 1991 (rund 17.200). Die Zahl der Wohnungen ohne Wohnsitzangabe (weder Haupt- noch Nebenwohnsitzer) ist seit 1991 von 33.000 auf beinahe 46.000 angestiegen.⁴⁾

Diese Zahl darf jedoch nicht als unmittelbare Ersatzgröße für leer stehende Wohnungen verwendet werden, da die mangelnde Wohnsitzangabe nur aussagt, dass in dieser Wohnung niemand gemeldet ist (de iure). Die (de facto) Nutzung der Wohnung kann zum Stichtag eingeschränkt sein, z.B. infolge von Renovierungen, Verlassenschaftsabwicklungen oder noch nicht gegebenem Neu-Bezug, obwohl bereits die neuen Wohnungsinhaber (Mieter, Käufer) feststehen. Des Weiteren fallen auch Ferienwohnungen von Privatvermietern in diese Kategorie.

⁴⁾ Vermutlich verschob sich ein Teil der 1991 ohne Wohnsitzangabe gemeldeten Wohnungen durch die für sie vorliegende Meldung mindestens einer Person mit Nebenwohnsitz zum Segment der Nebenwohnsitz-Wohnungen, während wieder andere Wohnungen ohne Wohnsitzangabe erstmalig in die Zählung einfließen.

Übersicht 4: Gebäude 2001 nach Eigentümer des Gebäudes, Staatsangehörigkeit

Politischer Bezirk	Ins- gesamt	Alleineigentum von Inländern						Mit- oder Alleineigentum	
		Privat- person/en	Bund, Land oder Ge- meinde	Andere öffentl. -rechtl. Körper- schaft	Gemein- nützige Bauver- einigung	Sonst. Unter- nehmen	Andere Eigen- tümer (z.B. Verein)	Aus- länder	dar. EU-Aus- länder
		in % (Inländer = 100%)						in % (Insgesamt = 100%)	
Steiermark	325.822	90,1	3,2	0,9	1,9	3,4	0,5	2,1	1,5
Graz (Stadt)	36.061	85,6	3,7	1,2	3,3	5,6	0,7	2,7	1,7
Bruck an der Mur	16.528	80,7	4,9	1,4	6,8	5,6	0,6	1,9	1,4
Deutschlandsberg	21.319	93,9	2,5	0,4	0,9	1,9	0,3	1,5	1,0
Feldbach	20.923	94,5	2,3	0,6	0,9	1,4	0,4	1,0	0,6
Fürstenfeld	7.478	92,7	2,8	0,6	0,8	2,5	0,5	1,9	1,1
Graz-Umgebung	41.490	94,2	1,8	0,6	1,0	2,1	0,3	1,7	1,1
Hartberg	20.996	94,4	2,3	0,8	0,5	1,7	0,4	0,7	0,4
Judenburg	12.494	84,6	4,6	1,2	2,0	7,1	0,5	2,5	2,0
Knittelfeld	7.194	86,1	4,9	1,6	4,9	2,1	0,5	1,3	0,7
Leibnitz	25.219	93,8	2,8	0,8	0,7	1,7	0,2	1,8	1,3
Leoben	15.218	76,6	7,4	1,1	4,5	8,9	1,5	1,6	1,0
Liezen	26.533	88,2	3,7	1,4	1,7	4,1	0,9	6,1	5,5
Mürzzuschlag	12.331	87,1	4,4	1,1	2,9	3,8	0,8	2,0	1,0
Murau	10.367	90,3	4,0	1,4	0,7	3,1	0,5	3,7	3,0
Radkersburg	8.776	92,7	4,0	0,7	0,6	1,5	0,6	1,3	0,7
Voitsberg	17.134	91,6	2,2	0,6	1,3	3,9	0,4	1,4	0,9
Weiz	25.761	93,8	2,1	0,6	1,1	2,0	0,4	1,2	0,8

Q: Gebäude und Wohnungszählung 2001.

Übersicht 5: Wohnsitzangabe 2001

Politischer Bezirk	Wohnungen Insgesamt	Mit Haupt- wohnsitz- angabe	Nur mit Neben- wohnsitz- angabe	Ohne Wohn- sitz- angabe
		Anteil in %		
Steiermark (Absolutzahlen)	532.470	464.619	22.227	45.624
Graz (Stadt)	128.442	84,5	6,2	9,4
Bruck an der Mur	30.875	90,2	3,7	6,1
Deutschlandsberg	25.243	87,4	2,9	9,7
Feldbach	23.887	90,7	2,2	7,1
Fürstenfeld	9.485	88,9	2,8	8,2
Graz-Umgebung	53.436	90,7	2,7	6,6
Hartberg	24.428	88,0	4,6	7,4
Judenburg	22.149	87,2	2,2	10,6
Knittelfeld	13.096	91,5	2,9	5,6
Leibnitz	29.905	89,1	2,7	8,3
Leoben	35.149	87,8	3,3	8,8
Liezen	38.916	80,8	8,7	10,6
Mürzzuschlag	20.288	87,5	3,5	9,0
Murau	13.138	82,0	3,9	14,1
Radkersburg	9.360	86,7	3,3	10,0
Voitsberg	23.558	88,5	2,1	9,4
Weiz	31.115	91,2	2,8	6,0

Q: Gebäude und Wohnungszählung 2001.

Die mit Hauptwohnsitz in Wohnungen gemeldeten 1,164.000 Personen stellen die nachfolgend als „Bewohner von Wohnungen“ bezeichneten 98,4% der gesamten Wohnbevölkerung des Bundeslandes Steiermark dar (1,183.000 Personen). 1,6% der Wohnbevölkerung leben in Einrichtungen wie Heimen oder in Personal- oder ähnlichen Gemeinschaftsunterkünften oder in sonstigen Privatunterkünften, welche durch fehlende Küche/Kochnische nicht der Wohnungsdefinition entsprechen.⁵⁾

Fast alle Wohnungen in Ausstattungskategorie A

86% aller Wohnungen verfügen über Zentral- oder gleichwertige Heizung, Bad/Dusche und WC innerhalb der Wohnung, bei den HWS-Wohnungen 89%. Von den Bewohnern leben 91% in Kategorie-A-Wohnungen (Übersicht 6).

⁵⁾ Eine Teilgruppe der Personen in Heimen stellen die Personen dar, die in solchen Einrichtungen in „Wohnungen“ leben. Bei den Bewohnern von Wohnungen werden sie in dieser Publikation aber mitgezählt.

Übersicht 6: Wohnungen (Hauptwohnsitze) und Bewohner 2001 nach Ausstattungskategorie

Politischer Bezirk	Wohnungen (Hauptwohnsitze) insgesamt	Ausstattungskategorie			
		Zentral- heizung u.ä., Bad/ Dusche, WC (‘A’)	Bad/Dusche, WC (‘B’)	WC und Wasserent- nahme i.d Whg. (‘C’)	Kein(e) WC/Wasser- installation i.d. Whg. (‘D’)
		Anteil in%			
Wohnungen					
Steiermark	464.619	88,7	7,9	0,8	2,6
Graz (Stadt)	108.514	86,7	8,6	0,9	3,8
Bruck an der Mur	27.843	86,7	9,3	0,9	3,1
Deutschlandsberg	22.065	89,4	7,0	0,8	2,8
Feldbach	21.674	90,2	6,3	0,5	3,0
Fürstenfeld	8.436	90,2	6,8	0,6	2,4
Graz-Umgebung	48.483	92,9	4,8	0,6	1,7
Hartberg	21.494	90,3	6,8	0,8	2,0
Judenburg	19.320	90,7	7,1	0,7	1,5
Knittelfeld	11.985	92,9	4,7	0,8	1,7
Leibnitz	26.634	90,3	7,0	0,5	2,1
Leoben	30.874	81,9	13,3	1,0	3,8
Liezen	31.435	86,7	11,4	0,8	1,1
Mürzzuschlag	17.747	89,9	6,8	0,9	2,5
Murau	10.776	86,1	11,7	0,9	1,3
Radkersburg	8.114	87,6	8,4	0,6	3,4
Voitsberg	20.845	90,0	5,6	1,6	2,8
Weiz	28.380	92,2	5,5	0,5	1,7
Bewohner					
Steiermark	1.163.879	91,3	6,4	0,5	1,8
Graz (Stadt)	220.031	88,6	7,8	0,7	2,9
Bruck an der Mur	63.287	89,1	8,0	0,6	2,3
Deutschlandsberg	60.793	92,2	5,2	0,5	2,0
Feldbach	66.657	93,1	4,7	0,2	2,0
Fürstenfeld	22.746	92,6	5,3	0,4	1,7
Graz-Umgebung	129.516	94,7	3,9	0,4	1,1
Hartberg	66.910	93,3	4,9	0,4	1,3
Judenburg	47.664	92,8	5,8	0,4	1,0
Knittelfeld	29.074	93,9	4,3	0,5	1,3
Leibnitz	74.531	93,1	5,2	0,3	1,4
Leoben	66.518	84,9	11,5	0,7	2,9
Liezen	81.091	88,9	9,7	0,5	0,8
Mürzzuschlag	42.082	92,2	5,4	0,6	1,8
Murau	31.012	88,3	10,3	0,5	0,8
Radkersburg	23.744	91,3	6,1	0,4	2,2
Voitsberg	52.995	92,7	4,5	0,9	1,9
Weiz	85.228	94,4	4,2	0,3	1,1

Q: Gebäude- und Wohnungszählung 2001.

10% dieser bestausgestatteten Wohnungen haben ein oder zwei Wohnräume, 65% haben drei bis fünf Wohnräume und 24% haben sechs oder mehr Wohnräume (*Übersicht 7*).

1,7 Räume pro Person

Werden Küchen mit 4 m² oder größer als Wohnräume mitgezählt, so wie es international üblich ist, so entfällt im Durchschnitt auf jeden Bewohner

mindestens ein Wohnraum, solange nicht mehr als acht Personen in einer entsprechenden Wohnung leben (*Übersicht 8*); dennoch haben in 16.300 steiermärkischen Wohnungen mit nur einem oder zwei Wohnräumen zwei oder mehr Personen jeweils weniger als einen Wohnraum zur Verfügung.

Übersicht 7: Wohnungen (Hauptwohnsitze) und Bewohner 2001 nach Wohnraumanzahl¹⁾ und Wohnungsausstattung

Wohnungsausstattung	Wohnungen insgesamt		Wohnraumanzahl					
			1 oder 2		3 bis 5		6 oder mehr	
	Wohnungen	Bewohner	Wohnungen	Bewohner	Wohnungen	Bewohner	Wohnungen	Bewohner
	Absolutzahlen		Anteil in%					
Steiermark	464.619	1.163.879	12,4	6,9	65,2	61,3	22,4	31,8
Ausstattungskategorie ¹⁾								
Zentralheizung u.ä., Bad/Dusche, WC ('A')	412.138	1.062.610	10,4	5,7	65,2	60,5	24,3	33,8
Bad/Dusche, WC ('B')	36.563	74.299	21,1	15,0	70,2	71,7	8,6	13,3
WC und Wasserentnahme i.d Wohnung (,C')	3.745	5.896	37,0	30,0	59,9	65,1	3,1	4,9
Kein(e) WC/Wasserinstallation i.d. Whg. (,D')	12.173	21.074	45,5	35,2	52,0	60,1	2,6	4,7
Fehlende Ausstattung								
Kein(e) Bad/Duschecke	10.301	16.156	45,6	37,1	52,2	59,4	2,2	3,5
Kein WC in der Wohnung	12.173	21.074	45,5	35,2	52,0	60,1	2,6	4,7
Keine Zentralheizung in der Wohnung	46.408	90.654	25,8	18,6	66,9	69,8	7,3	11,6
Kein Wasseranschluss	953	1.315	57,1	50,7	40,7	46,2	2,2	3,1

Q: Gebäude- und Wohnungszählung 2001. - ¹⁾) Kombination aus vorhandenen Ausstattungselementen.

Übersicht 8: Wohnungen (Hauptwohnsitze) 2001 nach Wohnraumanzahl¹⁾ und Nutzfläche pro Bewohner

Anzahl der Personen	Insgesamt	Wohnungen insgesamt		1 oder 2 Wohnräume		
	Wohnungen	Räume pro Person	m ² pro Person	Wohnungen	Räume pro Person	m ² pro Person
Steiermark	464.619	1,7	37,6	57.596	1,2	31,9
1 Person	140.927	3,3	69,6	41.317	1,7	42,8
2 Personen	129.879	2,1	44,3	11.695	0,9	24,4
3 Personen	83.001	1,6	34,4	2.936	0,6	17,3
4 Personen	67.836	1,3	28,9	1.162	0,5	13,4
5 Personen	25.399	1,2	25,9	356	0,4	10,9
6 Personen	10.851	1,1	24,3	85	0,3	9,7
7 Personen	4.370	1,0	22,8	30	0,2	8,3
8 oder mehr Personen	2.356	0,9	19,9	15	0,2	5,7
Anzahl der Personen	3 bis 5 Wohnräume			6 oder mehr Wohnräume		
	Wohnungen	Räume pro Person	m ² pro Person	Wohnungen	Räume pro Person	m ² pro Person
Steiermark	303.155	1,7	36,4	103.868	1,9	41,1
1 Person	89.702	3,7	74,8	9.908	6,7	134,9
2 Personen	97.431	2,0	41,6	20.753	3,3	68,2
3 Personen	58.617	1,4	30,6	21.448	2,2	47,3
4 Personen	41.352	1,1	24,6	25.322	1,7	36,6
5 Personen	11.305	0,9	20,3	13.738	1,4	30,9
6 Personen	3.344	0,7	17,4	7.422	1,2	27,5
7 Personen	969	0,6	15,3	3.371	1,1	25,1
8 oder mehr Personen	435	0,5	12,4	1.906	0,9	21,7

Q: Gebäude und Wohnungszählung 2001.

Wohnungsgröße

Die Unterschiede der Wohnungsgrößen in Ein- und Zweifamilienhäusern (252.400 HWS-Wohnungen) bzw. in Geschosswohnbauten (200.300 HWS-Wohnungen) zeigt *Grafik 3*. Im Eigenheimbereich sind damit 7% der Wohnungen unter 60 m² groß, im Geschosswohnbau 36%.

Die Durchschnittsgröße aller Wohnungen belief sich 2001 auf 91,3 m². Die Durchschnittsgröße der HWS-Wohnungen wies mit 94,1 m² gegenüber 1991 eine Zunahme um 7 m² auf.⁶⁾

Nur in der Stadt Graz und im Bezirk Leoben liegt der Durchschnittswert (alle Wohnungen) mit 76 bzw. 78 m² deutlich unter dem Landesmittel; die größten Wohnungen finden sich im Bezirk Hartberg: 108 m² (*Übersicht 9a*). Mit abnehmendem Ausstattungsstandard nimmt die Durchschnittsgröße von 98 m² auf 54 m² ab (*Übersicht 9b*). Wird nach dem Rechtsgrund unterschieden (*Übersicht 9c*), so folgen auf die größten Wohnungen, die der Gebäude-/Hauseigentümer, die Wohnungen der Wohnungseigentümer und danach die Wohnungen in befristeter Hauptmiete. Hiervon stellt Graz eine Ausnahme dar, wo die unbefristeten Hauptmietwohnungen größer sind als die befristeten.

Übersicht 9a: Durchschnittliche Nutzfläche der Wohnungen 2001 nach Wohnsitzangabe

Politischer Bezirk	Insgesamt	Mit Hauptwohnsitzangabe	Nur mit Nebenwohnsitzangabe	Ohne Wohnsitzangabe
Steiermark	91,3	94,1	72,5	72,4
Graz (Stadt)	76,2	78,4	61,5	65,3
Bruck an der Mur	82,5	83,7	74,9	70,0
Deutschlandsberg	100,3	104,1	78,2	72,7
Feldbach	105,9	108,6	85,3	77,8
Fürstenfeld	102,5	105,3	78,3	81,2
Graz-Umgebung	101,7	104,1	79,5	78,3
Hartberg	108,4	111,9	84,3	81,9
Judenburg	88,0	91,0	76,3	66,4
Knittelfeld	90,0	90,6	100,8	74,6
Leibnitz	102,1	104,8	82,5	79,4
Leoben	78,4	80,3	66,4	64,2
Liezen	93,4	97,3	75,5	78,5
Mürzzuschlag	87,7	89,2	86,1	74,2
Murau	102,8	107,8	83,1	78,8
Radkersburg	104,2	108,6	72,7	76,5
Voitsberg	92,3	94,8	78,2	72,6
Weiz	106,8	109,4	80,2	78,6

Q: Gebäude- und Wohnungszählung 1991, 2001.

⁶⁾ Der Größenzuwachs ist in den Zählungen der letzten Jahrzehnte stetig rückgängig (z.B. von der HWZ 1981 zur HWZ 1991 noch ein Zuwachs von 9 m²).

Steiermark: Wohnungen (Hauptwohnsitze) nach Art des Wohngebäudes und Nutzfläche

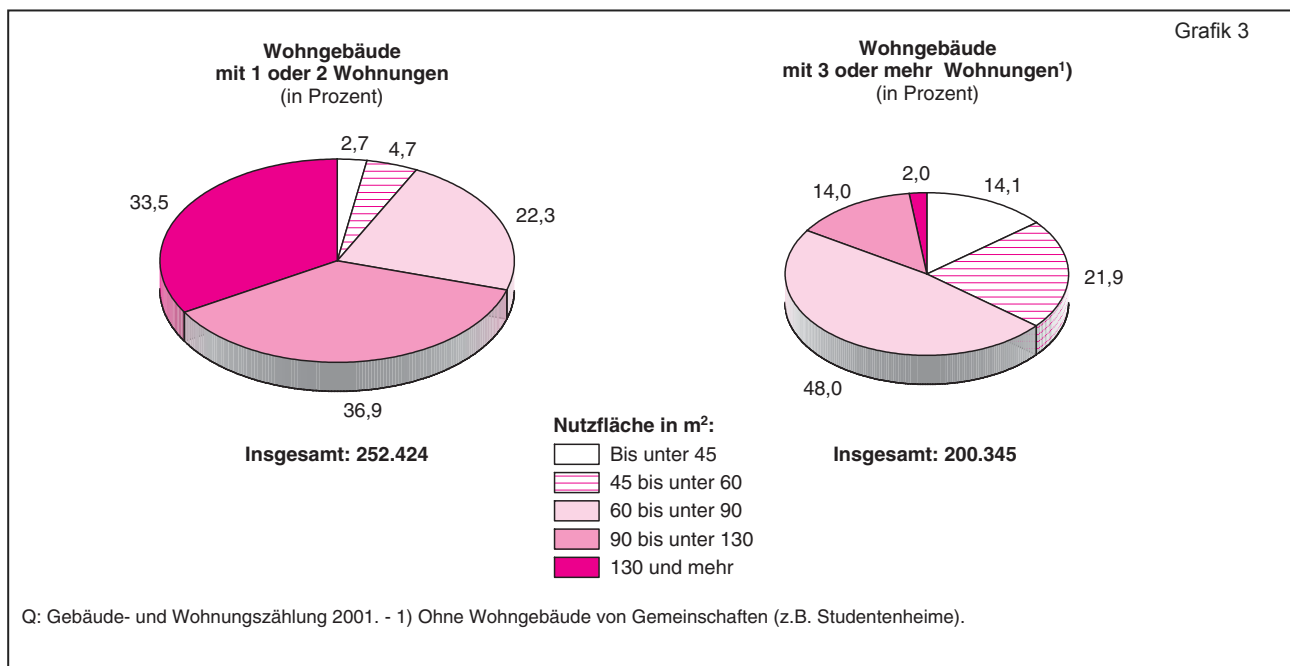

Rechtsgrund der Wohnungsbenützung

214.000 HWS-Wohnungen werden von den Gebäude-/Hauseigentümern bewohnt (95% davon liegen in Eigenheimen mit ein oder zwei Wohnungen). 58.000 HWS-Wohnungen werden als Eigentumswohnungen genutzt (knapp 93% in Geschoßwohnbauten). 148.000 HWS-Wohnungen sind Hauptmieten, 14% davon in einem befristeten Mietverhältnis. Wird nach dem Gebäudeeigentümer unterschieden, so zeigt sich der höhere Anteil befristeter Mietverhältnisse bei privaten Eigentümern (*Übersicht 10*).

Zum Thema „Rechtsgrund“ können die GWZ-Ergebnisse noch einen interessanten Aspekt aufzeigen: Durch die Frage an den Gebäudeeigentümer, bei wie vielen Wohnungen im Gebäude es sich um Eigentumswohnungen im Sinne des Wohnungseigentumsgesetzes (WEG) handelt, und die Gegenüberstellung dieser Ergebnisse mit den Angaben der Wohnungsinhaber zum Rechtsgrund der Wohnungsbenützung kann Einblick in den Teilmarkt der nicht von den Eigentümern benützten Eigentumswohnungen in Mehrgeschoßwohnbauten gewonnen werden. In mehrgeschossigen Wohnbau-

Übersicht 9b: Durchschnittliche Nutzfläche der Wohnungen (Hauptwohnsitze) 2001 nach Ausstattung

Politischer Bezirk	Insgesamt	Zentralheizung u.ä., Bad/Dusche, WC ('A')	Bad/Dusche, WC (.B')	WC und Wasserentnahme in der Wohnung (.C')	kein WC oder keine Wasserinstallation in der Wohnung (.D')
Steiermark	94,1	97,6	71,9	56,9	53,9
Graz (Stadt)	78,4	81,4	65,0	54,3	46,7
Bruck an der Mur	83,7	87,1	66,0	54,6	50,3
Deutschlandsberg	104,1	108,3	73,9	56,3	58,4
Feldbach	108,6	112,2	80,3	64,2	67,9
Fürstenfeld	105,3	108,3	81,6	60,7	68,0
Graz-Umgebung	104,1	106,6	76,9	62,6	57,0
Hartberg	111,9	116,0	78,7	62,0	63,7
Judenburg	91,0	93,2	74,4	54,7	52,8
Knittelfeld	90,6	92,1	76,7	58,1	59,2
Leibnitz	104,8	108,6	73,0	62,1	62,0
Leoben	80,3	85,1	61,3	50,4	49,1
Liezen	97,3	100,2	81,8	60,1	56,3
Mürzzuschlag	89,2	91,9	71,6	54,1	52,0
Murau	107,8	110,9	92,9	72,7	61,6
Radkersburg	108,6	113,5	75,6	65,3	69,7
Voitsberg	94,8	98,3	69,7	52,5	54,8
Weiz	109,4	112,4	79,4	62,2	63,4

Q: Gebäude- und Wohnungszählungen 1991, 2001.

Übersicht 9c: Durchschnittliche Nutzfläche der Wohnung (Hauptwohnsitze) 2001 nach Rechtsgrund

Politischer Bezirk	Insgesamt	Hauptmiete befristet	Hauptmiete unbefristet	Eigenbenützung durch Gebäudeeigentümer	Eigenbenützung durch Wohnungseigentümer	Dienst- oder Naturalwohnung	Sonstiges Rechtsverhältnis
Steiermark	94,1	66,9	65,4	120,2	80,2	77,6	82,4
Graz (Stadt)	78,4	61,1	66,1	116,2	79,9	69,5	76,0
Bruck an der Mur	83,7	69,4	62,6	113,3	79,4	80,3	80,1
Deutschlandsberg	104,1	75,2	65,7	119,1	83,7	89,3	82,1
Feldbach	108,6	72,5	66,2	121,0	82,1	78,9	88,7
Fürstenfeld	105,3	75,1	64,5	122,0	82,5	88,3	87,9
Graz-Umgebung	104,1	74,4	67,5	120,4	79,9	83,1	84,4
Hartberg	111,9	78,4	67,6	125,7	83,7	81,8	87,5
Judenburg	91,0	74,6	65,7	120,9	77,8	80,5	81,7
Knittelfeld	90,6	75,4	65,8	120,6	82,1	74,1	82,9
Leibnitz	104,8	72,5	66,5	120,7	81,7	79,4	84,8
Leoben	80,3	69,6	63,8	113,4	82,5	82,1	79,2
Liezen	97,3	71,2	65,6	121,0	79,8	83,4	82,2
Mürzzuschlag	89,2	73,3	64,6	115,7	77,1	82,1	79,8
Murau	107,8	75,4	66,9	127,9	78,7	88,8	85,3
Radkersburg	108,6	80,2	65,8	120,5	78,3	86,1	88,2
Voitsberg	94,8	70,8	63,6	114,4	77,2	80,8	80,5
Weiz	109,4	73,1	65,3	126,5	84,7	85,7	86,4

Q: Gebäude- und Wohnungszählungen 1991, 2001.

Übersicht 10: Wohnungen (Hauptwohnsitze) 2001, nach Rechtsgrund

Rechtsgrund, Eigentümer des Gebäudes ¹⁾	Wohnungen (Hauptwohnsitze)		
	insgesamt	Mietverhältnis	
		befristet	unbefristet
Absolutzahlen	Anteil in %		
Steiermark	464.619	20.939	126.875
Eigenbenützung durch den Gebäudeeigentümer	213.794	-	-
Eigenbenützung durch den Wohnungseigentümer	58.470	-	-
Hauptmiete (auch Genossenschaftswohnungen)	147.814	14,2	85,8
Eigentümer des Gebäudes¹⁾			
Privatperson(en)	63.491	28,4	71,6
Gebietskörperschaft	25.912	2,6	97,4
Gemeinnützige Bauvereinigung	39.351	2,3	97,7
Sonstige juristische Person	19.060	7,0	93,0
Dienst- oder Naturalwohnung	8.742	-	-
Sonstiges Rechtsverhältnis	35.799	-	-

Q: Gebäude- und Wohnungszählung 2001. – ¹⁾ Nur für die Hauptmietwohnungen angegeben.

ten⁷⁾ ergeben sich für das Bundesland Steiermark 67.000 Eigentumswohnungen, von welchen 63.000 von den Eigentümern selbst benützt werden. *Übersicht 11* zeigt z.B., dass bei 55 Gebäuden mit je sechs bis zehn Wohnungen, die sämtlich Eigentumswohnungen sind, keine einzige Wohnung von den Eigentümern selbst benützt wird. Teils können diese Einheiten bereits als „Anlagewohnungen“ geplant worden sein oder es handelt sich um die Weitervermietung von ursprünglich zur Eigennutzung erworbenen Wohnungen.

Gebäude- und Wohnungsbeheizung

Übersicht 12 zeigt die Gebäudebeheizung (alle Gebäude) in den Politischen Bezirken der Steiermark.

18.700 Gebäude waren 2001 an die Fernwärme angeschlossen, 6.100 an Blockheizungen oder Biomassefernwärme (wobei manche Verwechslungen zwischen den beiden Merkmalsausprägungen möglich sind). Weitere 234.200 Gebäude verfügten über Gebäudezentralheizung und 66.900 über keine Zentralheizung.

Über 70.000 HWS-Wohnungen werden über Fernwärme oder Blockheizungen (inkl. Biomassefernwärme) beheizt, mehr als 264.000 über Gebäudezentralheizungen, rund 81.000 Wohnungen haben eine Wohnungszentral- oder gleichwertige Heizung. 49.000 HWS-Wohnungen werden über Einzelofen beheizt. Auf die Nutzfläche der HWS-Wohnungen bezogen, ergeben die Angaben zum Brennstoff/Energieträger, dass im Bundesland Steiermark z.B. 9,470.000 m² Wohnfläche mit Holz beheizt werden (*Übersicht 13*).

Nachträgliche bauliche Maßnahmen

Für Gebäude mit Fertigstellung vor 1991 war gefragt worden, welche baulichen Maßnahmen in den vergangenen zehn Jahren nachträglich durchgeführt worden waren. *Übersicht 14* zeigt, dass die häufigsten Maßnahmen der nachträgliche Kanalanschluss (68.000), die Erneuerung der Fenster (in 50.000 Gebäuden) und Dachneudeckungen (40.000) waren. Zahlenmäßig geringer mit 7.800 Gebäuden ist der nachträgliche Anschluss an das Fernwärmenetz – bezogen auf die Gesamtzahl der mittels Fernwärme beheizten 18.700 Gebäude⁸⁾ zeigt dies jedoch die große Bedeutung von nachträglichen Anschlüssen. Die ausgewiesenen Wohnungszahlen stellen die Wohnungen dar, auf deren Gebäudeblatt die nachträglichen baulichen Maßnahmen angegeben waren und nicht eine Angabe auf Wohnungsebene (z.B. die Zahl der Wohnungen, für deren Gebäude der Anschluss an das Fernwärmenetz angegeben wurde, ist nicht unbedingt die Zahl der in diesen Gebäuden mittels Fernwärme beheizten Wohnungen).⁹⁾

⁷⁾ Die Frage nach der Zahl der Eigentumswohnungen im Gebäude war auf dem Erhebungsblatt auf Gebäude mit mehr als zwei Wohnungen eingeschränkt worden, da die Erhebungstests gezeigt hatten, dass die „Eigenheimbesitzer“ trotz des Hinweises auf das WEG durch die Frage irritiert gewesen wären.

⁸⁾ Siehe Übersicht 12

⁹⁾ Für bauliche Maßnahmen (z.B. Ausbau des Dachgeschoßes), wo die Angabe der Zahl der Wohnungen der gesamten Gebäude mit dieser Maßnahme leicht zu Fehlschlüssen führen könnte, wurde die Wohnungsanzahl nicht in die Tabelle aufgenommen.

Übersicht 11: Gebäude 2001 nach Wohnungsanzahl, Anteil von Eigentumswohnungen bzw. Anteil der von Eigentümern benützten Eigentumswohnungen

Wohnungsanzahl im Gebäude, Eigentumswohnungsanteil	Gebäude insgesamt	Anzahl der vom Eigentümer genützten Eigentumswohnungen im Gebäude						
		Keine	1	2	3 bis 5	6 bis 10	11 bis 20	Mehr als 20
Gebäude insgesamt (Steiermark)	325.822	-	-	-	-	-	-	-
Gebäude mit 0 bis 2 Wohnungen	297.132	-	-	-	-	-	-	-
Mehrwohnungsgebäude ohne Eigentumswohnungen	19.257	-	-	-	-	-	-	-
3 bis 5 Wohnungen								
Reines Eigentumswohnungsgebäude	990	57	16	22	895	-	-	-
Reines Eigentumswohnungsgebäude mit Dienstwohnung	84	1	0	24	59	-	-	-
Eigentumswohnungsmischgebäude	1.182	42	541	307	292	-	-	-
6 bis 10 Wohnungen								
Reines Eigentumswohnungsgebäude	1.424	55	7	5	163	1.194	-	-
Reines Eigentumswohnungsgebäude mit Dienstwohnung	191	0	0	1	87	103	-	-
Eigentumswohnungsmischgebäude	2.289	28	402	239	976	644	-	-
11 bis 20 Wohnungen								
Reines Eigentumswohnungsgebäude	438	22	3	2	11	130	270	-
Reines Eigentumswohnungsgebäude mit Dienstwohnung	68	0	0	0	0	11	57	-
Eigentumswohnungsmischgebäude	1.960	2	197	91	227	873	570	-
21 oder mehr Wohnungen								
Reines Eigentumswohnungsgebäude	37	3	0	0	0	0	3	31
Reines Eigentumswohnungsgebäude mit Dienstwohnung	6	0	0	0	0	0	1	5
Eigentumswohnungsmischgebäude	764	0	34	20	30	47	301	332

Q: Gebäude- und Wohnungszählung 2001

Übersicht 12: Gebäude 2001 nach Beheizung

Politischer Bezirk	Gebäude insgesamt	Fernwärme	Blockheizung, Biomasse- fernwärme	Hauszentral- heizung	Keine Zentralheizung
Steiermark	325.822	18.679	6.096	234.183	66.864
Graz (Stadt)	36.061	5.595	841	21.611	8.014
Bruck an der Mur	16.528	332	327	11.856	4.013
Deutschlandsberg	21.319	362	412	15.846	4.699
Feldbach	20.923	423	271	16.274	3.955
Fürstenfeld	7.478	147	76	5.874	1.381
Graz-Umgebung	41.490	3.174	910	31.399	6.007
Hartberg	20.996	337	179	16.520	3.960
Judenburg	12.494	988	365	8.397	2.744
Knittelfeld	7.194	634	112	5.089	1.359
Leibnitz	25.219	501	276	19.763	4.679
Leoben	15.218	1.463	151	9.694	3.910
Liezen	26.533	462	392	18.563	7.116
Mürzzuschlag	12.331	429	308	8.669	2.925
Murau	10.190	388	214	6.692	2.896
Radkersburg	8.953	42	196	6.683	2.032
Voitsberg	17.134	2.832	540	10.785	2.977
Weiz	25.761	570	526	20.468	4.197

Q: Gebäude und Wohnungszählung 2001

Übersicht 13: Wohnungen (Hauptwohnsitze) 2001 und deren Nutzfläche nach Art der Heizung und Brennstoff/Energieträger

Wohnungsbeheizung (Energieträger) ¹⁾	Ins- gesamt	Fern- heizung oder Block- heizung	Haus- zentral- heizung	Gaskon- vektoren	Elektro- heizung (fest ange- schlos- sen)	Woh- nungs- zentral- heizung (Etagen- heizung)	Einzel- ofen
Wohnungen							
Wohnungen insgesamt Steiermark	464.619	70.438	264.435	5.221	36.187	39.728	48.610
Fernwärme	57.121	57.121	-	-	-	-	-
Heizöl	160.139	3.933	133.825	-	-	10.638	11.743
Holz	87.898	647	57.546	-	-	6.904	22.801
Kohle, Koks, Brikett	20.715	148	11.124	-	-	2.838	6.605
Elektrischer Strom	44.785	-	3.866	-	36.187	-	4.732
Gas	76.726	4.040	49.764	5.221	-	15.075	2.626
Hacks/Sägespäne/Pellets/Stroh für Block/ Hauszentralheizung	10.510	4.299	6.211	-	-	-	-
Alternat. Wärmebereitst.Syst.	2.075	93	1.982	-	-	-	-
Sonstiger Brennstoff	4.650	157	117	-	-	4.273	103
Nutzfläche in m² (in 1.000)							
Wohnungen insgesamt Steiermark	43.710,8	5.387,4	28.655,7	384,4	2.761,7	3.187,9	3.333,7
Fernwärme	4.262,5	4.262,5	-	-	-	-	-
Heizöl	16.379,6	322,8	14.461,0	-	-	864,5	731,3
Holz	9.471,1	68,6	7.028,4	-	-	618,1	1.756,0
Kohle, Koks, Brikett	1.801,3	13,1	1.177,0	-	-	211,3	400,1
Elektrischer Strom	3.438,2	-	402,2	-	2.761,7	-	274,3
Gas	6.523,7	305,1	4.473,9	384,4	-	1.195,1	165,3
Hacks/Sägespäne/Pellets/Stroh f. Block-/Hauszentralheizung	1.233,7	389,9	843,8	-	-	-	-
Alternat. Wärmebereitst.Syst	266,7	10,1	256,6	-	-	-	-
Sonstiger Brennstoff	333,9	15,3	12,9	-	-	299,0	6,7

Q. Gebäude und Wohnungszählung 2001. - ¹⁾ Bei der Angabe "Fernwärme" wurde kein Energieträger erfragt, die übrigen Energieträger wurden für Blockheizung oder Biomassefernwärme und Hauszentralheizung auf dem Gebäudeblatt gefragt, für die Einzelwohnungsbeheizungen auf dem Wohnungsblatt.

Übersicht 14: Gebäude und Wohnungen 2001: Nachträgliche bauliche Maßnahmen und Eigentümer des Gebäudes

Nachträgliche bauliche Maßnahmen an vor 1991 errichteten Gebäuden ¹⁾	Insgesamt	Privatperson/en	Gebietskörperschaft	Gemeinnützige Bauvereinigung	sonstige juristische Person
Gebäude					
Insgesamt (Steiermark)	325.822	293.313	10.312	6.025	16.172
Zubau ab 4 Quadratmeter	17.939	16.635	465	45	794
Aufstockung	2.604	2.372	82	4	146
Dachgeschoßausbau	19.262	18.097	445	257	463
Einbau eines Personenaufzuges	663	371	101	20	171
Dachneudeckung	40.360	36.214	1.432	961	1.753
Erneuerung d. Fenster im überwiegend. Teil d. Geb.	50.456	45.474	1.777	1.324	1.881
Anschluss an das Wasserleitungsnetz	13.779	13.271	212	36	260
Anschluss an das Gasnetz	13.761	12.043	532	761	425
Anschluss an das Kanalnetz	67.702	65.108	1.177	168	1.249
Anschluss an das Fernwärmenetz	7.790	4.958	1.181	602	1.049
Einbau einer neuen Zentralheiz. f. das ganze Geb.	32.914	30.652	884	472	906
Einbau alternativer Wärmebereitst.systeme	5.991	5.884	38	4	65
Fassadenerneuerung ohne Wärmedämmung	24.198	21.968	945	259	1.026
Fassadenerneuerung mit Wärmedämmung	23.230	19.983	1.134	1.055	1.058
andere Wärmeschutzmaßnahmen	7.079	5.715	324	359	681
Zusammenlegung von Wohnungen	1.870	1.467	129	124	150
Trennung von Wohnungen	2.746	2.539	71	29	107
Umwandlung v. Whg. in Büros od. and. Arbeitsstätten	1.736	1.335	137	10	254
Umwandlung v. Büros/and. Arbeitsstätten in Whg.	837	714	39	6	78
Erneuerung v. Wasser-/Sanitärinstallationen	24.214	21.988	909	331	986
Errichtung einer Hauskläranlage	1.848	1.756	23	5	64
Wohnungen					
Insgesamt (Steiermark)					
Wohnungen in Gebäuden mit Maßnahmen	532.470	429.495	30.067	45.615	27.293
Einbau eines Personenaufzuges	2.654	1.555	230	228	641
Dachneudeckung	78.750	59.145	6.881	7.702	5.022
Erneuerung d. Fenster im überwiegend. Teil d. Geb.	98.350	70.902	8.946	12.045	6.457
Anschluss an das Wasserleitungsnetz	17.446	16.515	284	187	460
Anschluss an das Gasnetz	27.928	18.783	2.961	5.208	976
Anschluss an das Kanalnetz	81.189	76.960	1.904	1.006	1.319
Anschluss an das Fernwärmenetz	31.736	16.189	5.781	5.744	4.022
Einbau einer neuen Zentralheiz. f. das ganze Geb.	52.492	43.582	3.554	3.252	2.104
Einbau alternativer Wärmebereitst.systeme	7.596	7.394	48	63	91
Fassadenerneuerung ohne Wärmedämmung	44.418	37.342	3.048	1.902	2.126
Fassadenerneuerung mit Wärmedämmung	52.630	33.152	7.056	8.540	3.882
andere Wärmeschutzmaßnahmen	18.043	10.047	1.706	3.442	2.848
Erneuerung v. Wasser-/Sanitärinstallationen	43.676	35.487	3.633	2.158	2.398
Errichtung einer Hauskläranlage	2.190	2.081	31	30	48

Q: Gebäude- und Wohnungszählungen 1991, 2001. - ¹⁾ Nur bei vor 1991 errichteten Gebäuden erhoben.

BEGRIFFE, DEFINITIONEN

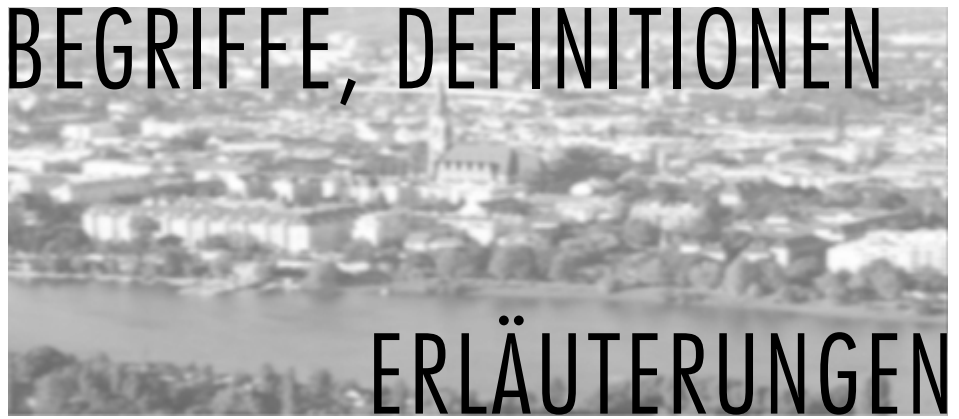

ERLÄUTERUNGEN

1 Gesetzliche Grundlage

Aufgrund der Verordnung des Bundesministers für Wirtschaft und Arbeit (BGBl. Nr. II 147/2001) wurde mit Stichtag 15. Mai 2001 neben der Volkszählung und der Arbeitsstättenzählung auch eine Gebäude- und Wohnungszählung (GWZ) durchgeführt. Die Auskunftserteilung war gesetzlich verpflichtend. (www.statistik.at)

2 Verwaltungseinheiten in der Vorspalte

Die in der Vorspalte genannten Politischen Bezirke und Gemeinden entsprechen dem Gebietsstand zum Zähltag der Volkszählung, dem 15. Mai 2001. Die Namen der Politischen Bezirke entsprechen der amtlichen Schreibweise. Abweichend davon enthalten sie erforderlichenfalls in Klammern den Zusatz „Stadt“.

Die den territorialen Einheiten in der Vorspalte vorangestellte Kennziffer ist die von Statistik Austria verwendete „Topographische Kennziffer“. Die erste Stelle gibt das Bundesland, die zweite und dritte Stelle den Politischen Bezirk innerhalb des Bundeslandes und die vierte und fünfte Stelle die Gemeinden innerhalb des Politischen Bezirks an. Da die Gemeinden innerhalb eines Bezirks alphabetisch gereiht sind, springt die historisch gewachsene Kennziffer gelegentlich.

3 Gebäude

Gebäude sind freistehende oder – bei zusammenhängender Bauweise – klar gegeneinander abgegrenzte Baulichkeiten, deren verbaute Fläche mindestens 20 Quadratmeter beträgt. In Wohnhausanlagen bzw. größeren Wohnobjekten galt im Rahmen der GWZ – unabhängig von der Hausnummerierung – jedes Stiegenhaus als eigenes Gebäude. Reihenhäuser mit direktem Eingang von außen gelten auch als eigene Gebäude.

Im Detail gab es im „Leitfaden für Zähler“ folgende Hinweise:

Für Zubauten war ein eigenes Gebäudeblatt anzulegen, wenn Altbau und Zubau durch eine Feuermauer getrennt waren und daher eigene Gebäude darstellten.

Rohbauten waren in die Erhebung einzubeziehen, wenn sie bereits bewohnt waren oder sonst ihrem Zweck entsprechend verwendet wurden.

Kein Gebäudeblatt war für folgende Objekte und Baulichkeiten abzugeben:

1. Schiffe, Wohnwagen und Mobilheime (auch auf festem Fundament), Zelte und andere Behelfsunterkünfte. Sollten darin jedoch Personen ohne anderen Wohnsitz wohnen, waren sie mit gelben Zählungslisten und Personenblättern zu erheben.
2. Kioske (unter 20m²) und Schaubuden. Die darin untergebrachten Arbeitsstätten waren jedoch mit einem Arbeitsstättenblatt zu erheben (bei beweglichen Marktständen an der Wohnadresse des Inhabers).
3. Land- oder forstwirtschaftliche Wirtschaftsgebäude, sofern sie nicht auch Wohnzwecken dienen. (Z.B. war für zeitweise bewohnte Almhütten oder Jagdhäuser ein Gebäudeblatt und gegebenenfalls ein Wohnungsblatt auszufüllen.)
4. Gebäude für öffentliche oder betriebliche Zwecke mit einer verbauten Grundfläche von weniger als 20m² (z.B. Wartehäuschen).
5. Privatgaragen, Geräteschuppen usw., auch wenn sie 20m² überschreiten. (Betrieblichen Zwecken dienende oder gewerbliche Garagen waren jedoch ab einer Gebäudefläche von 20m² zu erfassen.)
6. Offene Haltestellen und Bahnsteigüberbauungen ohne geschlossene Räume.
7. Gebäude, die vorwiegend militärischen Zwecken dienen. Die darin befindlichen Wohnungen und deren Bewohner waren jedoch mit Wohnungsblättern, gelben Zählungslisten und Personenblättern zu erheben.
8. Auch bei Abbruchobjekten (gleich welcher Art) war kein Gebäudeblatt anzulegen.

4 Wohnung

Als Wohnung gilt ein Raum oder gelten mehrere Räume mit Nebenräumen, die eine in sich abgeschlossene Einheit bilden und mindestens mit Küche oder Kochnische ausgestattet sind.

Dazu gab es im „Leitfaden für Zähler“ folgende Hinweise:

Auch bei Einfamilienhäusern war zusätzlich zum Gebäudeblatt ein Wohnungsblatt auszufüllen.

Auch für leerstehende Wohnungen war ein Wohnungsblatt auszufüllen, auch für privat genutzte Ferienwohnungen in Privathäusern (nicht Beherbergungsbetriebe), sogar wenn diese üblicherweise nur einen geringen Teil des Jahres benützt werden.

Eine Wohnung war dann tatsächlich als solche zu zählen, wenn sie in kürzester Zeit bezogen werden konnte. Fehlten wesentliche Benützungsbestandteile, deren Beschaffung und Inbetriebnahme doch längere Zeit in Anspruch nehmen würde (nur Räume fertiggestellt, weder Küche noch Bad/Dusche, WC eingerichtet), war sie nicht zu zählen.

Als Wohnungen zählten weitere Sonderfälle von Wohnungen (Wohnungsblatt auszufüllen):

1. Wohnungen in einem Heim für Krankenschwestern oder für andere (alleinstehende) Berufstätige, sofern mit einer Kochnische ausgestattet.
2. Wohnräume bzw. Garconnieren in Pensionisten- oder anderen Heimen, die mit Küche oder Kochnische ausgestattet sind, auch wenn die Mahlzeiten in einem gemeinsamen Speisesaal eingenommen werden können.
3. Appartements in Appartementshäusern, sofern mit einer Kochnische ausgestattet, auch dann, wenn sich im Haus ein eigenes Restaurant befindet und von der Kochgelegenheit eher selten Gebrauch gemacht wird. (Appartements in Fremdenverkehrsbetrieben waren jedoch nicht als Wohnungen zu erfassen, selbst dann nicht, wenn sie über eine Küche oder Kochnische verfügen!)
4. Die Wohnung der Inhaber eines Fremdenverkehrsbetriebes (Hotel, Gasthof, Pension) selbst dann, wenn sie infolge der Benützung der Betriebsküche keine Privatküche aufweist.
5. "Wohnungen", welche zur Gänze als Arbeitsstätte genutzt wurden (Arztpraxis, Büro usw.) waren sowohl als Wohnung, als auch als Arbeitsstätte zu erfassen!

Kein Wohnungsblatt war gemäß den Erläuterungen in folgenden Fällen abzugeben:

1. Einzelräume ohne Küche oder Kochnische (z.B. Unterkünfte am Arbeitsplatz in einem Hotel oder einem Übernachtungsgebäude eines Großbetriebes)
2. Fremdenzimmer, Appartements und Personalzimmer in Fremdenverkehrsbetrieben
3. Einzelräume in Heimen und Anstalten (z.B. Pflege-, Lehrlingsheime, Internate)

Gebäudemerkmale

5 Überwiegende Nutzung des Gebäudes, Art des (Wohn-)Gebäudes

Die Ausprägungen des Merkmals „Überwiegende Nutzung des Gebäudes“ stellen eine den ös-

terreichischen Gegebenheiten entsprechende Abwandlung der von Eurostat empfohlenen „Klassifikation der Bauwerke“ (Classification of Constructions - CC)¹⁾ dar, die auf Grundlage der „Zentralen Produktklassifikation (CPC)“ der Vereinten Nationen erarbeitet worden war. Sie wurden in dieser Gliederung 2001 erstmals in der GWZ erhoben.

Für die Darstellung nach dem Merkmal „Art des (Wohn-)Gebäudes“ werden die Wohngebäude lt. CC etwas tiefer gegliedert, die Nichtwohngebäude zusammengefasst.

In Fortführung der Ausprägungen der Gebäudenutzung des Jahres 1991 wurde das Merkmal „Wohngebäude(art)“ befüllt. Die bei den früheren Zählungen erhobene Gebäudenutzung „Wohngebäude mit Sitz eines landwirtschaftlichen Betriebes“ (bei HWZ 1981 „Bauernhaus“) wurde nicht direkt in der GWZ 2001 erhoben, sondern es wurde mit Hilfe der Adressen von Betrieben der Agrarstrukturerhebung nach übereinstimmenden Adressen gesucht und bei Vorliegen bestimmter Wohnsitz-Bedingungen das Gebäude dieser weitergeführten Ausprägung zugeordnet. Als „Wohngebäude mit zusätzlicher anderer Nutzung“ werden 2001 jene Gebäude gezählt, bei denen nicht „Wohngebäude“ markiert war und die zwischen drei und fünf Wohnungen enthielten.

Zwischen den Daten 1991 und 2001 für dieses Merkmal muss somit von einem Bruch gesprochen werden.

6 Zahl der Wohnungen des Gebäudes

Das Merkmal wird definiert durch die in der Zählung je Gebäude festgelegten Einheiten (Zahl der abgegebenen Wohnungsblätter abgestimmt mit der Zahl der Datensätze in den von den Gemeinden angelegten Datensätzen), manchmal auch in Abweichung von der Eintragung auf dem Gebäudeblatt.

Es galt die ursprüngliche Widmung von Räumlichkeiten. Wurde also z.B. eine Wohnung zur Gänze in ein Büro umgewandelt, so sollte sie als Wohnung gezählt werden und auch als Arbeitsstätte.

7 Bauperiode

Die Bauperiode, d. h. der Zeitpunkt der Errichtung des Gebäudes, wurde in der GWZ 2001 nicht erhoben, sondern aus den im Gebäude- und Woh-

nungsregister enthaltenen Angaben rekonstruiert. Nicht zufrieden stellend möglich war dies für einen Teil der Gebäude, die den Ergebnissen der Wohnbaustatistik zu Folge überwiegend in den letzten zehn Jahren entstanden sein dürften. Deshalb werden die Gebäude mit „nicht rekonstruierbarer“ Bauperiode mit den Gebäuden von „1991 oder später“ in einer Ausprägung zusammengeführt. (In der Datenbank ISIS sind die beiden Ausprägungen getrennt abgespeichert.)

8 Eigentümer des Gebäudes

Die Ausprägung „Mehrere private Personen“ war bei allen Gebäuden mit Eigentumswohnungen zu markieren und ebenso in allen Fällen des Miteigentums von Ehepartnern.

Auch ein Gebäude im Eigentum einer Einzelfirma sollte als Eigentum einer oder mehrerer Privatperson(-en) angegeben werden.

Gehören Eigentumsanteile an einem Gebäude privaten Personen und andere Anteile nicht privaten (= sonstigen) Eigentümern, so sollte die Markierung nach der Mehrheit der Eigentumsanteile vorgenommen werden. Bei genau gleichen Teilen sollte der Eigentümer angekreuzt werden, der die Entscheidungen für das Gebäude vorwiegend trifft.

Andere öffentlich-rechtliche Körperschaften sind z.B. Kammern oder Sozialversicherungsträger.

Ausländische Bauvereinigungen mit Sitz im Ausland waren als „Sonstige Unternehmen“ einzutragen. Auch Privatstiftungen gehören zu „sonstige Unternehmen“, nur Gemeinnützige Stiftungen gehören zu „anderen Eigentümern“.

9 Zahl der Eigentumswohnungen im Gebäude

Diese Frage sollte nur bei Gebäuden mit mehr als zwei Wohnungen beantwortet werden und wurde auch nur für diese ausgewertet. Es waren alle Eigentumswohnungen nach dem Wohnungseigentumsgesetz anzugeben; auch vermietete Eigentumswohnungen waren mitzuzählen.

Mit dieser Frage sollte die rechtliche Situation erhoben werden.

Eigentumswohnungen müssen nicht vom Eigentümer bewohnt werden, sondern dieser kann sie

auch vermieten. Die Zahl der vermieteten Eigentumswohnungen in Geschosswohnbauten, die eine wohnungspolitisch wichtige Größe ist, kann in Verbindung mit den Angaben auf dem Wohnungsblatt gewonnen werden.

Eigentumswohnungsanteil im Gebäude

Die Ausprägungen des Merkmals zeigen das Verhältnis zwischen der Gesamtzahl der Wohnungen des Gebäudes und der angegebenen Zahl von Eigentumswohnungen (rechtliche Situation auf Gebäudeebene).

Bei „reinen Eigentumswohnungsgebäuden“ sind beide Zahlen identisch, bei „reinen Eigentumswohnungsgebäuden mit Dienstwohnung“ differieren sie nur um eine (Hausbesorger-)Dienstwohnung, bei größeren Diskrepanzen zwischen den beiden Angaben auf dem Gebäudeblatt handelt es sich um ein „Eigentumswohnungsmischgebäude“. Generell kann die Zahl der Eigentumswohnungen nach WEG der Summe der mittels des Wohnungsblattes erhobenen Zahl der durch die WohnungseigentümerInnen selbst benützten Wohnungen entsprechen, muss aber nicht.

Anzahl der vom Wohnungseigentümer genutzten Eigentumswohnungen

Diese ist die Summe der mittels des Wohnungsblattes erhobenen Zahl der durch die WohnungseigentümerInnen selbst benützten Wohnungen für das Gebäude.

10 Gebäudezentralheizung

Als „zentralbeheizt“ galten nicht nur Gebäude mit Hauszentralheizung, sondern auch an ein Fernwärmenetz angeschlossene Gebäude; weiters Gebäude, die von einem nicht weit entfernten Biomasseheizwerk oder einem Blockheizwerk aus mit Wärme versorgt werden (Nahwärmeanlagen).

Wenn ein Gebäude zur Gänze mit elektrischer Boden-, Decken- oder Wanddirektheizung ausgestattet war, sollte „Hauszentralheizung“ angekreuzt werden.

11 Überwiegender Brennstoff/Energie-träger dieser Zentralheizung

Mit „überwiegend“ war jener Brennstoff gemeint, der in der Hauptheizperiode (Winter 2000/2001) verwendet wurde.

„Alternative Wärmebereitstellungssysteme“ oder Brennstoffe waren nur dann anzukreuzen, wenn das Gebäude überwiegend auf diese Weise beheizt wurde.

12 Nachträgliche bauliche Maßnahmen

Für alle Gebäude, die vor 1991 fertiggestellt worden waren, sollte angegeben werden, welche baulichen Maßnahmen in den letzten 10 Jahren nachträglich durchgeführt worden waren; Maßnahmen, die bereits im Zuge der Errichtung des Gebäudes gesetzt wurden, sollten nicht markiert werden.

Der „Einbau ‚alternativer‘ Wärmebereitstellungssysteme“ war anzukreuzen, wenn zusätzlich zu einer bestehenden Heizung (als Ergänzung) oder für Warmwasseraufbereitung eine Wärmepumpe eingebaut oder Sonnenkollektoren aufgestellt wurden.

Wenn jedoch eine neue Zentralheizung mit einer Wärmepumpe anstelle eines Heizkessels eingebaut wurde, war das Kästchen „Einbau einer neuen Zentralheizung“ anzukreuzen.

Wohnungsmerkmale

13 Wohnsitzangabe

Die Wohnsitzangabe für die Wohnung ergibt sich durch die Ergebnisse der Volkszählung:

- Hauptwohnsitzangabe: Mindestens eine Person hatte in dieser Wohnung ihren Hauptwohnsitz, zusätzlich konnten auch Nebenwohnsitze gegeben sein.
- Nebenwohnsitzangabe: In dieser Wohnung hatte keine Person einen Hauptwohnsitz, jedoch eine oder mehrere Personen einen Nebenwohnsitz.
- ohne Wohnsitzangabe: In dieser Wohnung hatte niemand einen Haupt- oder Nebenwohnsitz. Eine geringfügige Benützung konnte jedoch vorliegen. Es kann nicht unbedingt auf eine frei verfügbare Wohnung geschlossen werden.

14 Bewohner

Als Bewohner werden nur Personen mit Hauptwohnsitz in der entsprechenden Wohnung gezählt (s. o.). Ebenso berücksichtigen das Merkmal „Anzahl der Personen in der Wohnung“ bzw. die Be-

lagsziffern „Räume pro Person“, „m² pro Person“ nur die Personen mit Hauptwohnsitz.

15 Wohnräume

Definiert als Wohn-, Schlaf-, Kinderzimmer u. ähnliche Räume. Die detaillierte Erfragung der Art der Küche („4m² und mehr – Wohnküche“, „weniger als 4m²“, „Kochnische“, „weder Küche noch Kochnische“) ermöglicht einerseits die Trennung der echten Wohnungen von „sonstigen Unterkünften“ („weder Küche noch Kochnische“), andererseits die Hinzurechnung der Wohnküchen zu den übrigen Wohnräumen, wie dies international üblich ist und bei der GWZ 2001 auch in Österreich geschieht.

16 Ausstattungskategorie

Die Ausstattungskategorien entsprechen im Wesentlichen dem Mietrechtsgesetz und werden aus den Angaben zur „Sonstigen Ausstattung der Wohnung“ gewonnen.

Ausstattungskategorie der Wohnung:

- 1 Zentralheizung oder gleichwertige Heizung, Bad/Dusche, WC (A')
- 2 Bad/Dusche, WC (B')
- 3 WC und Wasserentnahme in der Wohnung („C")
- 4 ein WC oder keine Wasserinstallation in der Wohnung (D')

17 Nutzfläche der Wohnung

Die Nutzfläche der Wohnung ist die Summe der Flächen sämtlicher Wohnräume, Küchen und Nebenräume. Bei allen Einfamilienhäusern waren auch die Flächen von Fluren, Treppen usw. mit einzubeziehen. Offene Balkone und Terrassen sowie Keller und Dachbodenräume waren, wenn nicht bewohnbar ausgestattet, bei der Berechnung der Nutzfläche nicht mitzuzählen.

Räume, die nur saisonweise als Fremdenzimmer genutzt werden, sollten berücksichtigt werden, nicht jedoch gewerblich genutzte Räume und Fremdenzimmer, die nie für eigene Wohnzwecke herangezogen werden.

18 Rechtsgrund für die Wohnungsbenützung

Hauptmiete kann sowohl auf dem Mietrechtsgesetz als auch auf dem Wohnungsgemeinnützigkeitsgesetz beruhen. Hauptmiete war auch anzukreuzen bei Gemeindewohnungen, bei Genossenschaftswohnungen (Miet- oder Nutzungsvertrag) und bei einer gemieteten Eigentumswohnung; auch bei Mietkaufwohnungen, deren Kauf erst zu einem späteren Zeitpunkt möglich ist.

Befristete Hauptmiete berechtigt nur zur Benützung auf die Dauer des Mietvertrages.

Unter Eigenbenützung als Gebäudeeigentümer fallen die

- Wohnungen in Ein- und Zweifamilienhäusern, die vom Hauseigentümer bewohnt werden und
- Wohnungen des Gebäudeeigentümers in einem Miethaus - auch dann, wenn sie abrechnungsmäßig wie Mietwohnungen behandelt werden.

Eigenbenützung als Wohnungseigentümer (Eigentumswohnung) liegt vor, wenn Miteigentum am Grundstück, verbunden mit dem ausschließlichen Nutzungsrecht an einer Wohnung besteht. Es muss ein Vertrag zwischen den Miteigentümern aufgrund des Wohnungseigentumsgesetzes vorliegen - gleichgültig, ob schon im Grundbuch eingetragen oder nicht; auch bei Anwartschaft auf einen solchen Wohnungseigentumsvertrag war hier anzukreuzen.

Auch für ehemalige Mietwohnungen, an denen nach Parifizierung des Hauses Eigentum erworben wurde, war „Eigenbenützung durch den Wohnungseigentümer“ anzukreuzen.

Dienst- oder Naturalwohnung: Eine Dienstwohnung ist eine Nebenleistung zur Entlohnung, bei der Naturalwohnung ist die Benützung ein Teil der Entlohnung (z.B. in der Landwirtschaft). Die Benützung ist unentgeltlich oder das zu entrichtende Entgelt liegt erheblich unter einer vergleichbaren „Miete“.

„Sonstiges Rechtsverhältnis“: Dazu zählen z.B. als „Zweitwohnungen zu Erholungszwecken“ gemietete Wohnungen, Ausgedingewohnungen und Wohnungen in Seniorenwohnanlagen, die mit „Wohnrecht auf Lebenszeit“ bewohnt werden, jedoch nicht aufgrund des Mietrechtsgesetzes.

Vereinzelt vorkommende Leasingverträge (am ehesten im Einfamilienhausbereich) sind den „Sonstigen Rechtsverhältnissen“ zuzuordnen.

Für Wohnungen, in denen zum Stichtag überhaupt keine Personen gemeldet waren, sollte vom Gebäudeeigentümer das vorgesehene Rechtsverhältnis angegeben werden.

19 Zur Gänze als Arbeitsstätte genützte Wohnung

Bei früheren Zählungen wurden Wohnungen, die zur Gänze als Arbeitsstätten genutzt wurden (z.B. Ordinationen, Kanzleien, Kleinbetriebe), nicht in die Erhebung einbezogen. In Vorbereitung des Gebäude- und Wohnungsregisters sollten diese Einheiten 2001 auch erfasst werden, was jedoch nicht in allen Gemeinden geschehen sein dürfte. Da die Zahlen daher nur aus methodischen Gründen publiziert werden und keinen Anspruch auf Vollerfassung der entsprechenden Nutzungseinheiten erheben können, werden sie nur in einer Übersicht im Anhang präsentiert.

20 Wohnungen in Einrichtungen/Anstaltshaushalten

Auch bei diesem Teilsegment von Wohneinheiten dürfte auf Grund der hohen Belastung der Gemeinden und der notgedrungen sparsamen Unterstützung durch STATISTIK AUSTRIA zum Zählungszeitpunkt keine Vollerfassung erfolgt sein. Eine Übersicht im Anhang zeigt die Zahl der erfassten Einheiten.

Erläuterungen zu einzelnen Tabellen

Die Tabellen der Publikation folgen weitgehend den Tabellen der Publikation „Häuser- und Wohnungszählung 1991 – Hauptergebnisse“.

Die Bezeichnung der Tabellen geht von der Ebene der Bundesländer-Publikationen aus:

Hier finden sich in den Tabellen G1a bis G3b die Ergebnisse der **Gemeinden** und **Bezirkssummen**, in den Tabellen B1 bis B13c die Strukturdaten des **Bundeslandes**.

Wenn sich einzelne Tabellen nur durch Wegfall nicht mehr erhobener Merkmale von den Tabellen 1991 unterscheiden, wird dies nicht gesondert erwähnt.

Zu Tabelle G1a

Zur Zeit der Planung der Publikationen war der Zeitpunkt der möglichen Rekonstruktion der nicht erhobenen Bauperiode nicht feststehend. Daher musste die Bauperiode herausgenommen werden und wurde an deren Stelle eine detailliertere Darstellung des/der Gebäudeeigentümer(s) incl. Staatsangehörigkeit aufgenommen.

Zu Tabelle G1b

Als im Frühjahr 2004 als Vorausgriff auf das Gebäude- und Wohnungsregister versucht werden konnte, die nicht erhobene Bauperiode mittels der Adresscodes der einzelnen Gebäude zu rekonstruieren, wurde G1b eingefügt.

Zu Tabelle G1c

Sie enthält die Aufschlüsselung der Wohngebäude (1991: Tabelle G1b) unter Verwendung der EU-Gebäudeklassifikation (s. Begriffe und Definitionen).

Zu Tabelle G1d

Sie enthält die Aufschlüsselung der Nichtwohngebäude (1991: Tabelle G1c) unter Verwendung der EU-Gebäudeklassifikation (s. Begriffe und Definitionen).

Zu Tabelle G2a

Durch die Erweiterung der Wohnräume um große Küchen/Wohnküchen (s. Begriffe und Definitionen) erhöht sich die Zahl der Wohnräume in der Steiermark von 1.787.000 auf 2.243.000. Wohnungen mit

1 bis 3 Wohnräumen sind (auch) dadurch weniger geworden, die Ausprägungen mit höherer Wohnraumanzahl sind erheblich häufiger besetzt.

Mittels des Segmentes L8T der Datenbank ISIS können die Wohnräume nach der restriktiveren Definition 1991 abgefragt werden.

Zu Tabelle G2b

Sie wurde als Übersichtstabelle für die (rekonstruierte) Bauperiode der Wohnungen neu aufgenommen.

Zu Tabelle G2c (1991: G2b)

Gegenüber 1991 hat sich die Zahl der Hauptwohnsitz(HWS)-Wohnungen der Kategorie-A um 128.000 erhöht, die Zahl der HWS-Wohnungen der Kategorie-D ist um fast 35.000 gesunken. Dadurch leben um nahezu 205.000 mehr Personen in bestausgestatteten Wohnungen, die Zahl der Bewohner von Substandardwohnungen ist um 81.000 niedriger geworden.

Zu Tabelle G3b

Der Vergleich der Veränderungsspalten der Wohnungen bzw. der HWS-Wohnungen zeigt, dass in der Mehrzahl der Politischen Bezirke und Gemeinden so wie im Bundesland-Durchschnitt die Summen sämtlicher Wohnungen gegenüber 1991 mehr zugenommen haben als die der HWS-Wohnungen. Diese in einzelnen Bezirken hohen Zunahmen der Nicht-HWS-Wohnungen laufen Gefahr, zu falschen Interpretationen zu verleiten. Es darf daraus nicht geschlossen werden, dass in vielen Gemeinden mehr Nicht-HWSitze als HWS-Wohnungen errichtet wurden. Die hohen Zunahmen zeigen vor allem den Einfluss der erhöhten Erfassung von Wohnsitzen durch den elektronischen Vergleich mit dem Meldewesen¹⁾. Vor allem in Bezug auf die Nebenwohnsitz(NWS)-Wohnungen muss von einem Bruch gegenüber 1991 gesprochen werden:

Die Zahl der Wohnungen „nur mit Nebenwohnsitzangabe“ war 1991 sehr von der Vorgangsweise der einzelnen Gemeinden bei der Zählung abhängig,

¹⁾ In Tabelle B5a findet sich der Vergleich der Zahl der Nebenwohnsitz-Wohnungen und der Wohnungen ohne Wohnsitzangabe in Salzburg: Zunahme der NWS-Wohnungen um 29%, (Österreichweit 46%), Zunahme der Wohnungen ohne Wohnsitzangabe um 39% (Österreichweit: 19%).

während sie 2001 durch die Nebenwohnsitze laut Meldewesen vorgegeben war. Diese Vorgangsweise führte vermutlich sogar zu einer vollzähligeren Erfassung sämtlicher Wohnungen.

Die Bereinigung der Nebenwohnsitz-Fälle konnte ergeben:

- in Einzelfällen eine Zunahme der Hauptwohnsitz-Wohnungen (ev. als Ergebnis von Reklamationsverfahren),
- eine Zunahme der NWS-Wohnungen, wenn 1991 aus Zeit- oder anderen Gründen deren Erfassung unterblieb oder in geringerem Umfang erfolgte,
- eine Zunahme der Wohnungen ohne Wohnsitzangabe, wenn veraltete NWS-Meldungen bereinigt wurden.

Zu den Tabellen B1 bis B4 aus 1991: Ähnliche Auswertungen zu Fragen nach Flächen, Geschoßen, Fragen der Wasserwirtschaft sollten etwa ab 2006 aus dem in Entstehung begriffenen Gebäude- und Wohnungsregister möglich werden.

Zu Tabelle B1 (1991: B5)

Sie enthält sämtliche Gebäude- und Wohnungen nach der EU-Gebäudeklassifikation (s. Begriffe und Definitionen). Die Wohnungen in „Wohngebäuden mit Sitz eines landwirtschaftlichen Betriebes“ finden sich in Tabelle B5a und B5b.

Zu Tabelle B2

Sie ähnelt der Tabelle B3 aus 1991 und enthält (statt der zum Planungszeitpunkt nicht verfügbaren Bauperiode) einen Vergleich des/der Gebäudeeigentümer(s) mit 1991. Dies zeigt z.B., dass die Gemeinden in absoluten Zahlen als Eigentümer von Gebäuden und von Wohnungen noch etwas zugenommen haben. Die Bestände der Gemeinnützigen Bauvereinigungen haben sowohl auf Wohnungs- wie auch Gebäudeebene um etwa ein Zehntel abgenommen. Trotzdem bewohnten 2001 90.600 Personen Wohnungen im Eigentum der Gemeinnützigen Bauvereinigungen (meist als Genossenschaftswohnungen bezeichnet; 1991:111.000). In relativen Zahlen ergaben sich bei Gebäuden und Wohnungen im Eigentum sonstiger juristischer Personen die höchsten Zuwächse.

Zu Tabelle B3 (1991: B8)

Anders als 1991 wurde 2001 auch der Brennstoff/Energieträger der Blockheizungen/Biomassefernwärme-Werke über die Gebäude erhoben. Die entsprechende Teilmenge in der Tabelle zeigt den hohen Anteil der mittels Hackschnitzel u. ähnlichen nachwachsenden Rohstoffen beheizten Anlagen, die vorwiegend für Ein- und Zweifamilienhäuser eingesetzt sind. Durch die Bedingung, die Heizungsanlage anzugeben, mit welcher überwiegend geheizt wird, konnten vermutlich „alternative Wärmebereitstellungssysteme“ (z.B. Wärmepumpen) öfters nicht angegeben werden. So erreicht der Anteil dieser Systeme an den gesamten Gebäuden mit Zentralheizung nur knapp 1%.

Zu den Tabellen B4a und B4b (1991: B7)

Gebäude und Wohnungen wurden getrennt, da die Darstellung der Wohnungsebene nur mehr für jene Merkmale geboten wird, bei welchen ein Missverständnis auszuschließen ist. So werden die (Gesamtzahl der) Wohnungen in den Gebäuden, in welchen z.B. nachträgliche Dachgeschoßausbauten vorgenommen wurden, nicht ausgewiesen, da die Zahl der durch den nachträglichen Dachgeschoßausbau hinzugekommenen Wohnungen nicht erhoben wurde²⁾.

Zu den Tabellen B5a und B5b (1991: B12)

Obwohl In Bezug auf das Merkmal „Wohngebäude“ von einem Bruch gegenüber 1991 gesprochen werden muss, werden die Wohnungen auch in einigen Tabellen nach diesem Merkmal ausgewertet. (s. Begriffe und Definitionen). Die Ergebnisse für die Ausprägung „Wohngebäude mit Sitz eines landwirtschaftlichen Betriebes“ sind für 2001 als Näherungsgröße vermutlich auf regional hoher Ebene verwertbar, vor allem auf tiefer regionaler Ebene wird aber immer auf den besprochenen Bruch durch die geänderte Ermittlungsform hingewiesen werden müssen. Die Ausprägung „Wohngebäude mit zusätzlicher anderer Nutzung“ ist mit den Ergebnissen dieser Kategorie 1991 nicht vergleichbar.

²⁾ Diese Zahl wurde im Laufe der wohnbaustatistischen Erhebungen der letzten Jahre (1999 bis 2003) miterhoben, ist aber in die weit zurückreichenden ISIS-Zeitreihen der Wohnbaustatistik nicht integrierbar. Sonderauswertungen dazu sind jedoch möglich.

Das Merkmal „Wohnsitzangabe“ ist (wie oben zu Tabelle G3b besprochen) eingeschränkt vergleichbar und wegen der großen Bedeutung des Merkmals wird der Vergleich mit 1991 geboten³⁾.

Die in Teil B5a ausgewiesenen Wohnungen im Eigentum von Gemeinnützigen Bauvereinigungen (GBV) stellen nicht deren Gesamtzahl dar, sondern nur die in Gebäuden mit inländischem Gebäudeeigentümer. Die auf die Gesamtzahl fehlenden 85 Wohnungen liegen in Gebäuden, für welche bei der Staatsangehörigkeit auch ausländische (Mit-) Eigentümer angegeben waren. In der Frage der Staatsangehörigkeit war Mehrfachmarkierung zulässig. Wenn sich in Gebäuden von mehrheitlichem Eigentum einer GBV (überwiegend Miet-/Nutzungsobjekte) auch Eigentumswohnungen von Nicht-Österreichern befanden, war dies bei der Staatsangehörigkeit der Gebäudeeigentümer anzugeben und ist somit auch eine nicht (rein) österreichische Staatsangehörigkeit korrekt. (Generell sind Gemeinnützige Bauvereinigungen österreichische Unternehmen.)

Im Teil B5b wurden die „rekonstruierten Bauperioden“ als Bänder eingefügt, ohne den Summenteil (B5a) zu wiederholen.

Zu den Tabellen B6a und B6b (1991: B13, B14)

Aus Layout-Gründen werden die niedrig besetzten Kategorie-C-Wohnungen nicht in detaillierter Form dargestellt.

Zu Tabelle B7 (1991: B15a, B15b)

Für die Darstellung der „externen Wohnungsausstattung“, die 1991 erhoben und ausgewertet worden war, war die spezielle Ausweisung der Wohnungen in Geschoßwohnbauten (Wohnungen in Wohngebäuden mit 3 oder mehr Wohnungen) sinnvoll⁴⁾, für die Ausstattungsmerkmale der Wohnungen selbst, auf die sich die Erhebung 2001 beschränken musste, ist aber die Gegenüberstellung der Wohnungen in Ein- und Zweifamilienhäuser und der Wohnungen in Geschoßwohnbauten von Interesse.

³⁾ Wohnungen ohne Wohnsitzangabe in Wohngebäuden mit Sitz eines landwirtschaftlichen Betriebes sind vermutlich meist Ferienwohnungen. Ein „Hauptwohnsitzer“ war mindestens erforderlich, damit die Zuordnung zu dieser Wohngebäudeart vorgenommen wurde.

Zu Tabelle B8 (1991: B20)

Von sämtlichen Hauptmietverträgen wurden 14,2 % als befristet angegeben. Diesbezüglich unplausibel erscheinende Ergebnisse (z.B. befristete Hauptmieten in Gebäuden Gemeinnütziger Bauvereinigungen) können auch durch die Erhebung der Befristung beim Wohnungsinhaber, des Eigentümers des Gebäudes auf Gebäudeebene entstehen.

Zu Tabelle B9a, B9b (1991 nicht erhoben)

Im Textteil in Übersicht 11 werden die Gebäude nach dem Eigentumswohnungsanteil und der Anzahl der von den Eigentümern selbst genutzten Wohnungen dargestellt. Tabelle B9a bringt dazu die Wohnungsebene. Sie ermöglicht z.B. folgende Aussagen:

- Rund 21.000 Wohnungen liegen in reinen Eigentumswohnungsgebäuden (laut Angabe auf dem jeweiligen Gebäudeblatt, ausgefüllt durch den Eigentümervertreter z.B. Hausverwaltung, ist die Anzahl der Eigentumswohnungen im Gebäude ident mit der Anzahl der Wohnungen des Gebäudes.
- Wenn die Gruppe der Gebäude mit 6 bis 10 Wohnungen mit ihren insgesamt 10.200 Wohnungen als Beispiel herausgegriffen wird, dann sind 1.100 dieser Wohnungen in Gebäuden, in denen nur 3 bis 5 Wohnungen von den Eigentümern selbst genutzt werden.

Tabelle B9b zeigt direkt die Angaben zum Rechtsgrund: Von den oben angesprochenen 10.200 Wohnungen (Gebäude mit 6 bis 10 Wohnungen) stehen 9.200 in Eigenbenützung, rund 700 werden als Hauptmieten genützt, etwa 200 als Dienstwohnungen, 70 in einem sonstigen Rechtsverhältnis genützt.

Mittels einer Sonderauswertung wurde für die Steiermark die Gesamtzahl der auf dem Gebäudeblatt angegebenen Eigentumswohnungen in Gebäuden mit mehr als 2 Wohnungen ermittelt. Im Jahr 2001 waren dies 67.000 Wohnungen. Von diesen werden rund 63.000 von den Eigentümern selbst genutzt (siehe Anhang Übersicht 1).

⁴⁾ z.B. „Für wie viele Wohnungen in Geschoßwohnbauten war „Hausgartenbenützung“ angegeben worden?“

Zu Tabelle B10 (1991: B16)

Befristete Mietverhältnisse scheinen etwas häufiger bei größeren Haushalten (3 und mehr Personen) vorzukommen.

Zu Tabelle B11 (1991: B17)

Betreffend die Belagsziffer „Wohnräume pro Bewohner“ ist nochmals darauf hinzuweisen, dass 2001 Küchen ab 4 m²/Wohnküchen auch als Wohnraum gezählt wurden. Dadurch sollte diese Belagsziffer nicht unkommentiert mit 1991 verglichen werden. Eine Berechnung nach der Wohnraumdefinition 1991 zeigt, dass bei bis zu 5 Wohnräumen in den meisten Teilgruppen eine Verminderung um 0,1 bis 0,3 Wohnräume eingetreten ist, nur bei Wohnungen mit 6 oder mehr Wohnräumen und 1 bis 2 Personen erhöhten sich die Bezugszahl erheblich. Diese Berechnung wird - da nicht der Definition 2001 entsprechend - nicht in die Publikation aufgenommen, kann aber auf Wunsch zur Verfügung gestellt werden. Die Definition der Nutzfläche ist unverändert, der Vergleich mit 1991 zeigt generell, dass 2001 pro Bewohner 6 m² Nutzfläche mehr zur Verfügung stehen; ab 4 Personen in der Wohnung reduziert sich die Zunahme auf durchschnittlich höchstens 3 m².

Zu Tabelle B12 (1991: B18)

Sie zeigt die durchschnittlichen Belagsverhältnisse nach Ausstattungskategorien.

Zu Tabelle B13 (1991: B21)

Während die Tabelle 1991 nur die Brennstoffe/Energieträger auf Wohnungsebene bot, enthält sie nun für alle Heizungsarten mit Ausnahme der Fernwärme auch die Energieträger. Nach Fertigstellung der Ergebnisse nach Bauperioden wurden diese noch als Teile B13b und B13c angefügt.

Zu den Übersichten im Anhang

Die automationsunterstützte Bearbeitung von Erhebungseinheiten stellte für viele Gemeinden eine große Belastung dar und die sparsame Unterstützung durch Statistik Austria musste sich den zentralen Erhebungseinheiten (Personen, Gebäude und Wohnungen im allgemeinen, Arbeitsstätten) widmen. Die Erfassung von sehr speziellen Teilmassen wie Wohnungen in Einrichtungen/Anstalten oder Wohnungen, die zur Gänze als Arbeitsstätte genutzt werden, blieb dabei eher auf der Strecke. Infolge der sehr wahrscheinlichen Untererfassung werden die diesbezüglichen Ergebnisse nur in einfachen Übersichten gebracht.

Gebäudeblatt

Gebäude- und Wohnungszählung am 15. Mai 2001

Republik
Österreich



Bitte schreiben Sie Ziffern und Buchstaben blau oder schwarz entsprechend der folgenden **Musterzeile**. Die Bearbeitung des Blattes kann dann sparsamer und schneller erfolgen. Bitte nicht knicken. Nützen Sie auch die Hinweise in den Erläuterungen.

0 1 2 3 4 5 6 7 8 9

A B C D E F G H I J K L M N Ö P Q R S T U V W X Y Z

Adresse:

Straße bzw. Ortschaft

Hausnummer

Name der Gemeinde

Postleitzahl

Gebäudebezeichnung: Bei 2 (oder mehr) Gebäuden an dieser Adresse tragen Sie bitte zu deren Unterscheidung - wenn keine vorgegeben ist - eine **Gebäudebezeichnung** ein, z.B.: "Wohnhaus" oder "Werkstätte"; "Lagerhalle" oder "Montagehalle".

1 Eigentümer des Gebäudes (Bitte nur eine Ankreuzung, im Zweifelsfall nach der Mehrheit der Eigentumsanteile):

1.1 **Private Eigentümer** (inkl. Einzelfirmen): Eine Person Mehrere Personen

1.2 **Sonstige Eigentümer:** Bund Land Gemeinde Andere öffentlich-rechtliche Körperschaft (z.B. Kammer)
Gesetzl. anerk. Kirche, Religionsgesellschaft Gemeinnützige Bauvereinigung Sonstige Unternehmen (z.B. AG, GmbH, Bank) Andere Eigentümer (z.B. Verein)

1.3 **Staatsangehörigkeit der Eigentümer** (Mehrfachangaben möglich): Österreich Sonstiger EU-Staat Anderer Staat

2 Zahl der Wohnungen im Gebäude

(Stiegenhaus): keine eine zwei drei wenn mehr als drei, bitte Zahl angeben:

z.B. Einfamilienhaus

Wenn mehr als zwei Wohnungen im Gebäude:
Wie viele dieser Wohnungen sind Eigentumswohnungen
(nach Wohnungseigentumsgesetz)?

keine eine zwei drei wenn mehr als drei, bitte Zahl angeben:

3 Überwiegende Nutzung des Gebäudes (Bitte nur eine Nutzung ankreuzen):

Wohngebäude Senioren-, Studenten-, Schülerheim, Schwestertrakt o.Ä. Hotel, Gasthof, Pension o.Ä.
Bürogebäude, Postamt, Rathaus, Gericht o.Ä. Geschäftsgebäude, Kaufhaus, Markthalle, Tankstelle o.Ä. Bahnhof, Flughafen, Sendestation, Parkgarage o.Ä.
Werkstätte, Industrie- oder Lagerhalle, Silo o.Ä. Theater, Museum, Schule, Spital, Sporthalle o.Ä. Kirche, Feuerwehr-, Polizeikaserne, sonstiges Gebäude

4 Gebäudezentralheizung:

4.1 **Wird das Gebäude zentralbeheizt?** ja Weiter bei Frage 4.2 nein Weiter bei Frage 5

4.2 **Welche Zentralheizung wird verwendet?** Hauszentralheizung Weiter bei Frage 4.3
Blockheizung oder Biomassefernwärme Fernwärme Weiter bei Frage 5

4.3 Überwiegend verwendeter Brennstoff (Energieträger) dieser Zentralheizung:

Heizöl Holz Hackschnitzel, Sägespäne, Pellets, Stroh Kohle, Koks, Briketts Elektrischer Strom
Gas Alternative Wärmebereitstellungssysteme (Solarenergie, Wärmepumpe usw.) Sonstiger Brennstoff

Bitte hier nichts eintragen !

Ö

Bitte wenden !

E PS

Adressnummer

AF

Nur für Gebäude, die vor 1991 fertiggestellt wurden:

5 Wurden in den letzten 10 Jahren bauliche Maßnahmen nachträglich durchgeführt?

Zubau ab 4 m ² (ausgenommen Privatgaragen)	<input type="checkbox"/>	Anschluss an Gasnetz	<input type="checkbox"/>	Zusammenlegung von Wohnungen	<input type="checkbox"/>
Aufstockung	<input type="checkbox"/>	Anschluss an Fernwärmenetz	<input type="checkbox"/>	Trennung von Wohnungen	<input type="checkbox"/>
Dachgeschoßausbau	<input type="checkbox"/>	Einbau einer neuen Zentral- heizung für das ganze Gebäude	<input type="checkbox"/>	Umwandlung von Wohnungen in Büros oder andere Arbeitsstätten	<input type="checkbox"/>
Einbau eines Personenaufzuges	<input type="checkbox"/>	Einbau "alternativer" Wärmebereitstellungssysteme	<input type="checkbox"/>	Umwandlung von Büros oder anderen Arbeitsstätten in Wohnungen	<input type="checkbox"/>
Dachneudeckung	<input type="checkbox"/>	Fassadenerneuerung ohne Wärmedämmung	<input type="checkbox"/>	Erneuerung von Wasser- und Sanitärinstallationen	<input type="checkbox"/>
Erneuerung der Fenster im über- wiegenden Teil des Gebäudes	<input type="checkbox"/>	Fassadenerneuerung mit Wärmedämmung	<input type="checkbox"/>	Anschluss an Kanalnetz	<input type="checkbox"/>
Anschluss an Wasserleitungsnetz	<input type="checkbox"/>	Andere Wärmeschutzmaßnahmen	<input type="checkbox"/>	Errichtung einer Hauskläranlage	<input type="checkbox"/>

ERLÄUTERUNGEN

ALLGEMEINES

A. Für jedes Gebäude ist ein eigenes Gebäudeblatt auszufüllen. Gebäude sind freistehende oder - bei zusammenhängender Bauweise - klar gegeneinander abgegrenzte Baulichkeiten, deren verbaute Fläche mindestens 20 m² beträgt. In Wohnhausanlagen bzw. größeren Wohnobjekten gilt - unabhängig von der Hausnummerierung - jedes Stiegenhaus als eigenes Gebäude.

B. Der Eigentümer des Gebäudes oder sein bevollmächtigter **Vertreter** (z.B. Gebäudeverwaltung) ist zur Ausfüllung des Gebäudeblattes verpflichtet. Alle Angaben unterliegen aufgrund des Bundesstatistikgesetzes 2000 einer **strengen Geheimhaltung**.

ZU EINZELNEN FRAGEN

FRAGE 1:

Sind **mehrere private** Personen Eigentümer des Gebäudes (z.B. Miteigentum von Ehepartnern; Gebäude mit Eigentumswohnungen), so ist das entsprechende Kästchen anzukreuzen.

Gehören Eigentumsanteile an einem Gebäude privaten Personen und andere Anteile **nicht privaten (= sonstigen)** Eigentümern, so ist die Ankreuzung nach der Mehrheit der Eigentumsanteile vorzunehmen. Bei genau gleichen Teilen ist bei jenem Eigentümer anzukreuzen, der die Entscheidungen für das Gebäude vorwiegend trifft.

Andere öffentlich-rechtliche Körperschaften sind z.B. Kammern oder Sozialversicherungsträger.

FRAGE 2:

Für die **Zahl der Wohnungen** im Gebäude gilt die ursprüngliche Widmung. Wurde also z.B. eine Wohnung zur Gänze in ein Büro umgewandelt, so ist sie als Wohnung zu zählen und auch als Arbeitsstätte.

Die Frage nach den Eigentumswohnungen ist nur bei Gebäuden mit mehr als zwei Wohnungen zu beantworten: Alle **Eigentumswohnungen** nach dem Wohnungseigentumsgesetz sind hier anzugeben; auch Eigentumswohnungen, die **vermietet** sind, sind mitzuzählen.

FRAGE 3:

Bei **gemischter** Nutzung ist nach der **überwiegenden** Nutzung zuzuordnen.

"**Wohngebäude**" dienen überwiegend Wohnzwecken.

"Senioren-, Studenten-, Schülerheim, Schwestertrakt" sind Beispiele für **Wohngebäude von Gemeinschaften**. Auch bei hier nicht genannten ähnlichen Gebäuden bzw. überwiegend von bestimmten Personengruppen bewohnten Gebäuden ist dieses Kästchen anzukreuzen.

Zu "**Hotels** oder ähnlichen Gebäuden" zählen auch Ferien- und Erholungsheime.

"**Bürogebäude**" ist auch anzukreuzen für Verwaltungsgebäude, Bank, Konferenzzentrum oder ähnliche Gebäude.

"Geschäftsgebäude, Kaufhaus o. Ä." ist für Gebäude, die überwiegend dem **Groß- oder Einzelhandel** dienen, vorgesehen.

"Bahnhof, Flughafen, Sendestation, Parkgarage" sind Beispiele für Gebäude des **Verkehrs- und Nachrichtenwesens**.

"**Werkstätte, Industrie- oder Lagerhalle**" umfasst auch Fabriken, Kühlhäuser und andere Speziallager.

"Theater, Museum, Schule, Spital, Sporthalle o.Ä." sind Beispiele für Gebäude, die **Kultur- und Freizeitzwecken** bzw. dem **Bildungs- und Gesundheitswesen** dienen.

Für Gebäude, die keinem der hier besprochenen Zwecke zuzuordnen sind, ist das letzte Kästchen zu dieser Frage ("sonstiges Gebäude") anzukreuzen.

FRAGE 4:

Zu 4.1 und 4.2: Als **zentralbeheizt** gelten nicht nur Gebäude mit Hauszentralheizung, sondern auch an ein Fernwärmenetz angeschlossenes Gebäude; weiters Gebäude, die von einem nicht weit entfernten Biomasseheizwerk oder einem Blockheizwerk aus mit Wärme versorgt werden (Nahwärmanlagen).

Wenn ein Gebäude zur Gänze mit elektrischer Boden-, Decken- oder Wanddirektheizung ausgestattet ist, soll "Hauszentralheizung" angekreuzt werden.

Zu 4.3: Mit "überwiegend" ist jener **Brennstoff** gemeint, der in der Hauptheizperiode (letzter Winter) verwendet wurde. "Alternative Wärmebereitstellungssysteme" oder Brennstoffe sind nur dann anzukreuzen, wenn das Gebäude **überwiegend** auf diese Weise beheizt wird.

FRAGE 5:

Diese Frage bezieht sich nur auf **nachträglich** durchgeführte Baumaßnahmen.

"**Andere Wärmeschutzmaßnahmen**" sind z.B. bei durchgeführten Deckendämmungen anzukreuzen.

Der "**Einbau 'alternativer' Wärmebereitstellungssysteme**" ist anzukreuzen, wenn zusätzlich zu einer bestehenden Heizung (als Ergänzung) oder für Warmwasseraufbereitung eine Wärmepumpe eingebaut oder Sonnenkollektoren aufgestellt wurden.

Wenn jedoch eine neue Zentralheizung mit einer Wärmepumpe anstelle eines Heizkessels eingebaut wurde, ist das Kästchen "Einbau einer neuen Zentralheizung" anzukreuzen.

Weitere Auskünfte erhalten Sie bei Ihrem Zählorgan oder Ihrer Gemeinde (Zählungsstelle)



Bitte schreiben Sie Ziffern und Buchstaben blau oder schwarz entsprechend der folgenden **Musterzeile**. Die Bearbeitung des Blattes kann dann sparsamer und schneller erfolgen. Bitte nicht knicken. Nützen Sie auch die Hinweise in den Erläuterungen.

0 1 2 3 4 5 6 7 8 9

Ä B C D E F G H I J K L M N Ö P Q R S T Ü V W X Y Z

Adresse:

Straße bzw. Ortschaft

Hausnummer / Stiege / Stock / Türnummer

Name der Gemeinde

Postleitzahl

1 Lage und Ausstattung der Wohnung (Bitte alles Zutreffende ankreuzen):

1.1 Lage der Wohnung (Bei mehreren Geschossen bitte jenes ankreuzen, in welchem die Eingangstüre liegt):

- im Keller (Souterrain) im Erdgeschoß in einem Zwischengeschoß (Hochparterre, Mezzanin)
 im 1. Stock im 2. Stock im -ten Stock im ausgebauten Dachgeschoß

1.2 Küche, Kochnische

- Küche (4 m² und mehr), Wohnküche
 Küche (weniger als 4 m²)
 Kochnische
 weder Küche noch Kochnische

1.3 Sonstige Ausstattung vorhanden

- | | ja | nein |
|---------------------------------------|-------------------------------------|-------------------------------------|
| Badezimmer, Duschecke | <input checked="" type="checkbox"/> | <input checked="" type="checkbox"/> |
| WC innerhalb der Wohnung | <input checked="" type="checkbox"/> | <input checked="" type="checkbox"/> |
| Zentralheizung | <input checked="" type="checkbox"/> | <input checked="" type="checkbox"/> |
| Wasseranschluss innerhalb der Wohnung | <input checked="" type="checkbox"/> | <input checked="" type="checkbox"/> |

1.4 Anzahl der weiteren Wohnräume (Zimmer, Stuben, Kabinette (Bitte ständig gewerblich genutzte Räume und Fremdenzimmer nicht einbeziehen!))

- 1 2 3 4 5 6 7 8 9 10 od. mehr

2 Nutzfläche der Wohnung

(Bitte ständig gewerblich genutzte Räume und Fremdenzimmer nicht einbeziehen):

ganze m²:

m²

Beispiel:

m²

3 Überwiegende Art der Heizung:

- Fernwärme oder Blockheizung Hauszentralheizung Gaskonvektoren Elektroheizung (fest angeschlossene Heizkörper)

Überwiegend verwendeter Brennstoff (Bitte nur einen Brennstoff ankreuzen):

- Wohnungszentralheizung (Etagenheizung) Holz Kohle, Koks, Briketts Heizöl Gas Strom (bewegliche Elektroheizgeräte) Sonstiger Brennstoff

4 Wird die Wohnung als Arbeitsstätte genutzt (z.B. Büro, Werkstätte, Ordination, Kanzlei, selbständiger Vertreter)?

- ja
 die ganze Wohnung
 ein Teil der Wohnung } Bitte ein Arbeitsstättenblatt ausfüllen!
 nein

5 Rechtsgrund für die Wohnungsbenützung:

- Hauptmiete (auch Genossenschaftswohnung)
 Mietverhältnis derzeit befristet
 Mietverhältnis unbefristet
 Eigenbenützung durch den Gebäudeeigentümer Eigenbenützung durch den Wohnungseigentümer (Eigentumswohnung)
 Dienst- oder Naturalwohnung Sonstiges Rechtsverhältnis (Untermieter, Benützung ohne Entgelt durch Verwandte des Hauseigentümers usw.)

Bitte hier nichts eintragen!

E

sonstige Unterkunft

Ö

AF

ERLÄUTERUNGEN

ALLGEMEINES

A. Für jede Wohnung ist ein **eigenes Wohnungsblatt** auszufüllen. **Auch bei Einfamilienhäusern** ist zusätzlich zum Gebäudeblatt ein Wohnungsblatt auszufüllen.

Als **Wohnung** gilt ein Raum oder gelten mehrere Räume mit Nebenräumen, die eine in sich abgeschlossene Einheit bilden und mindestens mit Küche oder Kochnische ausgestattet sind.

Auch für **leerstehende** Wohnungen ist ein Wohnungsblatt auszufüllen. Das gilt auch für Ferienwohnungen in Privathäusern, sogar wenn diese nur einen geringen Teil des Jahres benützt werden.

B. Nicht als Wohnung gelten (daher kein Wohnungsblatt ausfüllen):

- Behelfsunterkünfte (z.B. Baracken)
- Wohnwagen und Mobilheime (auch dann nicht, wenn sie auf einem festen Fundament mit dauerhaft eingerichteten Anschlüssen stehen)
- Einzelräume ohne Küche oder Kochnische (z.B. Unterkunft am Arbeitsort in einem Hotel oder einer Pension)
- Gemeinschaftsunterkünfte, z. B. in Pflegeheimen, Studentenheimen
- Appartements oder Ferienwohnungen in Fremdenverkehrsbetrieben (auch dann nicht, wenn sie über Küche oder Kochnische verfügen)

C. Befindet sich in der Wohnung eine **Arbeitsstätte** (Frage 4), so ist ein "Arbeitsstättenblatt" auszufüllen (bitte vom Zählorgan bzw. von der Gemeinde anfordern!) und mit den anderen Zählungsformularen abzugeben.

D. Verpflichtet zur Ausfüllung des Wohnungsblattes ist der Wohnungsinhaber bzw. dessen Beauftragter, bei **leerstehenden** Wohnungen der Gebäudeeigentümer oder sein bevollmächtigter Vertreter (z.B. Gebäudeverwaltung).

Das ausgefüllte Wohnungsblatt ist zusammen mit den Volkszählungsbelegen abzugeben. Alle Angaben unterliegen aufgrund des Bundesstatistikgesetzes 2000 einer **strengen Geheimhaltung**.

ZU EINZELNEN FRAGEN

FRAGE 1:

Wenn die Wohnräume **der selben Wohnung** in zwei oder mehreren Stockwerken übereinander liegen, so ist das Geschoß anzugeben, in welchem die Eingangstüre der Wohnung liegt.

Als **ausgebautes Dachgeschoß** gelten alle Geschoße mit (teilweise) schrägen Decken (auch solche, die halbhohe Außenmauern besitzen), egal, ob der Ausbau bereits zur Zeit der Errichtung des Gebäudes oder erst nachträglich erfolgte.

Bei dieser Frage sind wichtige **Räume** und andere vorhandene **Ausstattungsmerkmale** der Wohnung anzukreuzen:

Eine **Kochnische** ist Teil eines anderen Raumes.

WC innerhalb der Wohnung ist auch dann anzukreuzen, wenn sich das WC im Badezimmer befindet.

Wohnräume sind Wohn-, Schlaf-, Kinder- und "Gästezimmer" (für Verwandte, Bekannte).

Nicht als Wohnraum zählt: Abstellraum, Speisekammer, Schrankraum, Veranda usw.

Gewerblich genutzte Räume und **Fremdenzimmer**, die nie für eigene Wohnzwecke herangezogen werden, sind dabei nicht zu berücksichtigen. Räume, die nur saisonweise als Fremdenzimmer und die übrige Zeit des Jahres vom Haushalt benutzt werden, sind allerdings mitzuzählen.

FRAGE 2:

Bitte in das Zahlenfeld nur ganze Quadratmeter eintragen und **keine** Striche oder Komma setzen.

Die **Nutzfläche** der Wohnung ist die Summe der Flächen sämtlicher Wohnräume, Küchen und Nebenräume. Bei allen Einfamilienhäusern sind auch die Flächen von Fluren, Treppen usw. mit einzubeziehen. Offene Balkone und Terrassen sowie Keller und Dachbodenräume sind, soweit sie nicht bewohnbar ausgestattet sind, bei der Berechnung der Nutzfläche nicht mitzuzählen. Räume, die nur saisonweise als Fremdenzimmer genützt werden, sind zu berücksichtigen, nicht jedoch gewerblich genutzte Räume und Fremdenzimmer, die nie für eigene Wohnzwecke herangezogen werden.

FRAGE 3:

Die überwiegende Art der **Heizung** ist jene, mit der die **Mehrzahl der Räume**, und zwar während der Hauptheizperiode (letzter Winter), beheizt wurde. "Fernwärme oder Blockheizung" ist nicht nur bei Versorgung durch ein Fernheizwerk anzugeben, sondern auch dann, wenn ein Blockheizwerk mehrere Gebäude einer Wohnhausanlage mit Wärme versorgt.

Wird ein **Einfamilienhaus** zentral beheizt, und wurden die Heizungsfragen bereits am Gebäudeblatt (Frage 4) beantwortet, so ist am Wohnungsblatt nur mehr "Hauszentralheizung" anzukreuzen; die Frage nach dem Brennstoff muss am Wohnungsblatt nicht mehr beantwortet werden. **Elektroheizung (fest angeschlossene Heizkörper)** ist z. B. auch im Fall von elektrischer Boden-, Wand- oder Deckendirektheizung anzukreuzen.

Der **überwiegend verwendete Brennstoff** ist nur im Fall von Wohnungszentral- oder Einzelofenheizung anzugeben.

FRAGE 4:

Die Frage nach einer **Arbeitsstätte in der Wohnung** dient auch der Ermittlung von Arbeitsstätten von Selbständigen, deren Wohnung (zum Teil) zugleich ihre Arbeitsstätte ist: z.B. die Ordination eines Arztes, die Kanzlei eines Rechtsanwaltes, eine Schneiderwerkstatt.

Auch für diejenigen Selbständigen, die ihrer Arbeit an ständig wechselnden Orten nachgehen (z.B. selbständige Taxifahrer, selbständige Handelsvertreter), zählt die Wohnung (=Firmensitz) als Arbeitsstätte.

Weder die Vermietung von Privatzimmern noch Heimarbeit (auch nicht Teleworking) in der Wohnung begründen eine Arbeitsstätte.

FRAGE 5:

Hauptmiete kann sowohl auf dem Mietrechtsgesetz als auch auf dem Wohnungsgemeinnützigkeitsgesetz beruhen. Hauptmiete ist auch anzukreuzen bei Gemeindewohnungen, bei Genossenschaftswohnungen (Miet- oder Nutzungsvertrag) und bei einer gemieteten Eigentumswohnung; auch bei Mietkaufwohnungen, deren Kauf erst zu einem späteren Zeitpunkt möglich ist.

Unter **Eigenbenützung als Gebäudeeigentümer** fallen die

- Wohnungen in Ein- und Zweifamilienhäusern, die vom Hauseigentümer bewohnt werden und
- Wohnungen des Gebäudeeigentümers in einem Miethaus - auch dann, wenn sie abrechnungsmäßig wie Mietwohnungen behandelt werden.

Eigenbenützung als Wohnungseigentümer (Eigentumswohnung) ist anzukreuzen, wenn Miteigentum am Grundstück, verbunden mit dem ausschließlichen Nutzungsrecht an einer Wohnung besteht. Es muss ein Vertrag zwischen den Miteigentümern aufgrund des **Wohnungseigentumsgesetzes** vorliegen - gleichgültig, ob schon im Grundbuch eingetragen oder nicht; auch bei Anwartschaft auf einen solchen Wohnungseigentumsvertrag ist hier anzukreuzen.

Dienst- oder Naturalwohnung: Eine Dienstwohnung ist eine Nebenleistung zur Entlohnung, bei der Naturalwohnung ist die Benützung ein Teil der Entlohnung (z.B. in der Landwirtschaft).

"Sonstiges Rechtsverhältnis": Dazu zählen z.B. als "Zweitwohnungen zu Erholungszwecken" gemietete Wohnungen, Ausgedingwohnungen und Wohnungen in Seniorenwohnanlagen, die mit "Wohnrecht auf Lebenszeit" bewohnt werden, jedoch nicht aufgrund des Mietrechtsgesetzes.

Weitere Auskünfte erhalten Sie bei Ihrem Zählorgan oder Ihrer Gemeinde (Zählungsstelle)



TABELLEN

Tabelle G1a: Gebäude nach Eigentümer des Gebäudes, Staatsangehörigkeit

Politischer Bezirk, Gemeinde	Gebäude												
	Ins- gesamt	im Eigentum von ...										Aus- ländern als Allein- oder Mit- eigen- tümer	darunter: "EU-" Aus- länder als Allein- oder Mit- eigen- tümer
		Inländern											
		Zu- sammen	Privatper- son(en)	Bund	Land	Ge- meinde	Andere öffent- lich rechtl. Körper- schaf- ten	Gemein- nützige Bauver- einigung	Sonstige Unter- nehmen (z.B. AG, Bank, GmbH)	Andere Eigen- tümer (z.B. Ver- eine)			
6 Steiermark	325.822	319.000	287.337	1.428	1.133	7.751	2.821	6.017	10.816	1.697	6.822	4.957	
601 Graz (Stadt)	36.061	35.078	30.040	113	343	829	414	1.152	1.956	231	983	622	
602 Bruck an der Mur	16.528	16.218	13.085	99	59	634	219	1.110	911	101	310	228	
01 Aflenz Kurort	442	425	379	1	-	9	12	2	17	5	17	16	
02 Aflenz Land	592	579	556	1	3	6	-	3	9	1	13	9	
03 Breitenau am Hochlantsch	631	619	515	-	-	20	5	3	72	4	12	11	
04 Bruck an der Mur	2.778	2.753	1.914	34	12	155	48	244	326	20	25	16	
05 Etmühl	189	187	176	-	-	7	-	1	1	2	2	1	
06 Frauenberg	72	72	67	-	-	3	2	-	-	-	-	-	
07 Gußwerk	601	585	450	37	7	34	8	4	43	2	16	13	
08 Halltal	159	159	133	-	-	2	2	2	20	-	-	-	
09 Kapfenberg	4.021	3.970	2.693	7	20	228	39	741	214	28	51	31	
10 Mariazell	598	586	494	5	1	23	16	7	29	11	12	8	
11 Oberaich	810	781	729	-	1	11	13	7	18	2	29	6	
12 Parschlug	581	574	558	-	5	6	-	4	1	-	7	7	
13 Pernegg an der Mur	852	837	750	3	1	31	11	4	32	5	15	14	
14 Sankt Ilgen	121	117	100	-	-	7	4	-	5	1	4	2	
15 Sankt Katharein an der Laming	415	404	365	-	1	14	4	-	17	3	11	11	
16 Sankt Lorenzen im Müürztal	1.045	1.034	996	-	2	7	3	7	18	1	11	6	
17 Sankt Marein im Müürztal	667	628	541	3	-	15	7	39	22	1	39	37	
18 Sankt Sebastian	416	405	352	5	4	9	7	5	15	8	11	10	
19 Thörl	525	518	417	-	1	22	15	25	34	4	7	7	
20 Tragöß	399	390	359	-	-	11	4	3	11	2	9	8	
21 Turnau	614	595	541	3	1	14	19	9	7	1	19	15	
603 Deutschlandsberg	21.319	20.996	19.718	19	41	472	94	189	397	66	323	217	
01 Aibl	492	484	468	-	-	5	3	2	2	4	8	6	
07 Bad Gams	989	971	950	-	-	7	3	6	5	-	18	10	
02 Deutschlandsberg	2.338	2.288	2.014	11	16	70	13	76	76	12	50	29	
03 Eibiswald	446	438	371	3	3	20	13	-	22	6	8	6	
05 Frauental an der Laßnitz	989	970	913	-	1	13	2	4	36	1	19	13	
06 Freiland bei Deutschlandsberg	59	58	55	-	-	1	2	-	-	-	1	-	
08 Garanas	129	127	117	-	2	2	2	-	17	4	2	2	
09 Georgsberg	489	487	478	-	-	8	-	-	1	-	2	2	
10 Greisdorf	512	511	499	-	-	4	-	-	3	5	1	1	
11 Gressenberg	172	164	158	-	-	3	3	-	-	-	8	3	
12 Groß Sankt Florian	1.023	1.018	962	-	2	24	3	1	20	6	5	1	
13 Großradl	501	498	487	-	2	3	-	-	3	3	3	2	
14 Gundersdorf	144	141	138	-	-	2	-	-	1	-	3	3	
15 Hollenegg	722	708	692	-	-	8	1	-	6	1	14	5	
16 Kloster	148	148	145	-	-	2	-	-	-	1	-	-	
18 Lannach	1.086	1.076	1.011	1	1	16	5	9	32	1	10	8	
19 Limberg bei Wies	379	373	365	-	-	3	-	-	3	2	6	1	
20 Marhof	470	467	459	-	1	7	-	-	-	-	3	3	
21 Osterwitz	83	78	75	-	-	1	2	-	-	-	5	-	
22 Pitschgau	546	538	522	-	-	7	2	4	3	-	8	7	
23 Pöfing-Brunn	573	564	527	-	1	26	1	1	7	1	9	5	
24 Preding	565	558	517	-	1	6	6	3	19	6	7	3	
25 Rassach	478	472	451	-	-	8	-	10	3	-	6	3	
26 Sankt Josef (Weststeiermark)	481	472	457	-	-	8	4	-	3	-	9	9	
27 Sankt Martin im Sulmtal	642	639	592	-	-	11	3	6	27	-	3	3	
28 Sankt Oswald ob Eibiswald	224	197	173	-	-	16	2	2	3	1	27	26	
29 Sankt Peter im Sulmtal	410	405	385	-	1	13	2	1	2	1	5	5	
30 Sankt Stefan ob Stainz	770	765	736	-	-	22	2	-	3	2	5	4	
31 Schwanberg	665	652	615	1	1	23	3	2	7	-	13	5	
32 Soboth	210	199	182	1	1	5	1	3	6	-	11	10	
33 Stainz	921	910	765	2	3	48	4	49	37	2	11	8	
34 Stainzthal	509	503	488	-	-	13	-	-	1	1	6	3	
35 Stallhof	119	116	105	-	-	6	-	5	-	-	3	2	
36 Sulmeck-Greith	537	535	496	-	-	8	2	-	28	1	2	1	
38 Trahütten	260	252	246	-	-	3	1	-	1	1	8	8	
39 Unterbergla	441	440	433	-	-	5	-	-	1	1	1	1	
40 Wernersdorf	244	237	225	-	-	4	-	-	8	-	7	6	
41 Wettmannstätten	487	484	466	-	-	8	3	-	5	2	3	2	
42 Wielfresen	244	240	231	-	-	6	2	-	-	1	4	3	
43 Wies	822	813	749	-	5	27	4	5	23	-	9	8	

Tabelle G1a: Gebäude nach Eigentümer des Gebäudes, Staatsangehörigkeit

Politischer Bezirk, Gemeinde	Gebäude												
	Ins- gesamt	im Eigentum von ...										Aus- ländern als Allein- oder Mit- eigen- tümer	darunter: "EU-" Aus- länder als Allein- oder Mit- eigen- tümer
		Inländern											
		Zu- sammen	Privatper- son(en)	Bund	Land	Ge- meinde	Andere öffent- lich rechtl. Körper- schaften	Gemein- nützige Bauver- einigung	Sonstige Unter- nehmen (z.B. AG, Bank, GmbH)	Andere Eigen- tümer (z.B. Ver- eine)			
604 Feldbach	20.923	20.717	19.585	28	42	410	120	178	280	74	206	135	
01 Auersbach	273	270	260	-	2	7	1	-	-	-	3	2	
02 Aug-Radisch	91	91	90	-	-	1	-	-	-	-	-	-	
03 Bad Gleichenberg	738	729	652	3	5	16	14	11	25	3	9	7	
04 Bairisch Kölldorf	306	299	278	-	-	10	1	8	-	2	7	4	
05 Baumgarten bei Gnas	191	190	186	-	-	3	-	-	-	1	1	1	
06 Breitenfeld an der Rittschein	278	271	263	-	-	3	2	-	3	-	7	5	
07 Edelsbach bei Feldbach	431	427	404	-	-	10	2	4	7	-	4	2	
08 Edelstauden	120	119	116	-	-	2	-	-	1	-	1	1	
09 Eichkögl	382	377	363	-	1	6	2	2	1	2	5	5	
10 Fehring	977	971	888	4	5	28	7	2	35	2	6	4	
11 Feldbach	988	979	797	9	16	48	18	39	46	6	9	6	
12 Fladnitz im Raabtal	293	292	266	3	1	6	-	9	7	-	1	-	
13 Frannach	184	184	177	-	-	5	1	-	-	1	-	-	
14 Frutten-Gießelsdorf	268	265	262	-	-	2	-	1	-	-	3	2	
15 Glojach	74	74	70	-	-	4	-	-	-	-	-	-	
16 Gnas	575	572	521	-	1	16	3	7	16	8	3	3	
17 Gniebing-Weißenbach	679	674	634	2	1	10	4	11	10	2	5	2	
18 Gossendorf	290	288	275	1	1	9	1	-	1	-	2	1	
19 Grabersdorf	122	117	110	-	-	5	-	1	-	1	5	5	
20 Hatzendorf	574	569	555	1	1	4	2	1	3	2	5	4	
21 Hohenbrugg-Weinberg	382	379	368	1	-	9	-	-	-	1	3	1	
22 Jagerberg	553	552	525	-	-	12	3	3	3	6	1	1	
23 Johnsdorf-Brunn	243	240	222	-	-	2	8	2	5	1	3	1	
24 Kapfenstein	543	536	522	-	-	8	4	-	2	-	7	4	
25 Kirchbach in Steiermark	515	510	472	1	1	19	3	2	9	3	5	3	
26 Kirchberg an der Raab	622	611	577	-	-	13	5	5	8	3	11	9	
27 Kohlberg	174	174	163	-	-	6	-	-	4	1	-	-	
28 Kornberg bei Riegersburg	391	388	381	-	-	6	-	-	1	-	3	3	
29 Krusdorf	120	119	117	-	-	1	1	-	-	-	1	-	
30 Leitersdorf im Raabtal	179	178	169	-	-	6	-	2	1	-	1	-	
31 Lödersdorf	216	215	210	-	-	2	-	2	-	1	1	-	
32 Maierdorf	186	186	181	-	1	2	2	-	-	-	-	-	
33 Merkendorf	420	417	395	-	-	7	-	6	6	3	3	2	
34 Mitterlabill	137	137	129	-	-	4	-	-	-	4	-	-	
35 Mühlendorf bei Feldbach	979	972	895	-	3	10	2	25	34	3	7	5	
36 Oberdorf am Hochegg	249	245	240	-	-	2	1	-	1	1	4	2	
37 Oberstorcha	192	189	188	-	-	1	-	-	-	-	3	2	
38 Paldau	651	648	610	-	-	16	7	3	9	3	3	2	
39 Perlsdorf	105	104	103	-	-	1	-	-	-	-	1	1	
40 Pertlstein	260	256	249	-	-	4	1	-	2	-	4	2	
41 Petersdorf II	306	304	297	-	-	4	3	-	-	-	2	2	
42 Pirching am Traubenberg	423	417	409	-	-	2	-	4	2	-	6	4	
43 Poppendorf	211	210	206	-	-	3	-	1	-	-	1	1	
44 Raabau	178	178	173	1	1	2	-	-	-	1	-	-	
45 Raning	228	227	224	-	-	3	-	-	-	-	1	1	
47 Riegersburg	730	716	685	-	-	16	7	-	5	3	14	5	
48 Sankt Anna am Aigen	658	653	632	-	-	10	3	-	6	2	5	3	
49 Sankt Stefan im Rosental	1.050	1.042	991	-	1	13	9	11	15	2	8	4	
50 Schwarzaau im Schwarzautal	204	204	199	-	-	3	-	-	2	-	-	-	
51 Stainz bei Straden	381	373	366	-	-	4	-	2	1	-	8	4	
52 Studenzen	240	238	232	1	1	2	-	-	2	-	2	2	
53 Trautmannsdorf in Oststeiermark	289	283	268	-	-	5	1	-	5	4	6	2	
54 Unterauersbach	148	148	147	-	-	1	-	-	-	-	-	-	
55 Unterlamm	445	435	420	-	-	5	2	7	1	-	10	9	
56 Zerlach	481	475	453	1	-	11	-	7	1	2	6	6	
605 Fürstenfeld	7.478	7.339	6.806	9	24	170	42	62	187	39	139	82	
01 Altenmarkt bei Fürstenfeld	458	453	434	-	-	11	-	-	8	-	5	1	
02 Bad Blumau	483	481	443	1	-	15	3	3	16	-	2	2	
03 Burgau	385	380	352	1	-	7	4	1	11	4	5	3	
04 Fürstenfeld	1.751	1.701	1.485	5	15	55	16	19	87	19	50	28	
05 Großsteinbach	441	438	413	-	-	13	4	-	6	2	3	3	
06 Großwilfersdorf	495	481	455	-	2	6	2	-	16	-	14	10	
07 Hainersdorf	234	228	218	-	-	5	2	1	2	-	6	1	
08 Ilz	848	825	768	1	5	11	2	23	14	1	23	12	
09 Loipersdorf bei Fürstenfeld	484	470	449	-	-	7	2	6	5	1	14	10	

Tabelle G1a: Gebäude nach Eigentümer des Gebäudes, Staatsangehörigkeit

Politischer Bezirk, Gemeinde	Gebäude												
	Ins- gesamt	im Eigentum von ...										Aus- ländern als Allein- oder Mit- eigen- tümer	darunter: "EU-" Aus- länder als Allein- oder Mit- eigen- tümer
		Inländern											
		Zu- sammen	Privatper- son(en)	Bund	Land	Ge- meinde	Andere öffent- lich rechtl. Körper- schaf- ten	Gemein- nützige Bauver- einigung	Sonstige Unter- nehmen (z.B. AG, Bank, GmbH)	Andere Eigen- tümer (z.B. Ver- eine)			
10 Nestelbach im Ilztal	342	341	318	-	1	8	-	4	7	3	1	1	
11 Ottendorf an der Rittschein	509	503	471	-	-	10	3	5	6	8	6	4	
12 Söchau	462	460	446	-	-	5	4	-	5	-	2	1	
13 Stein	172	170	164	-	1	5	-	-	-	-	2	1	
14 Übersbach	414	408	390	1	-	12	-	-	4	1	6	5	
606 Graz-Umgebung	41.490	40.769	38.392	56	79	606	230	422	858	126	721	473	
01 Attendorf	635	629	623	1	-	1	3	-	1	-	6	2	
02 Brodingberg	423	418	413	-	-	3	-	-	1	1	5	5	
03 Deutschfeistritz	1.052	1.028	955	3	-	24	7	11	7	21	24	11	
04 Dobl	478	474	451	2	-	9	3	4	3	2	4	3	
05 Edelsgrub	262	255	250	-	-	3	-	1	-	1	7	5	
06 Eggersdorf bei Graz	635	629	586	-	1	16	3	4	17	2	6	5	
07 Eisbach	934	928	876	-	13	11	15	4	5	4	6	5	
08 Feldkirchen bei Graz	1.409	1.387	1.304	2	4	18	5	15	36	3	22	9	
09 Fernitz	824	813	782	-	-	11	4	12	4	-	11	8	
10 Frohnleiten	1.672	1.654	1.388	6	2	69	14	79	90	6	18	13	
11 Gössendorf	1.018	1.006	956	-	1	11	7	11	18	2	12	5	
12 Grambach	468	460	441	-	1	6	2	-	10	-	8	7	
13 Gratkorn	1.803	1.768	1.447	8	4	38	12	83	171	5	35	21	
14 Gratwein	885	873	800	2	4	20	7	12	27	1	12	9	
15 Großstübing	137	134	127	-	-	3	3	1	-	-	3	3	
16 Gschnaidt	164	162	154	-	-	3	5	-	-	-	2	1	
17 Hart bei Graz	1.412	1.389	1.362	-	3	3	4	2	9	6	23	18	
34 Hart-Purgstall	536	528	521	-	-	5	-	-	2	-	8	5	
18 Haselsdorf-Tobelbad	467	463	447	-	-	5	9	1	-	1	4	4	
19 Hausmannstätten	841	832	790	2	-	10	4	10	16	-	9	5	
20 Hitzendorf	1.118	1.109	1.069	-	1	15	3	10	9	2	9	5	
21 Höf-Präbach	455	448	435	1	-	7	-	5	-	-	7	6	
22 Judendorf-Straßengel	1.374	1.360	1.304	3	1	15	6	20	9	2	14	8	
23 Kainbach bei Graz	709	698	661	-	-	6	5	4	21	1	11	7	
24 Kalsdorf bei Graz	1.298	1.195	1.096	4	4	22	9	13	44	3	103	86	
25 Krumegg	461	458	448	-	-	4	2	2	1	1	3	3	
26 Kumberg	1.041	1.016	991	1	2	8	7	3	4	-	25	20	
27 Langegg bei Graz	277	274	269	-	-	3	-	-	2	-	3	1	
28 Laßnitzhöhe	839	827	796	-	-	14	5	1	6	5	12	8	
29 Lieboch	1.381	1.354	1.298	-	6	7	3	2	36	2	27	21	
30 Mellach	351	348	324	-	-	9	3	-	11	1	3	2	
31 Nestelbach bei Graz	375	369	343	1	-	10	5	3	6	1	6	2	
32 Peggau	550	540	454	1	-	13	9	13	47	3	10	7	
33 Pirka	945	924	897	-	2	5	4	5	9	2	21	11	
35 Raaba	654	644	586	2	-	12	2	4	36	2	10	7	
37 Rohrbach-Steinberg	422	420	411	-	-	4	1	1	2	1	2	2	
36 Röthelstein	68	68	59	-	1	4	2	-	2	-	-	-	
39 Sankt Bartholomä	506	500	470	-	-	7	5	11	6	1	6	3	
40 Sankt Marein bei Graz	404	401	380	1	-	12	4	-	4	-	3	3	
41 Sankt Oswald bei Plankenwarth	408	398	378	-	1	7	2	5	2	3	10	9	
42 Sankt Radegund bei Graz	758	742	694	1	-	12	14	3	12	6	16	10	
43 Schrems bei Frohnleiten	175	171	156	-	-	7	-	5	3	-	4	2	
44 Seiersberg	1.928	1.887	1.776	7	6	16	2	32	46	2	41	23	
45 Semriach	1.100	1.089	1.055	3	-	12	7	4	7	1	11	8	
46 Stattegg	860	842	815	-	1	8	1	10	3	4	18	14	
47 Stiwoll	245	242	235	-	-	2	3	-	1	1	3	1	
48 Thal	767	753	721	-	9	6	3	-	8	6	14	10	
49 Tulwitz	143	142	139	-	-	2	-	-	1	-	1	1	
50 Tyrnau	62	61	58	-	-	2	-	-	-	1	1	1	
51 Übelbach	649	626	585	1	3	19	2	-	11	5	23	1	
52 Unterpremstätten	986	975	921	2	4	14	3	1	27	3	11	7	
53 Vasoldsberg	1.369	1.346	1.319	-	2	18	2	1	4	-	23	10	
54 Weinitzen	839	820	792	-	1	6	4	-	14	3	19	13	
55 Werndorf	613	601	546	-	1	12	1	4	36	1	12	9	
56 Wundschuh	444	441	425	-	-	6	4	3	3	-	3	-	
57 Zettling	372	369	347	2	-	3	-	7	7	3	3	1	
58 Zwaring-Pöls	489	481	466	-	1	8	-	-	1	5	8	7	

Tabelle G1a: Gebäude nach Eigentümer des Gebäudes, Staatsangehörigkeit

Politischer Bezirk, Gemeinde	Gebäude												
	Ins- gesamt	im Eigentum von ...											
		Inländern										Aus- ländern als Allein- oder Mit- eigen- tümer	darunter: "EU-" Aus- länder als Allein- oder Mit- eigen- tümer
		Zu- sammen	Privatper- son(en)	Bund	Land	Ge- meinde	Andere öffent- lich rechtl. Körperschaf- ten	Gemein- nützige Bauver- einigung	Sonstige Unter- nehmen (z.B. AG, Bank, GmbH)	Andere Eigen- tümer (z.B. Ver- eine)			
607 Hartberg	20.996	20.856	19.682	29	35	414	159	98	362	77	140	91	
48 Bad Waltersdorf	787	781	695	2	1	21	5	3	52	2	6	4	
01 Blaindorf	213	210	200	-	2	6	1	-	1	-	3	2	
02 Buch-Geiseldorf	333	332	327	1	-	3	-	-	1	-	1	-	
03 Dechantskirchen	511	510	493	-	-	8	5	3	1	-	1	1	
04 Dienersdorf	213	212	209	-	-	3	-	-	-	-	1	1	
05 Ebersdorf	344	341	328	-	-	4	2	2	2	3	3	2	
16 Eichberg	367	366	358	-	-	4	3	-	-	1	1	-	
06 Friedberg	802	790	740	1	1	20	11	1	9	7	12	9	
07 Grafendorf bei Hartberg	774	771	728	-	6	9	4	2	20	2	3	1	
08 Greinbach	564	563	547	-	-	8	1	4	3	-	1	1	
09 Großhart	208	208	197	-	-	5	1	-	-	5	-	-	
10 Hartberg	1.788	1.772	1.515	9	14	77	26	33	87	11	16	11	
11 Hartberg Umgebung	626	621	607	-	-	8	1	-	5	-	5	4	
12 Hartl	254	253	247	1	-	2	-	-	2	1	1	-	
13 Hofkirchen bei Hartberg	169	169	167	-	-	2	-	-	-	-	-	-	
14 Kaibing	142	140	134	-	-	2	4	-	-	-	2	2	
15 Kaindorf	475	471	439	-	-	15	2	-	14	1	4	3	
17 Lafnitz	441	438	416	-	-	13	-	-	8	1	3	1	
18 Limbach bei Neudau	105	104	100	-	-	3	-	-	-	1	1	1	
19 Mönichwald	357	356	342	-	1	6	2	2	2	1	1	-	
20 Neudau	393	392	307	-	-	18	5	9	48	5	1	1	
21 Pinggau	1.079	1.066	1.003	7	2	16	5	4	21	8	13	10	
22 Pöllau	636	629	574	2	-	24	3	13	10	3	7	6	
23 Pöllauberg	641	636	625	-	-	6	1	1	2	1	5	3	
24 Puchegg	154	154	153	-	-	1	-	-	-	-	-	-	
25 Rabenwald	171	167	162	-	1	1	-	3	-	-	4	4	
26 Riegersberg	277	276	271	-	-	3	1	-	1	-	1	1	
27 Rohr bei Hartberg	396	394	374	1	1	9	4	-	1	4	2	-	
28 Rohrbach an der Lafnitz	374	372	351	-	-	12	2	-	6	1	2	-	
29 Saifen-Boden	280	280	271	-	-	6	-	-	3	-	-	-	
30 Sankt Jakob im Walde	370	368	351	1	-	4	5	2	3	2	2	-	
31 Sankt Johann bei Herberstein	134	132	122	-	-	3	3	3	1	-	2	1	
32 Sankt Johann in der Haide	554	554	527	2	1	6	6	2	8	2	-	-	
33 Sankt Lorenzen am Wechsel	486	483	458	-	-	6	15	2	1	1	3	2	
34 Sankt Magdalena am Lemberg	382	380	371	-	-	6	1	-	1	1	2	1	
35 Schachen bei Vorau	356	355	349	-	-	-	-	-	5	1	1	-	
36 Schäffern	439	437	414	-	-	7	7	2	2	5	2	-	
37 Schlag bei Thalberg	307	307	300	-	-	1	-	-	5	1	-	-	
38 Schöneegg bei Pöllau	405	405	398	-	-	4	-	-	2	1	-	-	
39 Sebersdorf	499	495	477	-	1	8	2	-	6	1	4	4	
40 Siegersdorf bei Herberstein	110	110	109	-	-	1	-	-	-	-	-	-	
41 Sonnhofen	260	259	255	-	-	4	-	-	-	-	1	-	
42 Stambach	181	180	176	-	1	3	-	-	-	-	1	-	
43 Stubenberg	847	834	799	-	1	9	5	3	16	1	13	11	
44 Tiefenbach bei Kaindorf	247	247	243	-	-	4	-	-	-	-	-	-	
45 Vorau	456	451	413	1	1	10	18	2	4	2	5	3	
46 Vornholz	210	210	207	-	-	2	-	-	-	1	-	-	
47 Waldbach	265	265	252	-	-	6	3	1	3	-	-	-	
49 Wenigzell	449	448	426	1	1	11	3	1	5	-	1	1	
50 Wörth an der Lafnitz	165	162	155	-	-	4	2	-	1	-	3	-	
608 Judenburg	12.494	12.183	10.306	115	24	419	147	239	867	66	311	254	
01 Amering	342	342	298	6	-	2	2	-	34	-	-	-	
02 Bretstein	150	150	134	-	-	4	4	-	8	-	-	-	
03 Eppenstein	381	379	363	1	-	3	-	5	3	4	2	2	
04 Fohnsdorf	2.122	2.112	1.744	3	8	60	3	61	219	14	10	5	
05 Hohentauern	236	214	149	1	-	11	43	4	4	2	22	19	
06 Judenburg	1.797	1.747	1.241	17	7	90	24	37	321	10	50	44	
09 Maria Buch-Feistritz	646	641	617	-	-	2	-	6	12	4	5	5	
10 Obdach	654	644	572	-	-	20	8	24	16	4	10	10	
11 Oberkurzheim	227	223	216	-	-	6	-	-	-	1	4	4	
12 Oberweg	257	252	224	14	-	5	-	2	1	6	5	3	
13 Oberzeiring	304	294	262	-	-	13	6	7	6	-	10	8	
14 Pöls	815	758	604	6	1	49	8	18	72	-	57	51	
15 Pusterwald	226	222	211	-	-	7	1	1	1	1	4	4	

Tabelle G1a: Gebäude nach Eigentümer des Gebäudes, Staatsangehörigkeit

Politischer Bezirk, Gemeinde	Gebäude												
	Ins- gesamt	im Eigentum von ...										Aus- ländern als Allein- oder Mit- eigen- tümer	darunter: "EU-" Aus- länder als Allein- oder Mit- eigen- tümer
		Inländern											
		Zu- sammen	Privatper- son(en)	Bund	Land	Ge- meinde	Andere öffent- lich rechtl. Körper- schaf- ten	Gemein- nützige Bauver- einigung	Sonstige Unter- nehmen (z.B. AG, Bank, GmbH)	Andere Eigen- tümer (z.B. Ver- eine)			
16 Reifling	122	119	110	-	-	1	1	7	-	-	3	-	
17 Reissstraße	113	99	91	-	-	2	5	-	1	-	14	7	
08 Sankt Anna am Lavantegg	231	222	215	-	-	2	3	-	1	1	9	9	
18 Sankt Georgen ob Judenburg	299	296	275	-	-	7	8	5	1	-	3	3	
19 Sankt Johann am Tauern	232	223	196	7	-	5	7	1	7	-	9	8	
20 Sankt Oswald-Möderbrugg	351	347	313	1	1	14	1	5	9	3	4	3	
21 Sankt Peter ob Judenburg	369	368	345	-	-	10	5	-	7	1	1	-	
07 Sankt Wolfgang-Kienberg	272	255	251	-	-	2	2	-	-	-	17	15	
22 Unzmarkt-Frauenburg	458	446	393	5	2	15	6	13	10	2	12	2	
23 Weißkirchen in Steiermark	358	339	300	1	1	12	2	4	19	-	19	18	
24 Zeltweg	1.532	1.491	1.182	53	4	77	8	39	115	13	41	34	
609 Knittelfeld	7.194	7.100	6.110	88	27	232	113	345	151	34	94	50	
01 Apfelberg	284	282	262	1	-	10	-	3	6	-	2	1	
02 Feistritz bei Knittelfeld	204	201	179	1	-	5	1	4	10	1	3	-	
03 Flatschach	58	58	58	-	-	-	-	-	-	-	-	-	
04 Gaal	441	441	404	-	-	9	26	-	1	1	-	-	
05 Großlobming	332	328	308	-	3	8	4	-	5	-	4	2	
06 Kleinlobming	313	305	288	1	-	9	3	-	3	1	8	8	
07 Knittelfeld	1.940	1.905	1.294	75	8	109	32	296	73	18	35	14	
08 Kobenz	499	495	465	7	1	12	3	3	3	1	4	2	
09 Rachau	301	300	279	-	-	11	4	3	1	2	1	1	
10 Sankt Lorenzen bei Knittelfeld	269	267	232	2	1	14	7	-	10	1	2	-	
11 Sankt Marein bei Knittelfeld	380	367	350	-	-	6	5	5	1	-	13	9	
12 Sankt Margarethen bei Knittelfeld	412	410	377	-	1	10	2	16	3	1	2	1	
13 Seckau	402	397	364	-	-	8	17	4	2	2	5	5	
14 Spielberg bei Knittelfeld	1.359	1.344	1.250	1	13	21	9	11	33	6	15	7	
610 Leibnitz	25.219	24.766	23.237	37	66	580	193	180	421	52	453	327	
01 Allerheiligen bei Wildon	438	430	418	-	-	6	1	-	5	-	8	5	
02 Arnfels	375	372	320	1	4	24	6	2	14	1	3	1	
03 Berghausen	244	229	216	-	-	9	3	-	-	1	15	13	
04 Breitenfeld am Tannenriegel	63	63	62	-	-	1	-	-	-	-	-	-	
05 Ehrenhausen	352	336	295	1	-	20	3	9	8	-	16	8	
06 Eichberg-Trautenburg	295	288	286	-	-	1	-	-	-	1	7	5	
07 Empersdorf	453	449	435	-	-	5	-	8	-	1	4	2	
08 Gabersdorf	362	361	330	-	-	8	2	1	19	1	1	1	
09 Gamlitz	1.013	992	947	2	-	17	4	7	5	10	21	19	
10 Glanz an der Weinstraße	505	493	484	-	1	3	-	1	4	-	12	7	
11 Gleinstätten	482	478	437	1	4	19	2	2	13	-	4	2	
12 Gralla	535	524	494	-	1	14	-	3	12	-	11	10	
13 Großklein	794	784	762	-	-	16	2	-	4	-	10	7	
14 Hainsdorf im Schwarzautal	97	97	96	-	-	1	-	-	-	-	-	-	
15 Heiligenkreuz am Waasen	566	564	528	-	-	11	8	7	10	-	2	2	
16 Heimschuh	642	632	605	-	2	10	7	1	6	1	10	6	
17 Hengsberg	448	439	425	-	2	4	3	1	4	-	9	5	
18 Kaindorf an der Sulm	814	803	739	1	8	18	9	9	18	1	11	6	
19 Kitzeck im Sausal	536	527	505	-	2	9	8	-	3	-	9	9	
20 Lang	418	411	389	-	3	7	2	-	3	7	7	6	
21 Lebring-Sankt Margarethen	726	713	658	3	7	17	7	-	21	-	13	7	
22 Leibnitz	2.009	1.984	1.769	6	5	48	23	54	77	2	25	13	
23 Leutschach	182	181	153	-	-	17	3	4	2	2	1	-	
24 Oberhaag	760	745	720	-	-	18	2	-	4	1	15	10	
25 Obervogau	245	239	228	-	1	6	-	3	1	-	6	3	
26 Pistorf	537	531	512	-	1	11	-	7	-	-	6	4	
27 Ragnitz	476	472	447	-	-	8	3	-	14	-	4	1	
28 Ratsch an der Weinstraße	174	171	166	-	-	4	1	-	-	-	3	2	
29 Retznei	166	88	60	-	1	16	2	9	-	-	78	78	
30 Sankt Andrä-Höch	700	690	669	-	-	10	4	1	6	-	10	6	
31 Sankt Georgen an der Stiefing	391	389	367	-	-	9	3	-	7	3	2	-	
32 Sankt Johann im Saggautal	820	810	791	-	-	14	4	-	1	-	10	7	
33 Sankt Nikolai im Sausal	842	829	812	-	-	5	4	2	3	3	13	10	
34 Sankt Nikolai ob Draßling	351	347	335	-	-	5	2	-	4	1	4	3	
35 Sankt Ulrich am Waasen	288	283	263	-	3	6	3	2	3	3	5	3	
36 Sankt Veit am Vogau	590	588	560	-	-	12	2	1	11	2	2	1	
37 Schloßberg	383	381	361	2	6	3	-	2	7	-	2	1	
38 Seggauberg	368	364	347	1	-	3	13	-	-	-	4	4	

Tabelle G1a: Gebäude nach Eigentümer des Gebäudes, Staatsangehörigkeit

Politischer Bezirk, Gemeinde	Gebäude												
	Ins- gesamt	im Eigentum von ...										Aus- ländern als Allein- oder Mit- eigen- tümer	darunter: "EU-" Aus- länder als Allein- oder Mit- eigen- tümer
		Inländern											
		Zu- sammen	Privatper- son(en)	Bund	Land	Ge- meinde	Andere öffent- lich rechtl. Körper- schaften	Gemein- nützige Bauver- einigung	Sonstige Unter- nehmen (z.B. AG, Bank, GmbH)	Andere Eigen- tümer (z.B. Ver- eine)			
39 Spielfeld	397	391	348	8	2	4	7	11	11	-	6	1	
40 Stocking	469	455	450	-	-	3	-	-	2	-	14	8	
41 Straß in Steiermark	574	565	520	-	-	23	3	6	13	-	9	7	
42 Sulztal an der Weinstraße	64	63	60	-	-	2	1	-	-	-	1	1	
43 Tillmitsch	991	976	916	-	2	39	2	-	17	-	15	11	
44 Vogau	349	347	325	-	-	7	1	2	12	-	2	-	
45 Wagner	1.465	1.447	1.321	7	10	31	35	21	17	5	18	13	
46 Weitendorf	541	530	480	-	1	14	1	-	30	4	11	6	
47 Wildon	639	628	564	4	-	29	4	4	21	2	11	10	
48 Wolfsberg im Schwarzautal	290	287	262	-	-	13	3	-	9	-	3	3	
611 Leoben	15.218	14.978	11.466	478	47	580	161	677	1.338	231	240	159	
01 Eisenerz	1.349	1.331	579	2	4	55	24	194	459	14	18	15	
02 Gai	662	650	643	-	-	2	-	-	5	-	12	12	
03 Hafning bei Trofaiach	628	621	537	2	-	11	-	3	8	60	7	5	
04 Hieflau	332	325	253	2	2	15	2	23	26	2	7	6	
05 Kalwang	391	390	300	-	-	17	4	12	50	7	1	-	
06 Kammern im Liesingtal	561	552	513	3	-	6	4	10	15	1	9	5	
07 Kraubath an der Mur	453	445	415	3	1	16	2	-	2	6	8	4	
08 Leoben	3.941	3.888	2.586	189	22	249	54	200	544	44	53	40	
09 Mautern in Steiermark	635	610	507	1	5	27	23	7	31	9	25	8	
10 Niklasdorf	566	561	413	6	-	25	4	52	40	21	5	3	
11 Proleb	514	507	485	-	1	14	2	5	-	-	7	6	
12 Radmer	259	253	219	-	-	13	5	9	6	1	6	6	
13 Sankt Michael in Obersteiermark	726	719	605	1	3	33	5	22	49	1	7	4	
14 Sankt Peter-Freienstein	771	749	687	9	2	11	4	7	21	8	22	5	
15 Sankt Stefan ob Leoben	662	657	608	-	3	16	6	17	3	4	5	2	
16 Traboch	452	448	421	-	-	12	1	4	6	4	4	2	
17 Trofaiach	1.654	1.637	1.195	242	4	26	7	96	51	16	17	14	
18 Vordernberg	373	357	274	18	-	23	4	13	12	13	16	14	
19 Wald am Schoberpaß	289	278	226	-	-	9	10	3	10	20	11	8	
612 Liezen	26.533	24.911	21.974	145	144	643	338	413	1.023	231	1.622	1.469	
01 Admont	837	824	678	5	6	17	77	5	27	9	13	11	
02 Aich	281	265	233	1	-	7	5	9	4	6	16	14	
03 Aigen im Ennstal	859	801	750	1	1	9	3	10	26	1	58	57	
04 Altaussee	1.055	968	909	3	-	10	3	5	28	10	87	79	
05 Altenmarkt bei Sankt Gallen	268	256	232	-	-	17	3	-	2	2	12	10	
06 Ardning	433	419	373	-	-	20	15	-	10	1	14	11	
07 Bad Aussee	1.861	1.658	1.536	11	7	28	10	9	47	10	203	192	
26 Bad Mitterndorf	1.254	999	920	7	1	20	12	6	32	1	255	246	
08 Donnersbach	366	362	328	1	-	4	1	2	21	5	4	3	
09 Donnersbachwald	274	264	211	-	-	7	4	1	38	3	10	10	
10 Gaishorn am See	349	337	291	2	1	4	5	13	19	2	12	8	
11 Gams bei Hieflau	243	240	216	7	-	9	4	1	3	-	3	3	
12 Gössenberg	102	94	92	-	-	1	-	-	-	1	8	7	
13 Gröbming	811	731	622	3	2	23	11	16	45	9	80	78	
14 Großsölk	189	176	160	-	-	9	4	-	3	-	13	13	
15 Grundlsee	655	590	556	3	-	4	5	-	15	7	65	56	
16 Hall	621	595	543	-	9	12	14	9	8	-	26	22	
17 Haus	843	800	697	1	-	19	8	8	49	18	43	41	
18 Irdning	739	712	658	10	-	14	3	5	21	1	27	27	
19 Johnsbach	96	93	69	1	9	3	1	-	4	6	3	3	
20 Kleinsölk	251	229	213	1	-	3	2	2	7	1	22	9	
21 Landl	510	498	424	10	4	25	4	3	25	3	12	11	
22 Lassing	552	545	496	8	-	11	8	1	16	5	7	7	
23 Liezen	1.429	1.389	1.062	15	7	23	9	145	113	15	40	33	
24 Michaelerberg	209	194	180	-	1	4	4	1	-	4	15	14	
25 Mitterberg	380	340	333	-	-	1	2	-	1	3	40	33	
27 Niederöblarn	187	176	166	-	-	3	-	2	1	4	11	10	
28 Öblarn	468	444	399	-	-	16	5	5	16	3	24	7	
29 Oppenberg	105	103	97	-	-	3	3	-	-	-	2	2	
30 Palfau	156	156	140	6	-	5	2	1	1	1	-	-	
33 Pichl-Kainisch	303	276	254	5	-	6	-	2	9	-	27	26	
32 Pichl-Preunegg	289	283	263	1	-	5	3	1	10	-	6	6	
34 Pruggern	249	231	214	1	-	5	2	1	4	4	18	17	
35 Pürgg-Trautenfels	419	372	331	7	1	11	7	3	9	3	47	43	
36 Ramsau am Dachstein	1.008	893	854	-	-	8	6	3	16	6	115	110	

Tabelle G1a: Gebäude nach Eigentümer des Gebäudes, Staatsangehörigkeit

Politischer Bezirk, Gemeinde	Gebäude												
	Ins- gesamt	im Eigentum von ...										Aus- ländern als Allein- oder Mit- eigen- tümer	darunter: "EU-" Aus- länder als Allein- oder Mit- eigen- tümer
		Inländern											
		Zu- sammen	Privatper- son(en)	Bund	Land	Ge- meinde	Andere öffent- lich rechtl. Körper- schaf- ten	Gemein- nützige Bauver- einigung	Sonstige Unter- nehmen (z.B. AG, Bank, GmbH)	Andere Eigen- tümer (z.B. Ver- eine)			
37 Rohrmoos-Untertal	584	540	490	-	-	7	2	1	32	8	44	41	
38 Rottenmann	1.348	1.325	1.203	-	8	34	10	28	31	11	23	17	
39 Sankt Gallen	518	507	425	-	22	37	8	2	13	-	11	10	
40 Sankt Martin am Grimming	287	262	245	2	-	5	3	-	7	-	25	24	
41 Sankt Nikolai im Sölkta	174	166	157	-	-	6	2	-	-	1	8	7	
42 Schladming	1.037	986	806	-	1	28	9	46	68	28	51	47	
43 Selzthal	489	486	375	-	1	17	9	14	68	2	3	1	
44 Stainach	473	469	359	14	5	21	7	8	51	4	4	1	
45 Tauplitz	460	399	360	1	-	7	5	2	14	10	61	61	
46 Treglwang	139	126	111	-	-	8	2	2	1	2	13	5	
47 Trieben	888	883	769	-	2	22	20	21	46	3	5	5	
48 Weißenbach an der Enns	191	189	125	-	23	22	3	2	13	1	2	2	
49 Weißenbach bei Liezen	372	361	321	-	-	10	2	6	19	3	11	10	
50 Weng im Gesäuse	219	219	150	1	33	10	4	7	11	3	-	-	
51 Wildalpen	306	295	218	15	-	38	4	2	12	6	11	11	
52 Wörschach	397	385	360	2	-	5	3	3	7	5	12	8	
613 Mürzzuschlag	12.331	12.081	10.526	107	35	394	129	345	454	91	250	118	
01 Allerheiligen im Mürztal	567	562	526	-	1	10	7	15	2	1	5	4	
02 Altenberg an der Rax	168	168	151	4	-	6	1	-	4	2	-	-	
03 Ganz	158	155	148	2	-	-	-	-	2	3	3	2	
04 Kapellen	272	269	240	3	-	5	2	3	4	12	3	3	
05 Kindberg	1.442	1.325	1.153	1	4	55	12	43	46	11	117	15	
06 Krieglach	1.471	1.455	1.316	2	8	28	12	42	45	2	16	13	
07 Langenwang	1.132	1.122	1.053	2	5	25	10	11	15	1	10	8	
08 Mitterdorf im Mürztal	770	762	704	1	4	13	7	7	24	2	8	5	
09 Mürzhofen	268	268	252	-	-	5	2	6	3	-	-	-	
10 Mürzsteg	295	294	215	63	-	8	4	1	1	2	1	1	
11 Mürzzuschlag	1.900	1.875	1.376	12	10	148	33	163	115	18	25	21	
12 Neuberg an der Mürz	653	641	579	15	-	20	4	3	15	5	12	5	
13 Spital am Semmering	1.045	1.029	953	1	-	14	21	4	26	10	16	11	
14 Stanz im Mürztal	756	753	731	-	-	8	5	3	2	4	3	3	
15 Veitsch	809	782	633	1	-	41	5	8	81	13	27	24	
16 Wartberg im Mürztal	625	621	496	-	3	8	4	36	69	5	4	3	
614 Murau	10.367	9.987	9.019	23	52	320	144	69	314	46	380	311	
01 Dürnstein in der Steiermark	116	114	98	5	-	4	5	-	1	1	2	1	
02 Falkendorf	60	59	59	-	-	-	-	-	-	-	1	1	
03 Frojach-Katsch	345	341	317	1	1	12	2	3	5	-	4	-	
04 Krakaudorf	205	203	190	1	-	6	3	1	1	1	2	1	
05 Krakauhintermühlen	182	176	170	-	-	3	1	2	-	-	6	5	
06 Krakauschatten	104	98	95	-	-	2	-	-	1	-	6	6	
07 Kulm am Zirbitz	121	117	111	-	-	2	-	-	4	-	4	4	
08 Laßnitz bei Murau	327	324	300	1	-	8	2	-	11	2	3	3	
09 Mariahof	430	422	396	2	3	10	5	-	5	1	8	2	
10 Mühlen	360	346	321	-	-	9	10	2	4	-	14	13	
11 Murau	664	641	530	4	13	33	14	15	21	11	23	12	
12 Neumarkt in Steiermark	580	555	494	3	1	28	7	1	19	2	25	21	
13 Niederwölz	192	188	162	-	1	13	2	-	9	1	4	1	
14 Oberwölz Stadt	312	307	263	-	-	31	7	2	4	-	5	4	
15 Oberwölz Umgebung	280	274	271	-	-	2	-	-	-	1	6	6	
16 Perchau am Sattel	93	93	87	-	-	5	1	-	-	-	-	-	
17 Predlitz-Turrach	512	484	429	-	-	9	7	3	32	4	28	27	
18 Ranten	304	302	292	-	1	4	3	1	1	-	2	2	
19 Rinegg	52	47	44	-	-	2	-	-	1	-	5	5	
20 Sankt Blasen	210	200	191	-	1	2	2	3	1	-	10	9	
21 Sankt Georgen ob Murau	477	456	428	-	2	7	7	7	2	3	21	20	
22 Sankt Lambrecht	667	624	414	-	-	25	34	-	146	5	43	39	
23 Sankt Lorenzen bei Scheifling	227	226	216	-	1	3	1	3	1	1	1	1	
24 Sankt Marein bei Neumarkt	400	385	365	-	-	8	10	-	1	1	15	13	
25 Sankt Peter am Kammersberg	719	671	643	-	1	20	1	1	4	1	48	48	
26 Sankt Ruprecht ob Murau	94	92	85	-	-	2	3	1	-	1	2	2	
27 Scheifling	491	481	438	5	3	21	-	-	11	3	10	7	
28 Schöder	371	357	340	-	-	10	3	1	1	2	14	12	
29 Schönberg-Lachtal	365	343	337	-	-	3	1	-	2	-	22	20	
30 Stadl an der Mur	383	357	311	1	1	15	6	4	17	2	26	6	
31 Stolzalpe	126	117	87	-	21	5	-	3	1	-	9	9	
32 Teufenbach	201	196	157	-	1	11	4	15	8	-	5	5	
33 Triebendorf	50	48	47	-	-	1	-	-	-	-	2	2	
34 Winklern bei Oberwölz	262	259	254	-	1	2	-	-	-	2	3	3	
35 Zeutschach	85	84	77	-	-	2	3	1	-	1	1	1	

Tabelle G1a: Gebäude nach Eigentümer des Gebäudes, Staatsangehörigkeit

Politischer Bezirk, Gemeinde	Gebäude												
	Insgesamt	im Eigentum von ...										Ausländern als Allein- oder Mit- eigen- tümer	darunter: "EU-" Aus- länder als Allein- oder Mit- eigen- tümer
		Inländern											
		Zu- sammen	Privatper- son(en)	Bund	Land	Ge- meinde	Andere öffent- lich rechtl. Körper- schaf- ten	Gemein- nützige Bauver- einigung	Sonstige Unter- nehmen (z.B. AG, Bank, GmbH)	Andere Eigen- tümer (z.B. Ver- eine)			
615 Radkersburg	8.776	8.661	8.024	28	33	283	58	51	131	53	115	67	
13 Bad Radkersburg	493	474	379	6	11	30	11	11	22	4	19	11	
01 Bierbaum am Auersbach	149	149	143	-	-	5	1	-	-	-	-	-	
02 Deutsch Goritz	488	483	455	-	-	18	4	-	5	1	5	3	
03 Dietersdorf am Gnasbach	139	137	129	-	-	7	1	-	-	-	2	2	
04 Eichfeld	329	326	317	-	-	5	-	-	1	3	3	3	
05 Gosdorf	511	506	460	1	6	19	-	-	15	5	5	-	
06 Halbenrain	682	676	618	3	5	29	5	-	15	1	6	3	
08 Hof bei Straden	333	329	325	-	-	3	-	-	1	-	4	-	
09 Klöch	603	596	549	1	1	23	5	6	5	6	7	5	
10 Mettersdorf am Saßbach	451	445	418	-	1	15	2	1	8	-	6	4	
11 Mureck	568	558	433	13	8	36	11	17	28	12	10	8	
12 Murfeld	644	637	607	1	1	19	-	2	5	2	7	3	
14 Radkersburg Umgebung	737	722	689	1	-	16	1	-	12	3	15	9	
15 Ratschendorf	243	240	225	1	-	8	1	1	4	-	3	1	
16 Sankt Peter am Ottersbach	835	830	793	-	-	19	6	2	1	9	5	5	
17 Straden	624	615	584	1	-	11	7	7	2	3	9	6	
18 Tieschen	497	492	478	-	-	5	2	3	3	1	5	1	
19 Trössing	79	79	76	-	-	1	1	-	-	1	-	-	
20 Weinburg am Saßbach	371	367	346	-	-	14	-	1	4	2	4	3	
616 Voitsberg	17.134	16.901	15.480	29	34	304	106	214	663	71	233	155	
01 Bärnbach	1.556	1.543	1.314	-	2	31	8	78	103	7	13	6	
02 Edelschrott	762	747	727	-	-	10	2	3	3	2	15	15	
03 Gallmannsegg	118	115	100	4	-	-	3	-	5	3	3	1	
04 Geistthal	364	357	346	-	-	8	2	-	-	1	7	5	
05 Gößnitz	190	190	181	1	-	4	1	-	2	1	-	-	
06 Graden	199	199	194	-	-	3	2	-	-	-	-	-	
07 Hirscheegg	401	398	383	-	-	5	1	-	8	1	3	3	
08 Kainach bei Voitsberg	260	258	237	2	-	4	9	1	4	1	2	1	
09 Köflach	2.960	2.901	2.483	3	8	68	14	33	287	5	59	39	
10 Kohlschwarz	257	254	247	4	1	2	-	-	-	-	3	1	
11 Krottendorf-Gaisfeld	780	771	747	5	2	8	-	4	4	1	9	8	
12 Ligist	1.044	1.033	988	2	-	12	4	7	7	13	11	4	
13 Maria Lankowitz	691	684	599	1	4	8	3	23	42	4	7	6	
14 Modriach	147	146	144	-	-	1	1	-	-	-	1	1	
15 Mooskirchen	645	641	618	-	1	8	5	3	5	1	4	2	
16 Pack	323	311	286	1	-	5	3	-	6	10	12	10	
17 Piberegg	134	131	126	-	-	2	1	-	-	2	3	3	
18 Rosental an der Kainach	500	495	431	-	-	15	4	13	32	-	5	4	
19 Salla	214	209	191	2	-	5	6	-	3	2	5	4	
20 Sankt Johann-Köppling	526	522	505	-	-	7	5	1	3	1	4	2	
21 Sankt Martin am Wöllmißberg	323	320	309	-	-	6	4	1	-	-	3	3	
22 Söding	679	669	628	1	1	12	7	2	12	6	10	7	
23 Södingberg	285	282	273	-	-	6	-	1	1	1	3	1	
24 Stallhofen	942	933	911	1	-	8	2	2	5	4	9	3	
25 Voitsberg	2.834	2.792	2.512	2	15	66	19	42	131	5	42	26	
617 Weiz	25.761	25.459	23.887	25	48	461	154	273	503	108	302	199	
01 Albersdorf-Prebuch	535	532	515	-	-	6	-	5	5	1	3	2	
02 Anger	249	249	219	-	1	11	3	-	13	2	-	-	
03 Arzberg	173	171	166	-	-	4	1	-	-	-	2	2	
04 Baierdorf bei Anger	487	484	459	-	2	4	2	1	15	1	3	2	
05 Birkfeld	514	510	458	-	3	17	2	6	21	3	4	4	
06 Etzersdorf-Rollsdorf	343	342	334	-	-	5	-	-	2	1	1	-	
07 Feistritz bei Anger	331	326	309	-	1	7	-	1	7	1	5	2	
08 Fischbach	494	487	462	-	-	8	8	1	8	-	7	7	
09 Fladnitz an der Teichalm	444	440	418	-	1	6	4	2	4	5	4	4	
10 Floing	351	350	343	-	-	4	-	-	3	-	1	-	
11 Gasen	269	266	249	-	-	8	2	2	4	1	3	1	
12 Gersdorf an der Feistritz	374	369	352	-	-	12	-	1	-	4	5	1	
13 Gleisdorf	1.410	1.385	1.222	8	1	38	20	32	60	4	25	11	
14 Gscheid bei Birkfeld	249	249	240	-	-	4	-	-	2	3	-	-	
15 Gutenberg an der Raabklamm	347	346	337	1	2	3	2	1	-	-	1	1	
17 Haslau bei Birkfeld	123	122	107	-	-	4	-	10	-	1	1	1	
18 Hirnsdorf	244	242	229	-	-	4	-	4	5	-	2	1	
19 Hofstätten an der Raab	579	568	550	-	5	5	1	-	6	1	11	6	
20 Hohenau an der Raab	361	359	354	-	-	3	1	-	1	-	2	1	
21 Ilzthal	564	559	549	-	2	4	-	-	2	2	5	2	
22 Koglhof	362	358	324	-	-	9	5	-	19	1	4	2	
23 Krottendorf	769	750	721	-	3	7	2	1	13	3	19	12	
24 Kulm bei Weiz	167	165	161	-	-	3	-	-	-	1	2	1	
25 Labuch	231	227	222	-	-	4	-	-	1	-	4	4	

Tabelle G1a: Gebäude nach Eigentümer des Gebäudes, Staatsangehörigkeit

Politischer Bezirk, Gemeinde	Gebäude												
	Ins- gesamt	im Eigentum von ...											
		Inländern										Aus- ländern als Allein- oder Mit- eigen- tümer	darunter: "EU-" Aus- länder als Allein- oder Mit- eigen- tümer
		Zu- sammen	Privatper- son(en)	Bund	Land	Ge- meinde	Andere öffent- lich rechtl. Körper- schaf- ten	Gemein- nützige Bauver- einigung	Sonstige Unter- nehmen (z.B. AG, Bank, GmbH)	Andere Eigen- tümer (z.B. Ver- eine)			
26 Laßnitzthal	369	361	353	1	-	4	-	-	2	1	8	4	
27 Ludersdorf-Wilfersdorf	609	598	577	-	2	4	1	-	12	2	11	8	
16 Markt Hartmannsdorf	874	862	826	-	-	14	4	4	6	8	12	9	
28 Miesenbach bei Birkfeld	204	203	198	-	-	3	1	-	1	-	1	1	
29 Mitterdorf an der Raab	622	613	602	-	-	9	-	-	1	1	9	4	
30 Mortantsch	573	571	564	-	1	3	-	2	1	-	2	2	
31 Naas	387	381	341	2	1	3	2	29	3	-	6	3	
32 Naintsch	220	219	203	-	-	6	2	-	5	3	1	-	
33 Neudorf bei Passail	200	199	195	-	-	4	-	-	-	-	1	1	
34 Nitscha	437	434	426	-	-	2	4	-	-	2	3	3	
35 Oberrettenbach	144	142	140	-	-	2	-	-	-	-	2	2	
36 Passail	590	586	560	-	-	9	3	1	9	4	4	3	
37 Pischelsdorf in der Steiermark	803	799	759	-	-	15	3	2	17	3	4	-	
39 Preßguts	112	112	108	-	-	4	-	-	-	-	-	-	
40 Puch bei Weiz	643	634	623	-	-	6	3	-	2	-	9	9	
41 Ratten	376	373	339	1	1	9	5	2	11	5	3	2	
42 Reichendorf	178	178	177	-	-	1	-	-	-	-	-	-	
43 Rettenegg	325	322	287	1	-	13	14	2	4	1	3	3	
44 Sankt Kathrein am Hauenstein	267	264	249	-	-	6	4	1	3	1	3	2	
45 Sankt Kathrein am Offenegg	492	487	461	-	-	9	2	2	8	5	5	4	
46 Sankt Margarethen an der Raab	1.166	1.145	1.101	1	2	10	9	10	12	-	21	16	
47 Sankt Ruprecht an der Raab	591	582	537	1	2	16	8	6	7	5	9	3	
48 Sinabelkirchen	1.146	1.140	1.094	-	2	18	4	12	5	5	6	4	
49 Stenzengreith	195	192	185	-	-	4	-	-	1	2	3	2	
50 Strallegg	543	541	525	-	-	10	3	-	3	-	2	-	
51 Thannhausen	682	677	668	-	-	7	-	-	2	-	5	3	
52 Ungerdorf	211	209	205	-	-	1	1	2	-	-	2	-	
53 Unterfladnitz	512	504	472	-	3	2	2	1	23	1	8	5	
54 Waisenegg	321	319	309	-	-	6	2	-	-	2	2	2	
55 Weiz	1.999	1.956	1.503	9	13	81	24	130	174	22	43	37	

Tabelle G1b: Gebäude nach der Bauperiode

Politischer Bezirk, Gemeinde	Gebäude						
	Insgesamt	Bauperiode					
		vor 1919	1919 bis 1944	1945 bis 1960	1961 bis 1980	1981 bis 1990	1991 oder später bzw. nicht rekonstruierbar
6 Steiermark	325.822	61.691	23.570	39.806	100.625	46.315	53.815
601 Graz (Stadt)	36.061	7.206	4.569	5.214	10.028	3.484	5.560
602 Bruck an der Mur	16.528	2.638	1.838	2.552	5.415	1.964	2.121
01 Aflenz Kurort	442	97	26	64	183	31	41
02 Aflenz Land	592	110	32	69	202	92	87
03 Breitenau am Hochlantsch	631	86	34	169	249	67	26
04 Bruck an der Mur	2.778	457	459	499	808	297	258
05 Etmüßl	189	41	7	18	56	34	33
06 Frauenberg	72	22	4	3	19	13	11
07 Gußwerk	601	218	36	75	145	59	68
08 Halltal	159	60	9	28	37	8	17
09 Kapfenberg	4.021	384	836	715	1.250	404	432
10 Mariazell	598	165	71	84	165	39	74
11 Oberaich	810	94	22	59	313	142	180
12 Parschlug	581	39	9	18	210	159	146
13 Pernegg an der Mur	852	165	57	114	324	75	117
14 Sankt Ilgen	121	40	7	14	28	19	13
15 Sankt Katharein an der Laming	415	103	35	46	126	49	56
16 Sankt Lorenzen im Mürztal	1.045	99	17	143	383	181	222
17 Sankt Marein im Mürztal	667	67	53	127	236	81	103
18 Sankt Sebastian	416	65	26	75	133	50	67
19 Thörl	525	106	41	99	177	58	44
20 Tragöß	399	90	23	40	141	48	57
21 Turnau	614	130	34	93	230	58	69
603 Deutschlandsberg	21.319	5.219	997	2.277	6.284	2.967	3.575
01 Aibl	492	144	35	32	149	58	74
07 Bad Gams	989	333	37	88	289	146	96
02 Deutschlandsberg	2.338	454	179	333	710	246	416
03 Eibiswald	446	88	12	63	157	64	62
05 Frauental an der Laßnitz	989	121	72	204	291	143	158
06 Freiland bei Deutschlandsberg	59	26	3	2	14	7	7
08 Garanas	129	49	11	14	36	12	7
09 Georgsberg	489	92	9	50	152	76	110
10 Greisdorf	512	209	15	25	135	53	75
11 Gressenberg	172	57	7	13	50	22	23
12 Groß Sankt Florian	1.023	244	42	116	284	131	206
13 Großradl	501	152	22	47	104	101	75
14 Gundersdorf	144	47	8	12	34	17	26
15 Hollenegg	722	149	33	84	208	122	126
16 Kloster	148	23	4	17	59	26	19
18 Lannach	1.086	130	32	93	416	207	208
19 Limberg bei Wies	379	173	19	22	55	41	69
20 Marhof	470	173	24	35	123	59	56
21 Osterwitz	83	36	6	12	15	9	5
22 Pitschgau	546	125	19	77	160	73	92
23 Pöfing-Brunn	573	225	22	90	126	52	58
24 Preding	565	157	26	41	144	96	101
25 Rassach	478	139	8	42	142	49	98
26 Sankt Josef (Weststeiermark)	481	116	21	25	151	78	90
27 Sankt Martin im Sulmtal	642	143	40	73	159	102	125
28 Sankt Oswald ob Eibiswald	224	56	15	26	69	23	35
29 Sankt Peter im Sulmtal	410	79	22	39	158	49	63
30 Sankt Stefan ob Stainz	770	204	18	65	228	121	134
31 Schwanberg	665	157	48	62	223	88	87
32 Soboth	210	62	15	38	46	20	29
33 Stainz	921	223	34	85	234	108	237
34 Staintal	509	143	24	41	122	70	109
35 Stallhof	119	23	6	10	46	6	28
36 Sulmeck-Greith	537	98	20	64	164	104	87
38 Trahütten	260	70	9	16	105	29	31
39 Unterbergla	441	126	9	30	144	67	65
40 Wernersdorf	244	49	7	29	84	46	29
41 Wettmannstätten	487	109	21	44	149	83	81
42 Wielfresen	244	60	8	23	86	35	32
43 Wies	822	155	35	95	263	128	146
604 Feldbach	20.923	4.420	995	2.069	6.141	3.518	3.780
01 Auersbach	273	75	10	18	53	60	57
02 Aug-Radisch	91	15	2	6	21	19	28
03 Bad Gleichenberg	738	122	24	80	226	108	178
04 Bairisch Kölldorf	306	53	7	14	90	60	82

Tabelle G1b: Gebäude nach der Bauperiode

Politischer Bezirk, Gemeinde	Gebäude						
	Insgesamt	Bauperiode					
		vor 1919	1919 bis 1944	1945 bis 1960	1961 bis 1980	1981 bis 1990	1991 oder später bzw. nicht rekonstruierbar
05 Baumgarten bei Gnas	191	26	8	16	58	29	54
06 Breitenfeld an der Rittschein	278	71	15	16	79	39	58
07 Edelsbach bei Feldbach	431	109	20	33	127	69	73
08 Edelstauden	120	14	7	11	35	25	28
09 Eichkögl	382	67	17	30	142	80	46
10 Fehring	977	319	32	96	274	125	131
11 Feldbach	988	116	96	184	323	139	130
12 Fladnitz im Raabtal	293	53	17	20	76	66	61
13 Frannach	184	49	4	13	59	24	35
14 Frutten-Gießelsdorf	268	70	14	43	55	46	40
15 Glojach	74	9	1	6	23	10	25
16 Gnas	575	113	15	61	185	107	94
17 Gniebing-Weißenbach	679	114	46	64	247	89	119
18 Gossendorf	290	43	16	18	83	82	48
19 Grabersdorf	122	21	7	15	39	17	23
20 Hatzendorf	574	210	28	42	136	82	76
21 Hohenbrugg-Weinberg	382	124	12	26	109	60	51
22 Jagerberg	553	95	26	51	159	101	121
23 Johnsdorf-Brunn	243	51	14	38	74	33	33
24 Kapfenstein	543	119	25	49	154	118	78
25 Kirchbach in Steiermark	515	93	26	69	147	82	98
26 Kirchberg an der Raab	622	131	27	53	185	105	121
27 Kohlberg	174	40	7	12	65	31	19
28 Kornberg bei Riegersburg	391	100	16	35	111	52	77
29 Krusdorf	120	32	3	20	35	19	11
30 Leitersdorf im Raabtal	179	27	8	11	68	32	33
31 Lödersdorf	216	74	12	14	51	35	30
32 Maierdorf	186	56	12	14	54	23	27
33 Merkendorf	420	93	16	76	99	54	82
34 Mitterlabill	137	31	4	9	48	28	17
35 Mühlendorf bei Feldbach	979	150	48	103	329	127	222
36 Oberdorf am Hohegg	249	48	6	17	70	60	48
37 Oberstorcha	192	45	12	16	52	36	31
38 Paldau	651	135	37	42	190	144	103
39 Perlsdorf	105	11	2	6	43	25	18
40 Pertlstein	260	57	9	15	64	35	80
41 Petersdorf II	306	65	10	16	90	46	79
42 Pirching am Traubenberg	423	53	17	27	110	98	118
43 Poppendorf	211	54	12	28	71	26	20
44 Raabau	178	27	10	34	50	29	28
45 Raning	228	36	3	20	77	48	44
47 Riegersburg	730	206	34	87	182	128	93
48 Sankt Anna am Aigen	658	95	54	65	222	122	100
49 Sankt Stefan im Rosental	1.050	159	44	81	364	190	212
50 Schwarzau im Schwarzaual	204	42	4	17	64	42	35
51 Stainz bei Straden	381	69	32	71	98	42	69
52 Studenzen	240	50	16	26	81	32	35
53 Trautmannsdorf in Oststeiermark	289	93	11	41	68	44	32
54 Unterauersbach	148	38	8	16	32	25	29
55 Unterlamm	445	154	8	42	77	74	90
56 Zerlach	481	98	24	36	117	96	110
605 Fürstenfeld	7.478	1.950	629	765	1.879	1.062	1.193
01 Altenmarkt bei Fürstenfeld	458	144	26	35	93	69	91
02 Bad Blumau	483	139	20	27	100	91	106
03 Burgau	385	106	22	50	118	36	53
04 Fürstenfeld	1.751	417	338	301	394	167	134
05 Großsteinbach	441	86	15	26	140	100	74
06 Großwilfersdorf	495	143	23	41	105	83	100
07 Hainersdorf	234	59	3	13	70	29	60
08 Ilz	848	242	53	82	253	99	119
09 Loipersdorf bei Fürstenfeld	484	147	29	42	107	83	76
10 Nestelbach im Ilztal	342	62	12	17	108	67	76
11 Ottendorf an der Rittschein	509	99	24	48	132	79	127
12 Söchau	462	141	31	31	123	79	57
13 Stein	172	60	7	11	40	28	26
14 Übersbach	414	105	26	41	96	52	94
606 Graz-Umgebung	41.490	5.768	1.877	4.112	13.704	7.460	8.569
01 Attendorf	635	102	19	45	201	141	127
02 Brodingberg	423	86	16	23	108	82	108
03 Deutschfeistritz	1.052	253	53	141	370	102	133
04 Dobl	478	94	20	29	140	95	100

Tabelle G1b: Gebäude nach der Bauperiode

Politischer Bezirk, Gemeinde	Gebäude						
	Insgesamt	Bauperiode					
		vor 1919	1919 bis 1944	1945 bis 1960	1961 bis 1980	1981 bis 1990	1991 oder später bzw. nicht rekonstruierbar
05 Edelsgrub	262	52	9	26	60	47	68
06 Eggersdorf bei Graz	635	98	24	61	208	125	119
07 Eisbach	934	151	46	108	299	163	167
08 Feldkirchen bei Graz	1.409	128	39	221	580	220	221
09 Fernitz	824	112	23	71	252	177	189
10 Frohnleiten	1.672	323	162	260	477	194	256
11 Gössendorf	1.018	75	24	92	373	194	260
12 Grambach	468	48	8	28	180	67	137
13 Gratkorn	1.803	240	126	272	611	263	291
14 Gratwein	885	123	72	137	297	123	133
15 Großstübing	137	24	6	12	41	20	34
16 Gschnaidt	164	60	7	19	51	11	16
17 Hart bei Graz	1.412	80	37	121	450	317	407
34 Hart-Purgstall	536	111	14	28	168	150	65
18 Haselsdorf-Tobelbad	467	76	13	26	141	106	105
19 Hausmannstätten	841	62	19	34	338	161	227
20 Hitzendorf	1.118	224	34	95	364	155	246
21 Höf-Präbich	455	55	17	26	168	105	84
22 Judendorf-Straßengel	1.374	123	87	168	545	188	263
23 Kainbach bei Graz	709	132	30	46	200	154	147
24 Kalsdorf bei Graz	1.298	107	123	167	444	174	283
25 Krumegg	461	98	26	37	112	78	110
26 Kumberg	1.041	150	40	64	325	228	234
27 Langegg bei Graz	277	63	5	15	63	50	81
28 Laßnitzhöhe	839	116	63	79	254	132	195
29 Lieboch	1.381	76	69	173	482	276	305
30 Mellach	351	41	12	24	96	98	80
31 Nestelbach bei Graz	375	71	22	38	85	71	88
32 Peggau	550	79	33	70	201	102	65
33 Pirka	945	45	21	128	303	209	239
35 Raaba	654	67	17	53	245	132	140
37 Rohrbach-Steinberg	422	80	9	21	135	92	85
36 Röthelstein	68	14	3	15	12	12	12
39 Sankt Bartholomä	506	100	8	26	167	104	101
40 Sankt Marein bei Graz	404	116	15	22	98	73	80
41 Sankt Oswald bei Plankenwarth	408	85	17	21	126	79	80
42 Sankt Radegund bei Graz	758	130	27	68	281	111	141
43 Schrems bei Frohnleiten	175	46	13	30	49	17	20
44 Seiersberg	1.928	94	114	301	609	371	439
45 Semriach	1.100	284	47	68	322	178	201
46 Stattegg	860	94	21	44	375	137	189
47 Stiwoll	245	44	10	28	73	44	46
48 Thal	767	96	25	62	236	170	178
49 Tulwitz	143	38	4	10	37	23	31
50 Tyrnau	62	17	7	9	12	9	8
51 Übelbach	649	164	40	76	208	85	76
52 Unterpremstätten	986	88	33	77	286	218	284
53 Vasoldsberg	1.369	181	49	80	519	270	270
54 Weinitzen	839	107	18	53	313	197	151
55 Werndorf	613	39	35	63	218	120	138
56 Wundschuh	444	68	19	26	151	86	94
57 Zettling	372	15	11	33	109	73	131
58 Zwaring-Pöls	489	123	16	42	136	81	91
607 Hartberg	20.996	3.483	1.049	2.357	6.767	3.718	3.622
48 Bad Waltersdorf	787	221	30	54	183	109	190
01 Blaindorf	213	54	6	7	52	42	52
02 Buch-Geiseldorf	333	68	21	24	103	63	54
03 Dechantskirchen	511	45	32	44	189	132	69
04 Dienersdorf	213	43	7	12	60	45	46
05 Ebersdorf	344	75	11	20	98	69	71
16 Eichberg	367	23	15	91	132	67	39
06 Friedberg	802	112	52	88	299	146	105
07 Grafendorf bei Hartberg	774	123	40	59	271	164	117
08 Greinbach	564	97	28	51	176	118	94
09 Großhart	208	40	7	10	50	48	53
10 Hartberg	1.788	312	121	186	604	259	306
11 Hartberg Umgebung	626	85	23	30	186	140	162
12 Hartl	254	58	7	16	57	47	69
13 Hofkirchen bei Hartberg	169	51	3	9	35	48	23
14 Kaibing	142	29	10	6	45	33	19
15 Kaindorf	475	82	13	47	171	80	82

Tabelle G1b: Gebäude nach der Bauperiode

Politischer Bezirk, Gemeinde	Gebäude							1991 oder später bzw. nicht rekonstruierbar
	Insgesamt	Bauperiode						
		vor 1919	1919 bis 1944	1945 bis 1960	1961 bis 1980	1981 bis 1990		
17 Lafnitz	441	34	32	60	157	68	90	
18 Limbach bei Neudau	105	23	4	8	27	16	27	
19 Mönichwald	357	44	19	81	116	54	43	
20 Neudau	393	80	16	68	115	64	50	
21 Peggau	1.079	162	78	123	380	178	158	
22 Pöllau	636	134	41	74	197	86	104	
23 Pöllauberg	641	99	23	52	235	125	107	
24 Puchegg	154	8	10	21	47	37	31	
25 Rabenwald	171	24	10	22	51	28	36	
26 Riegersberg	277	32	15	74	84	40	32	
27 Rohr bei Hartberg	396	78	19	47	120	50	82	
28 Rohrbach an der Lafnitz	374	30	31	65	113	63	72	
29 Saifen-Boden	280	34	14	21	85	55	71	
30 Sankt Jakob im Walde	370	52	14	78	122	70	34	
31 Sankt Johann bei Herberstein	134	42	-	11	49	9	23	
32 Sankt Johann in der Haide	554	80	32	44	180	124	94	
33 Sankt Lorenzen am Wechsel	486	69	17	98	158	71	73	
34 Sankt Magdalena am Lemberg	382	85	26	16	103	66	86	
35 Schachen bei Vorau	356	34	14	79	111	60	58	
36 Schäßfern	439	68	25	38	151	100	57	
37 Schlag bei Thalberg	307	23	23	54	114	46	47	
38 Schönegg bei Pöllau	405	85	18	33	142	64	63	
39 Sebersdorf	499	127	17	40	133	68	114	
40 Siegersdorf bei Herberstein	110	41	4	-	29	14	22	
41 Sonnhofen	260	43	8	29	90	40	50	
42 Stambach	181	25	7	25	64	29	31	
43 Stubenberg	847	138	32	84	276	165	152	
44 Tiefenbach bei Kaindorf	247	49	8	18	80	59	33	
45 Vorau	456	56	20	60	164	82	74	
46 Vornholz	210	23	8	40	60	34	45	
47 Waldbach	265	53	19	53	94	21	25	
49 Wenigzell	449	28	15	80	174	88	64	
50 Wörth an der Lafnitz	165	62	4	7	35	34	23	
608 Judenburg	12.494	2.269	1.080	1.801	3.833	1.525	1.986	
01 Amering	342	84	6	34	92	54	72	
02 Bretstein	150	52	14	13	37	18	16	
03 Eppenstein	381	86	15	37	139	50	54	
04 Fohnsdorf	2.122	358	269	366	658	219	252	
05 Hohentauern	236	28	12	41	72	27	56	
06 Judenburg	1.797	316	313	350	461	123	234	
09 Maria Buch-Feistritz	646	87	5	38	216	108	192	
10 Obdach	654	131	12	57	218	121	115	
11 Oberkurzheim	227	43	8	27	51	37	61	
12 Oberweg	257	21	16	34	84	31	71	
13 Oberzeiring	304	97	12	23	87	38	47	
14 Pöls	815	98	63	124	325	84	121	
15 Pusterwald	226	59	12	17	43	33	62	
16 Reifling	122	36	1	10	26	14	35	
17 Reissstraße	113	25	13	9	34	13	19	
08 Sankt Anna am Lavantegg	231	44	5	25	67	44	46	
18 Sankt Georgen ob Judenburg	299	82	16	37	65	51	48	
19 Sankt Johann am Tauern	232	58	10	25	106	23	10	
20 Sankt Oswald-Möderbrugg	351	109	10	32	109	46	45	
21 Sankt Peter ob Judenburg	369	111	11	31	107	56	53	
07 Sankt Wolfgang-Kienberg	272	45	12	14	96	57	48	
22 Unzmarkt-Frauenburg	458	93	25	104	128	52	56	
23 Weißkirchen in Steiermark	358	71	9	35	118	55	70	
24 Zeltweg	1.532	135	211	318	494	171	203	
609 Knittelfeld	7.194	1.183	585	858	2.325	997	1.246	
01 Apfelberg	284	56	39	28	89	47	25	
02 Feistritz bei Knittelfeld	204	38	4	18	46	30	68	
03 Flatschach	58	18	2	-	20	11	7	
04 Gaal	441	109	25	43	137	59	68	
05 Großlobming	332	42	9	23	99	62	97	
06 Kleinlobming	313	67	15	26	131	38	36	
07 Knittelfeld	1.940	313	273	359	603	193	199	
08 Kobenz	499	67	54	46	167	60	105	
09 Rachau	301	104	13	31	72	31	50	
10 Sankt Lorenzen bei Knittelfeld	269	63	25	42	74	31	34	
11 Sankt Marein bei Knittelfeld	380	91	18	28	119	62	62	
12 Sankt Margarethen bei Knittelfeld	412	47	53	37	156	53	66	

Tabelle G1b: Gebäude nach der Bauperiode

Politischer Bezirk, Gemeinde	Gebäude							1991 oder später bzw. nicht rekonstruierbar
	Insgesamt	Bauperiode						
		vor 1919	1919 bis 1944	1945 bis 1960	1961 bis 1980	1981 bis 1990		
13 Seckau	402	76	10	47	149	57	63	
14 Spielberg bei Knittelfeld	1.359	92	45	130	463	263	366	
610 Leibnitz	25.219	5.403	1.566	2.491	7.581	3.614	4.564	
01 Allerheiligen bei Wildon	438	104	16	44	130	73	71	
02 Arnfels	375	77	8	48	140	37	65	
03 Berghausen	244	68	13	15	55	44	49	
04 Breitenfeld am Tannenriegel	63	9	7	6	22	8	11	
05 Ehrenhausen	352	89	16	37	126	36	48	
06 Eichberg-Trautenburg	295	73	8	28	93	48	45	
07 Empersdorf	453	71	14	33	171	64	100	
08 Gabersdorf	362	89	21	35	103	57	57	
09 Gamlitz	1.013	230	114	131	265	93	180	
10 Glanz an der Weinstraße	505	134	34	65	152	65	55	
11 Gleinstätten	482	83	16	51	154	87	91	
12 Gralla	535	55	34	34	134	120	158	
13 Großklein	794	228	36	55	229	116	130	
14 Hainsdorf im Schwarzautal	97	18	9	8	26	23	13	
15 Heiligenkreuz am Waasen	566	95	17	53	167	92	142	
16 Heimschuh	642	114	27	47	188	133	133	
17 Hengsberg	448	96	23	35	119	72	103	
18 Kaindorf an der Sulm	814	146	51	76	318	123	100	
19 Kitzeck im Sausal	536	215	15	31	119	69	87	
20 Lang	418	106	30	21	101	49	111	
21 Lebring-Sankt Margarethen	726	120	40	59	228	133	146	
22 Leibnitz	2.009	284	272	331	645	194	283	
23 Leutschach	182	68	-	16	46	9	43	
24 Oberhaag	760	227	37	74	192	71	159	
25 Obervogau	245	31	9	36	90	40	39	
26 Pistorf	537	151	20	38	118	92	118	
27 Ragnitz	476	75	30	55	161	87	68	
28 Ratsch an der Weinstraße	174	64	17	14	45	15	19	
29 Retznei	166	16	13	28	63	13	33	
30 Sankt Andrä-Höch	700	231	30	47	190	96	106	
31 Sankt Georgen an der Stiefing	391	88	22	25	113	57	86	
32 Sankt Johann im Saggaual	820	266	33	57	190	142	132	
33 Sankt Nikolai im Sausal	842	247	24	51	250	119	151	
34 Sankt Nikolai ob Draßling	351	73	14	28	116	49	71	
35 Sankt Ulrich am Waasen	288	59	15	10	74	50	80	
36 Sankt Veit am Vogau	590	147	16	32	191	74	130	
37 Schloßberg	383	111	18	37	109	45	63	
38 Seggauberg	368	97	23	18	103	64	63	
39 Spielfeld	397	120	24	13	126	58	56	
40 Stocking	469	102	23	51	128	71	94	
41 Straß in Steiermark	574	131	43	66	155	68	111	
42 Sulztal an der Weinstraße	64	23	6	6	12	8	9	
43 Tillmitsch	991	99	42	116	341	173	220	
44 Vogau	349	43	29	43	118	58	58	
45 Wagna	1.465	118	167	201	532	199	248	
46 Weitendorf	541	97	34	72	176	80	82	
47 Wildon	639	150	48	87	169	88	97	
48 Wolfsberg im Schwarzautal	290	65	8	27	88	52	50	
611 Leoben	15.218	3.106	2.000	2.135	4.410	1.586	1.981	
01 Eisenerz	1.349	306	461	177	248	93	64	
02 Gai	662	88	19	50	224	123	158	
03 Hafning bei Trofaiach	628	135	39	69	188	68	129	
04 Hieflau	332	79	40	56	96	44	17	
05 Kalwang	391	137	17	39	96	57	45	
06 Kammern im Liesingtal	561	93	30	38	196	86	118	
07 Kraubath an der Mur	453	89	35	59	154	51	65	
08 Leoben	3.941	954	712	732	916	205	422	
09 Mautern in Steiermark	635	199	29	69	207	69	62	
10 Niklasdorf	566	75	106	99	189	42	55	
11 Proleb	514	56	15	42	211	102	88	
12 Radmer	259	71	18	45	83	29	13	
13 Sankt Michael in Obersteiermark	726	119	83	89	264	78	93	
14 Sankt Peter-Freienstein	771	95	39	135	275	115	112	
15 Sankt Stefan ob Leoben	662	151	43	77	204	83	104	
16 Traboch	452	57	12	36	155	90	102	
17 Trofaiach	1.654	174	262	243	531	184	260	
18 Vordernberg	373	187	16	52	76	23	19	
19 Wald am Schoberpaß	289	41	24	28	97	44	55	

Tabelle G1b: Gebäude nach der Bauperiode

Politischer Bezirk, Gemeinde	Gebäude						
	Insgesamt	Bauperiode					
		vor 1919	1919 bis 1944	1945 bis 1960	1961 bis 1980	1981 bis 1990	1991 oder später bzw. nicht rekonstruierbar
612 Liezen	26.533	5.554	1.554	3.304	8.536	3.533	4.052
01 Admont	837	204	70	145	270	75	73
02 Aich	281	42	13	26	76	44	80
03 Aigen im Ennstal	859	113	35	109	311	144	147
04 Altaussee	1.055	406	83	92	201	117	156
05 Altenmarkt bei Sankt Gallen	268	37	11	40	117	18	45
06 Ardning	433	49	6	62	163	76	77
07 Bad Aussee	1.861	669	120	153	481	176	262
26 Bad Mitterndorf	1.254	258	66	124	536	120	150
08 Donnersbach	366	97	18	25	116	64	46
09 Donnersbachwald	274	48	7	12	44	45	118
10 Gaishorn am See	349	77	14	46	99	42	71
11 Gams bei Hieflau	243	46	13	47	87	26	24
12 Gössenberg	102	35	5	9	19	13	21
13 Gröbming	811	47	26	102	306	149	181
14 Großsölk	189	38	15	32	49	36	19
15 Grundlsee	655	208	49	74	194	61	69
16 Hall	621	116	47	66	183	108	101
17 Haus	843	143	51	64	287	142	156
18 Irdning	739	127	17	104	246	122	123
19 Johnsbach	96	40	7	11	24	8	6
20 Kleinsölk	251	78	21	25	60	29	38
21 Landl	510	134	26	81	143	49	77
22 Lassing	552	64	9	55	216	97	111
23 Liezen	1.429	194	124	239	514	181	177
24 Michaelerberg	209	46	23	23	58	21	38
25 Mitterberg	380	55	8	22	142	82	71
27 Niederöblarn	187	29	6	8	58	45	41
28 Öblarn	468	103	26	84	130	62	63
29 Oppenberg	105	40	1	5	26	16	17
30 Palfau	156	39	5	24	48	14	26
33 Pichl-Kainisch	303	86	23	32	61	43	58
32 Pichl-Preunegg	289	42	11	39	85	53	59
34 Pruggern	249	61	11	25	78	40	34
35 Pürgg-Trautenfels	419	124	13	42	120	67	53
36 Ramsau am Dachstein	1.008	154	47	105	389	144	169
37 Rohrmoos-Untertal	584	66	15	41	242	111	109
38 Rottenmann	1.348	283	90	164	429	189	193
39 Sankt Gallen	518	150	26	71	150	59	62
40 Sankt Martin am Grimming	287	52	9	31	102	32	61
41 Sankt Nikolai im Sölkta	174	46	4	36	55	16	17
42 Schladming	1.037	147	87	168	347	141	147
43 Selzthal	489	98	64	105	133	37	52
44 Stainach	473	90	33	93	158	45	54
45 Tauplitz	460	90	13	44	191	62	60
46 Treglwang	139	20	3	22	56	26	12
47 Trieben	888	138	97	165	299	86	103
48 Weißenbach an der Enns	191	68	28	20	49	12	14
49 Weißenbach bei Liezen	372	32	16	53	140	64	67
50 Weng im Gesäuse	219	62	8	22	54	37	36
51 Wildalpen	306	92	8	45	86	33	42
52 Wörschach	397	71	26	72	108	54	66
613 Mürzzuschlag	12.331	2.433	1.000	1.769	4.277	1.418	1.434
01 Allerheiligen im Mürztal	567	96	18	96	211	71	75
02 Altenberg an der Rax	168	47	18	27	31	23	22
03 Ganz	158	40	19	23	29	24	23
04 Kapellen	272	54	13	54	87	27	37
05 Kindberg	1.442	278	154	194	485	181	150
06 Krieglach	1.471	195	75	236	584	158	223
07 Langenwang	1.132	169	108	189	408	128	130
08 Mitterdorf im Mürztal	770	114	35	127	330	84	80
09 Mürzhofen	268	42	8	30	82	49	57
10 Mürzsteg	295	121	32	29	52	37	24
11 Mürzzuschlag	1.900	408	273	301	575	160	183
12 Neuberg an der Mürz	653	216	26	58	221	72	60
13 Spital am Semmering	1.045	200	51	82	475	128	109
14 Stanz im Mürztal	756	183	31	92	283	91	76
15 Veitsch	809	164	92	127	240	83	103
16 Wartberg im Mürztal	625	106	47	104	184	102	82

Tabelle G1b: Gebäude nach der Bauperiode

Politischer Bezirk, Gemeinde	Gebäude						
	Insgesamt	Bauperiode					
		vor 1919	1919 bis 1944	1945 bis 1960	1961 bis 1980	1981 bis 1990	1991 oder später bzw. nicht rekonstruierbar
614 Murau	10.367	2.136	538	1.347	3.155	1.510	1.681
01 Dürnstein in der Steiermark	116	31	11	14	36	17	7
02 Falkendorf	60	14	1	8	17	8	12
03 Frojach-Katsch	345	55	23	47	106	44	70
04 Krakaudorf	205	32	7	16	62	43	45
05 Krakauhintermühlen	182	22	4	14	60	29	53
06 Krakauschatten	104	16	-	7	30	26	25
07 Kulm am Zirbitz	121	27	6	19	29	11	29
08 Laßnitz bei Murau	327	85	10	36	104	47	45
09 Mariahof	430	90	34	57	123	47	79
10 Mühlen	360	83	10	57	100	62	48
11 Murau	664	178	61	109	191	74	51
12 Neumarkt in Steiermark	580	135	39	81	148	100	77
13 Niederwölz	192	39	9	31	63	34	16
14 Oberwölz Stadt	312	71	13	33	93	53	49
15 Oberwölz Umgebung	280	75	8	27	89	47	34
16 Perchau am Sattel	93	23	2	15	23	15	15
17 Predlitz-Turrach	512	84	9	72	183	66	98
18 Ranten	304	56	13	46	82	25	82
19 Rinegg	52	10	-	6	17	5	14
20 Sankt Blasen	210	56	10	33	56	34	21
21 Sankt Georgen ob Murau	477	63	23	62	151	77	101
22 Sankt Lambrecht	667	112	80	131	182	77	85
23 Sankt Lorenzen bei Scheifling	227	47	9	23	69	36	43
24 Sankt Marein bei Neumarkt	400	96	21	40	126	60	57
25 Sankt Peter am Kammerberg	719	144	30	74	208	128	135
26 Sankt Ruprecht ob Murau	94	19	3	13	37	12	10
27 Scheifling	491	92	15	84	167	64	69
28 Schöder	371	83	17	37	123	61	50
29 Schönberg-Lachtal	365	45	7	18	167	64	64
30 Stadt an der Mur	383	89	31	55	93	49	66
31 Stolzalpe	126	16	10	15	30	25	30
32 Teufenbach	201	44	13	30	55	23	36
33 Triebendorf	50	18	1	3	10	10	8
34 Winklern bei Oberwölz	262	57	6	23	103	30	43
35 Zeutschach	85	29	2	11	22	7	14
615 Radkersburg	8.776	2.065	604	1.060	2.490	1.271	1.286
13 Bad Radkersburg	493	205	46	57	92	62	31
01 Bierbaum am Auersbach	149	17	5	19	52	33	23
02 Deutsch Goritz	488	102	41	75	132	69	69
03 Dietersdorf am Gnasbach	139	33	6	15	31	30	24
04 Eichfeld	329	101	18	26	95	38	51
05 Gosdorf	511	90	35	71	164	58	93
06 Halbenrain	682	216	39	80	152	97	98
08 Hof bei Straden	333	77	25	45	87	47	52
09 Klöch	603	82	35	100	198	97	91
10 Mettersdorf am Saßbach	451	87	20	30	163	64	87
11 Mureck	568	166	66	107	133	37	59
12 Murfeld	644	143	56	73	177	101	94
14 Radkersburg Umgebung	737	152	42	59	258	102	124
15 Ratschendorf	243	65	21	16	48	53	40
16 Sankt Peter am Ottersbach	835	170	59	99	272	138	97
17 Straden	624	125	32	86	173	91	117
18 Tieschen	497	144	33	73	122	80	45
19 Trössing	79	16	-	8	36	12	7
20 Weinburg am Saßbach	371	74	25	21	105	62	84
616 Voitsberg	17.134	2.490	1.266	2.907	5.559	2.363	2.549
01 Bärnbach	1.556	87	155	326	568	200	220
02 Edelschrott	762	113	60	163	258	79	89
03 Gallmannsegg	118	42	6	8	45	6	11
04 Geistthal	364	78	21	49	106	55	55
05 Gößnitz	190	37	11	19	57	21	45
06 Graden	199	53	12	20	56	23	35
07 Hirschegg	401	60	23	48	156	70	44
08 Kainach bei Voitsberg	260	70	11	22	76	33	48
09 Köflach	2.960	273	380	687	883	373	364
10 Kohlschwarz	257	27	9	42	96	52	31
11 Krottendorf-Gaisfeld	780	123	37	106	254	136	124
12 Ligist	1.044	221	38	118	355	163	149
13 Maria Lankowitz	691	160	49	113	159	92	118
14 Modriach	147	17	7	12	57	29	25
15 Mooskirchen	645	164	19	64	182	94	122
16 Pack	323	57	29	52	85	35	65
17 Piberegg	134	29	5	34	44	10	12
18 Rosental an der Kainach	500	18	34	95	165	95	93
19 Salla	214	48	10	29	82	24	21

Tabelle G1b: Gebäude nach der Bauperiode

Politischer Bezirk, Gemeinde	Gebäude						
	Insgesamt	Bauperiode					
		vor 1919	1919 bis 1944	1945 bis 1960	1961 bis 1980	1981 bis 1990	1991 oder später bzw. nicht rekonstruierbar
20 Sankt Johann-Köppling	526	115	25	56	144	77	109
21 Sankt Martin am Wöllmißberg	323	72	15	35	105	47	49
22 Söding	679	82	20	73	245	100	159
23 Södingberg	285	36	12	33	75	54	75
24 Stallhofen	942	188	36	104	317	159	138
25 Voitsberg	2.834	320	242	599	989	336	348
617 Weiz	25.761	4.368	1.423	2.788	8.241	4.325	4.616
01 Albersdorf-Prebuch	535	96	14	31	169	82	143
02 Anger	249	55	14	34	85	40	21
03 Arzberg	173	63	2	14	44	26	24
04 Baierdorf bei Anger	487	28	20	45	186	117	91
05 Birkfeld	514	56	32	59	163	110	94
06 Etzersdorf-Rollsdorf	343	71	13	35	110	51	63
07 Feistritz bei Anger	331	43	19	40	98	79	52
08 Fischbach	494	98	25	88	177	55	51
09 Fladnitz an der Teichalm	444	100	19	34	166	59	66
10 Floing	351	47	10	34	125	66	69
11 Gasen	269	54	9	35	95	41	35
12 Gersdorf an der Feistritz	374	115	18	21	98	78	44
13 Gleisdorf	1.410	214	218	181	443	160	194
14 Gschaid bei Birkfeld	249	24	3	35	109	43	35
15 Gutenberg an der Raabklamm	347	46	7	28	93	87	86
17 Haslau bei Birkfeld	123	27	2	16	40	19	19
18 Hirnsdorf	244	53	5	25	84	33	44
19 Hofstätten an der Raab	579	74	36	32	203	119	115
20 Hohenau an der Raab	361	64	19	20	117	66	75
21 Ilztal	564	100	24	35	198	79	128
22 Koglhof	362	81	16	43	115	63	44
23 Krottendorf	769	91	19	107	247	138	167
24 Kulm bei Weiz	167	38	6	8	47	35	33
25 Labuch	231	35	12	10	84	46	44
26 Laßnitzthal	369	51	13	27	111	80	87
27 Ludersdorf-Wiflersdorf	609	86	42	69	204	97	111
16 Markt Hartmannsdorf	874	187	45	80	277	139	146
28 Miesenbach bei Birkfeld	204	8	12	33	75	32	44
29 Mitterdorf an der Raab	622	119	21	50	189	128	115
30 Mortantsch	573	68	19	56	213	111	106
31 Naas	387	79	9	47	101	53	98
32 Naintsch	220	50	12	22	76	33	27
33 Neudorf bei Passail	200	41	15	18	63	34	29
34 Nitscha	437	93	22	23	141	77	81
35 Oberrettenbach	144	46	4	14	33	28	19
36 Passail	590	111	13	75	220	78	93
37 Pischelsdorf in der Steiermark	803	180	38	55	294	129	107
39 Preßguts	112	22	2	10	34	25	19
40 Puch bei Weiz	643	123	28	43	216	130	103
41 Ratten	376	51	32	66	116	67	44
42 Reichendorf	178	33	1	9	74	33	28
43 Rettenegg	325	79	24	38	110	38	36
44 Sankt Kathrein am Hauenstein	267	43	36	40	64	21	63
45 Sankt Kathrein am Offenegg	492	80	18	49	193	79	73
46 Sankt Margarethen an der Raab	1.166	276	51	80	328	194	237
47 Sankt Ruprecht an der Raab	591	166	15	66	139	91	114
48 Sinabelkirchen	1.146	184	64	104	310	248	236
49 Stenzengreith	195	35	7	12	57	39	45
50 Strallegg	543	55	27	103	198	96	64
51 Thannhausen	682	109	25	70	233	125	120
52 Ungerdorf	211	35	5	4	58	48	61
53 Unterfladnitz	512	77	18	44	175	103	95
54 Waisenegg	321	29	22	47	107	66	50
55 Weiz	1.999	179	221	424	536	211	428

Tabelle G1c: Gebäude und Wohnungen nach Art des (Wohn-)Gebäudes

Politischer Bezirk, Gemeinde	Insgesamt		Wohngebäude ...								Nicht- wohngebäude	
			mit 1 oder 2 Wohnungen		mit 3 bis 10 Wohnungen		mit 11 oder mehr Wohnungen		für Gemein- schaften			
	Ge- bäude	Woh- nungen	Ge- bäude	Woh- nungen	Ge- bäude	Woh- nungen	Ge- bäude	Woh- nungen	Ge- bäude	Woh- nungen	Ge- bäude	Woh- nungen
6 Steiermark	325.822	532.470	252.932	284.821	21.179	119.201	6.411	112.820	586	1.299	44.714	14.329
601 Graz (Stadt)	36.061	128.442	20.626	24.172	6.429	37.973	3.200	63.130	167	487	5.639	2.680
602 Bruck an der Mur	16.528	30.875	11.210	13.366	1.783	10.142	389	6.364	29	25	3.117	978
01 Aflenz Kurort	442	598	336	376	27	145	2	43	-	-	77	34
02 Aflenz Land	592	682	510	581	16	83	-	-	2	2	64	16
03 Breitenau am Hochlantsch	631	876	435	533	46	245	5	64	2	10	143	24
04 Bruck an der Mur	2.778	6.336	1.346	1.606	408	2.421	132	2.063	7	3	885	243
05 Etmüßl	189	211	165	190	4	16	-	-	-	-	20	5
06 Frauenberg	72	78	63	75	-	-	-	-	-	-	9	3
07 Gußwerk	601	885	452	538	49	224	8	96	-	-	92	27
08 Halltal	159	176	136	152	3	16	-	-	1	-	19	8
09 Kapfenberg	4.021	11.157	2.311	2.800	829	4.833	185	3.244	6	6	690	274
10 Mariazell	598	956	321	416	73	382	5	61	2	2	197	95
11 Oberaich	810	1.143	621	729	30	206	12	187	2	1	145	20
12 Parschlug	581	640	544	602	8	33	-	-	-	-	29	5
13 Pernegg an der Mur	852	1.148	661	779	66	336	1	16	-	-	124	17
14 Sankt Ilgen	121	121	91	105	3	13	-	-	-	-	27	3
15 Sankt Katharein an der Laming	415	517	314	379	22	104	1	13	1	1	77	20
16 Sankt Lorenzen im Mürztal	1.045	1.429	918	1.134	29	147	9	123	-	-	89	25
17 Sankt Marein im Mürztal	667	1.058	496	612	51	284	8	125	5	-	107	37
18 Sankt Sebastian	416	683	317	360	22	134	8	157	1	-	68	32
19 Thörl	525	902	360	430	54	318	10	135	-	-	101	19
20 Tragöß	399	497	330	411	17	75	-	-	-	-	52	11
21 Turnau	614	782	483	558	26	127	3	37	-	-	102	60
603 Deutschlandsberg	21.319	25.243	17.931	19.684	650	3.366	94	1.405	32	53	2.612	735
01 Aibl	492	583	418	474	18	86	1	13	-	-	55	10
07 Bad Gams	989	1.070	861	944	16	69	2	24	2	2	108	31
02 Deutschlandsberg	2.338	3.803	1.724	1.917	172	977	46	763	2	37	394	109
03 Eibiswald	446	647	291	333	37	234	3	36	3	-	112	44
05 Frauental an der Laßnitz	989	1.201	839	950	44	226	-	-	2	1	104	24
06 Freiland bei Deutschlandsberg	59	51	49	49	-	-	-	-	-	-	10	2
08 Garanas	129	112	101	102	1	3	-	-	3	-	24	7
09 Georgsberg	489	539	469	512	4	24	-	-	1	-	15	3
10 Greisdorf	512	499	465	480	-	-	-	-	-	-	47	19
11 Gressenberg	172	174	161	168	-	-	-	-	-	-	11	6
12 Groß Sankt Florian	1.023	1.180	826	901	31	150	6	85	1	-	159	44
13 Großradl	501	519	467	498	3	10	-	-	-	-	31	11
14 Gundersdorf	144	154	133	143	1	4	-	-	-	-	10	7
15 Hollenegg	722	789	673	729	10	48	-	-	2	2	37	10
16 Kloster	148	157	135	148	1	3	-	-	-	-	12	6
18 Lannach	1.086	1.228	925	985	40	202	1	15	2	1	118	25
19 Limberg bei Wies	379	382	355	372	1	4	-	-	-	-	23	6
20 Marhof	470	480	429	469	-	-	-	-	-	-	41	11
21 Osterwitz	83	84	74	78	-	-	-	-	-	-	9	6
22 Pitschgau	546	638	485	553	16	70	1	12	3	-	41	3
23 Pöfling-Brunn	573	766	475	613	18	111	2	23	1	1	77	18
24 Preding	565	630	478	525	13	73	1	20	-	-	73	12
25 Rassach	478	553	455	505	10	45	-	-	-	-	13	3
26 Sankt Josef (Weststeiermark)	481	527	452	486	7	33	-	-	-	-	22	8
27 Sankt Martin im Sulmtal	642	725	528	568	21	100	3	40	-	-	90	17
28 Sankt Oswald ob Eibiswald	224	302	174	201	14	78	-	-	-	-	36	23
29 Sankt Peter im Sulmtal	410	486	359	390	19	86	-	-	3	4	29	6
30 Sankt Stefan ob Stainz	770	771	581	626	25	108	-	-	-	-	164	37
31 Schwanberg	665	846	549	638	15	79	7	86	3	-	91	43
32 Soboth	210	230	173	184	7	29	-	-	-	-	30	17
33 Stainz	921	1.107	622	689	43	204	11	142	2	4	243	68
34 Stainztl	509	526	479	508	2	14	-	-	-	-	28	4
35 Stallhof	119	221	96	110	10	50	4	53	-	-	9	8
36 Sulmeck-Greith	537	512	445	488	3	13	-	-	1	-	88	11
38 Trahütten	260	275	215	220	3	10	2	38	-	-	40	7
39 Unterbergla	441	471	424	460	2	6	-	-	-	-	15	5
40 Wernersdorf	244	261	224	242	5	16	-	-	-	-	15	3
41 Wettmannstätten	487	507	442	461	6	35	-	-	-	-	39	11
42 Wiefresen	244	248	225	234	2	8	-	-	-	-	17	6
43 Wies	822	989	655	731	30	158	4	55	1	1	132	44
604 Feldbach	20.923	23.887	17.857	19.240	540	2.888	73	975	36	120	2.417	664
01 Auersbach	273	274	236	252	3	18	-	-	1	1	33	3
02 Aug-Radisch	91	88	88	88	-	-	-	-	-	-	3	-
03 Bad Gleichenberg	738	1.039	508	563	53	305	6	74	13	12	158	85
04 Bairisch Kölldorf	306	392	263	299	16	82	-	-	1	-	26	11
05 Baumgarten bei Gnäs	191	184	178	180	-	-	-	-	-	-	13	4

Tabelle G1c: Gebäude und Wohnungen nach Art des (Wohn-)Gebäudes

Politischer Bezirk, Gemeinde	Insgesamt		Wohngebäude ...								Nicht- wohngebäude	
			mit 1 oder 2 Wohnungen		mit 3 bis 10 Wohnungen		mit 11 oder mehr Wohnungen		für Gemein- schaften			
	Ge- bäude	Woh- nungen	Ge- bäude	Woh- nungen	Ge- bäude	Woh- nungen	Ge- bäude	Woh- nungen	Ge- bäude	Woh- nungen	Ge- bäude	Woh- nungen
06 Breitenfeld an der Rittschein	278	287	240	272	1	5	-	-	-	-	37	10
07 Edelsbach bei Feldbach	431	460	370	406	9	43	-	-	-	-	52	11
08 Edelstauden	120	131	111	121	2	6	-	-	-	-	7	4
09 Eichkögl	382	412	363	386	4	15	-	-	-	-	15	11
10 Fehring	977	1.254	817	904	25	184	10	123	1	-	124	43
11 Feldbach	988	2.293	536	635	151	883	41	538	8	91	252	146
12 Fladnitz im Raabtal	293	298	271	288	1	7	-	-	-	-	21	3
13 Frannach	184	176	158	159	2	11	-	-	-	-	24	6
14 Frutten-Gießelsdorf	268	262	245	261	-	-	-	-	-	-	23	1
15 Glojach	74	71	66	68	-	-	-	-	-	-	8	3
16 Gnas	575	678	454	494	16	90	4	65	-	-	101	29
17 Gniebing-Weißenbach	679	829	588	661	25	140	1	12	-	-	65	16
18 Gossendorf	290	323	248	263	8	40	1	13	-	-	33	7
19 Grabersdorf	122	121	111	111	1	6	-	-	-	-	10	4
20 Hatzendorf	574	603	489	541	9	47	-	-	1	1	75	14
21 Hohenbrugg-Weinberg	382	406	343	386	1	3	1	15	-	-	37	2
22 Jagerberg	553	529	481	499	5	20	-	-	-	-	67	10
23 Johnsdorf-Brunn	243	279	202	210	7	41	1	18	1	-	32	10
24 Kapfenstein	543	522	473	500	1	6	-	-	-	-	69	16
25 Kirchbach in Steiermark	515	578	413	428	16	84	3	40	-	-	83	26
26 Kirchberg an der Raab	622	697	528	570	22	104	-	-	2	2	70	21
27 Kohlberg	174	208	127	179	8	25	-	-	-	-	39	4
28 Kornberg bei Riegersburg	391	386	338	366	1	6	-	-	-	-	52	14
29 Krusdorf	120	123	114	121	-	-	-	-	-	-	6	2
30 Leitersdorf im Raabtal	179	189	157	171	3	16	-	-	-	-	19	2
31 Lödersdorf	216	214	184	201	2	10	-	-	-	-	30	3
32 Maierdorf	186	171	160	170	-	-	-	-	-	-	26	1
33 Merkendorf	420	437	363	381	11	52	-	-	-	-	46	4
34 Mitterlabill	137	139	124	135	1	3	-	-	-	-	12	1
35 Mühldorf bei Feldbach	979	1.093	857	937	26	100	3	43	1	1	92	12
36 Oberdorf am Hohegg	249	253	232	249	-	-	-	-	-	-	17	4
37 Oberstorcha	192	195	183	189	1	4	-	-	-	-	8	2
38 Paldau	651	659	568	611	7	35	-	-	1	1	75	12
39 Perlsdorf	105	103	100	102	-	-	-	-	-	-	5	1
40 Pertlstein	260	281	235	250	3	14	-	-	2	7	20	10
41 Petersdorf II	306	283	273	281	-	-	-	-	-	-	33	2
42 Pirching am Traubenberg	423	475	393	423	10	45	-	-	-	-	20	7
43 Poppendorf	211	213	196	202	2	9	-	-	-	-	13	2
44 Raabau	178	189	163	182	-	-	-	-	-	-	15	7
45 Raning	228	221	212	219	-	-	-	-	-	-	16	2
47 Riegersburg	730	834	636	712	17	85	1	11	1	1	75	25
48 Sankt Anna am Aigen	658	657	584	599	9	48	-	-	1	1	64	9
49 Sankt Stefan im Rosental	1.050	1.126	932	975	25	113	1	23	1	1	91	14
50 Schwarza im Schwarzaental	204	196	179	186	2	6	-	-	-	-	23	4
51 Stainz bei Straden	381	386	346	368	3	13	-	-	-	-	32	5
52 Studenzen	240	227	204	220	2	6	-	-	-	-	34	1
53 Trautmannsdorf in Oststeiermark	289	327	253	261	9	60	-	-	-	-	27	6
54 Unterauersbach	148	139	135	135	-	-	-	-	-	-	13	4
55 Unterlamm	445	445	392	424	4	18	-	-	1	1	48	2
56 Zerlach	481	532	437	446	16	80	-	-	-	-	28	6
605 Fürstenfeld	7.478	9.485	6.126	6.861	301	1.546	50	779	8	1	993	298
01 Altenmarkt bei Fürstenfeld	458	488	398	449	6	30	-	-	-	-	54	9
02 Bad Blumau	483	548	410	458	11	57	1	12	-	-	61	21
03 Burgau	385	492	329	375	15	56	3	44	1	-	37	17
04 Fürstenfeld	1.751	3.118	1.210	1.404	167	940	39	629	5	-	330	145
05 Großsteinbach	441	469	378	409	10	52	-	-	-	-	53	8
06 Großwilfersdorf	495	535	445	492	8	33	-	-	1	-	41	10
07 Hainersdorf	234	260	206	234	3	21	-	-	-	-	25	5
08 Ilz	848	1.018	672	729	36	174	6	83	-	-	134	32
09 Loipersdorf bei Fürstenfeld	484	539	402	464	13	49	-	-	-	-	69	26
10 Nestelbach im Ilztal	342	364	313	327	5	24	1	11	-	-	23	2
11 Ottendorf an der Rittschein	509	464	434	442	4	15	-	-	-	-	71	7
12 Söchau	462	523	413	474	8	38	-	-	1	1	40	10
13 Stein	172	181	156	172	2	6	-	-	-	-	14	3
14 Übersbach	414	486	360	432	13	51	-	-	-	-	41	3
606 Graz-Umgebung	41.490	53.436	35.558	39.423	1.614	8.593	282	4.122	52	115	3.984	1.183
01 Attendorf	635	646	600	626	3	11	-	-	1	-	31	9
02 Brodingberg	423	450	385	425	4	22	-	-	-	-	34	3
03 Deutschfeistritz	1.052	1.615	872	1.010	70	402	12	174	-	-	98	29
04 Dobl	478	561	412	456	16	86	-	-	-	-	50	19
05 Edelsgrub	262	249	245	245	-	-	-	-	-	-	17	4

Tabelle G1c: Gebäude und Wohnungen nach Art des (Wohn-)Gebäudes

Politischer Bezirk, Gemeinde	Insgesamt		Wohngebäude ...								Nicht- wohngebäude	
			mit 1 oder 2 Wohnungen		mit 3 bis 10 Wohnungen		mit 11 oder mehr Wohnungen		für Gemein- schaften			
	Ge- bäude	Woh- nungen	Ge- bäude	Woh- nungen	Ge- bäude	Woh- nungen	Ge- bäude	Woh- nungen	Ge- bäude	Woh- nungen	Ge- bäude	Woh- nungen
06 Eggersdorf bei Graz	635	767	518	581	24	119	3	48	1	-	89	19
07 Eisbach	934	1.160	847	936	25	117	5	87	1	-	56	20
08 Feldkirchen bei Graz	1.409	2.259	1.124	1.367	114	538	15	274	3	2	153	78
09 Fernitz	824	1.045	717	791	50	238	-	-	-	-	57	16
10 Frohnleiten	1.672	2.829	1.251	1.492	155	930	28	346	3	-	235	61
11 Gössendorf	1.018	1.206	918	996	28	149	2	34	2	1	68	26
12 Grambach	468	495	429	471	6	20	-	-	-	-	33	4
13 Gratkorn	1.803	2.998	1.338	1.488	103	611	48	822	7	-	307	77
14 Gratwein	885	1.611	678	796	76	422	27	334	1	37	103	22
15 Großstübing	137	133	102	113	2	13	-	-	1	-	32	7
16 Gschnaidt	164	155	146	147	-	-	-	-	-	-	18	8
17 Hart bei Graz	1.412	1.662	1.290	1.452	37	142	3	46	1	-	81	22
34 Hart-Purgstall	536	585	484	544	7	22	1	12	-	-	44	7
18 Haselsdorf-Tobelbad	467	555	417	433	14	69	-	-	1	41	35	12
19 Hausmannstätten	841	1.004	734	821	29	136	-	-	1	1	77	46
20 Hitzendorf	1.118	1.249	965	1.056	24	120	4	49	-	-	125	24
21 Höf-Präbich	455	514	416	455	12	55	-	-	-	-	27	4
22 Judendorf-Sträßengel	1.374	2.109	1.138	1.249	79	420	30	412	1	8	126	20
23 Kainbach bei Graz	709	766	629	691	13	57	-	-	-	-	67	18
24 Kalsdorf bei Graz	1.298	2.038	947	1.029	79	523	26	424	2	-	244	62
25 Krumegg	461	483	427	442	7	31	-	-	-	-	27	10
26 Kumberg	1.041	1.172	984	1.084	15	62	-	-	-	-	42	26
27 Langeegg bei Graz	277	278	265	276	-	-	-	-	-	-	12	2
28 Laßnitzhöhe	839	1.082	718	787	34	195	6	77	3	1	78	22
29 Lieboch	1.381	1.666	1.222	1.330	35	200	7	88	-	-	117	48
30 Mellach	351	346	309	312	7	34	-	-	-	-	35	-
31 Nestelbach bei Graz	375	423	315	345	15	71	-	-	1	1	44	6
32 Peggau	550	1.013	385	473	41	218	22	293	1	-	101	29
33 Pirka	945	1.088	837	925	29	144	-	-	-	-	79	19
35 Raaba	654	796	539	608	20	100	6	70	-	-	89	18
37 Rohrbach-Steinberg	422	499	380	414	10	56	2	24	1	-	29	5
36 Röthelstein	68	95	54	63	5	29	-	-	-	-	9	3
39 Sankt Bartholomä	506	526	442	480	9	32	-	-	-	-	55	14
40 Sankt Marein bei Graz	404	450	344	362	12	61	1	11	-	-	47	16
41 Sankt Oswald bei Plankenwarth	408	462	360	391	13	61	-	-	-	-	35	10
42 Sankt Radegund bei Graz	758	959	638	713	34	157	2	36	9	19	75	34
43 Schrems bei Frohnleiten	175	234	145	171	14	63	-	-	-	-	16	-
44 Seiersberg	1.928	2.722	1.633	1.863	98	532	17	260	1	-	179	67
45 Semriach	1.100	1.180	961	1.001	27	147	-	-	2	1	110	31
46 Stattegg	860	1.056	774	841	32	200	-	-	2	1	52	14
47 Stiwoll	245	234	225	229	-	-	-	-	-	-	20	5
48 Thal	767	894	702	800	14	76	-	-	5	2	46	16
49 Tulwitz	143	142	127	136	1	3	-	-	-	-	15	3
50 Tyrnau	62	57	49	51	1	3	-	-	-	-	12	3
51 Übelbach	649	920	539	617	31	182	4	70	-	-	75	51
52 Unterpremstätten	986	1.248	857	958	40	197	3	38	1	-	85	55
53 Vasoldsberg	1.369	1.472	1.273	1.357	22	97	-	-	-	-	74	18
54 Weinitzen	839	930	755	850	14	53	1	11	-	-	69	16
55 Wersdorf	613	824	522	587	37	219	1	12	-	-	53	6
56 Wundschuh	444	509	405	436	9	51	1	13	-	-	29	9
57 Zettling	372	509	323	371	15	79	5	57	-	-	29	2
58 Zwaring-Pöls	489	506	447	480	3	18	-	-	-	-	39	8
607 Hartberg	20.996	24.428	17.841	20.194	500	2.470	75	1.025	18	33	2.562	706
48 Bad Waltersdorf	787	796	604	671	21	86	-	-	-	-	162	39
01 Blaindorf	213	219	193	209	1	4	-	-	-	-	19	6
02 Buch-Geiseldorf	333	311	293	305	1	3	-	-	-	-	39	3
03 Dechantskirchen	511	547	459	501	9	34	-	-	-	-	43	12
04 Dienersdorf	213	229	193	209	4	17	-	-	-	-	16	3
05 Ebersdorf	344	370	307	323	8	35	-	-	-	-	29	12
16 Eichberg	367	417	345	397	2	7	-	-	-	-	20	13
06 Friedberg	802	1.070	680	816	27	143	5	76	1	1	89	34
07 Grafendorf bei Hartberg	774	890	647	745	16	74	3	51	4	3	104	17
08 Greinbach	564	628	485	546	17	77	-	-	-	-	62	5
09 Großhart	208	202	183	200	-	-	-	-	-	-	25	2
10 Hartberg	1.788	2.806	1.277	1.476	119	629	41	560	6	4	345	137
11 Hartberg Umgebung	626	697	582	670	6	19	-	-	-	-	38	8
12 Hartl	254	258	234	255	1	3	-	-	-	-	19	-
13 Hofkirchen bei Hartberg	169	174	155	165	1	4	-	-	-	-	13	5
14 Kaibing	142	137	113	128	1	3	-	-	-	-	28	6
15 Kaindorf	475	531	378	409	18	97	-	-	-	-	79	25
17 Lafnitz	441	549	381	444	8	33	3	53	-	-	49	19

Tabelle G1c: Gebäude und Wohnungen nach Art des (Wohn-)Gebäudes

Politischer Bezirk, Gemeinde	Insgesamt		Wohngebäude ...								Nicht- wohngebäude	
			mit 1 oder 2 Wohnungen		mit 3 bis 10 Wohnungen		mit 11 oder mehr Wohnungen		für Gemein- schaften			
	Ge- bäude	Woh- nungen	Ge- bäude	Woh- nungen	Ge- bäude	Woh- nungen	Ge- bäude	Woh- nungen	Ge- bäude	Woh- nungen	Ge- bäude	Woh- nungen
18 Limbach bei Neudau	105	104	93	98	2	6	-	-	-	-	10	-
19 Mönichwald	357	384	299	340	3	20	1	12	-	-	54	12
20 Neudau	393	606	285	323	27	177	7	89	-	-	74	17
21 Pinggau	1.079	1.275	947	1.099	18	100	4	51	-	-	110	25
22 Pöllau	636	975	466	573	48	280	6	73	1	21	115	28
23 Pöllauberg	641	656	595	628	3	13	-	-	-	-	43	15
24 Puchegg	154	152	140	152	-	-	-	-	-	-	14	-
25 Rabenwald	171	188	166	177	2	7	-	-	-	-	3	4
26 Riegersberg	277	322	258	312	3	9	-	-	-	-	16	1
27 Rohr bei Hartberg	396	425	340	391	3	12	1	14	-	-	52	8
28 Rohrbach an der Lafnitz	374	452	308	383	9	43	-	-	-	-	57	26
29 Saifen-Boden	280	298	253	281	4	12	-	-	-	-	23	5
30 Sankt Jakob im Walde	370	429	329	388	5	26	-	-	1	1	35	14
31 Sankt Johann bei Herberstein	134	159	103	115	8	40	-	-	-	-	23	4
32 Sankt Johann in der Haide	554	663	473	549	12	56	4	46	1	2	64	10
33 Sankt Lorenzen am Wechsel	486	577	437	528	6	31	-	-	-	-	43	18
34 Sankt Magdalena am Lemberg	382	395	345	381	2	9	-	-	-	-	35	5
35 Schachen bei Vorau	356	369	325	365	1	3	-	-	-	-	30	1
36 Schäffern	439	475	394	446	4	20	-	-	-	-	41	9
37 Schlag bei Thalberg	307	393	284	370	6	19	-	-	-	-	17	4
38 Schönegg bei Pöllau	405	391	362	368	5	19	-	-	-	-	38	4
39 Sebersdorf	499	500	442	479	2	7	-	-	1	-	54	14
40 Siegersdorf bei Herberstein	110	95	87	89	-	-	-	-	-	-	23	6
41 Sonnhofen	260	255	244	252	-	-	-	-	-	-	16	3
42 Stambach	181	193	173	187	1	3	-	-	-	-	7	3
43 Stubenberg	847	900	684	760	20	85	-	-	2	1	141	54
44 Tiefenbach bei Kaindorf	247	249	220	243	1	3	-	-	-	-	26	3
45 Vorau	456	542	353	422	22	88	-	-	1	-	80	32
46 Vornholz	210	223	195	219	1	3	-	-	-	-	14	1
47 Waldbach	265	288	206	221	12	61	-	-	-	-	47	6
49 Wenigzell	449	487	382	422	8	40	-	-	-	-	59	25
50 Wörth an der Lafnitz	165	177	144	164	2	10	-	-	-	-	19	3
608 Judenburg	12.494	22.149	9.289	10.633	959	5.729	330	5.239	20	17	1.896	531
01 Amering	342	333	263	294	4	28	-	-	-	-	75	11
02 Bretstein	150	160	130	142	3	14	-	-	-	-	17	4
03 Eppenstein	381	408	305	335	10	57	1	12	-	-	65	4
04 Fohnsdorf	2.122	4.106	1.612	1.907	230	1.422	48	727	2	-	230	50
05 Hohentauern	236	327	161	183	29	131	-	-	-	-	46	13
06 Judenburg	1.797	5.192	1.021	1.209	230	1.397	158	2.456	5	-	383	130
09 Maria Buch-Feistritz	646	716	557	610	17	91	-	-	1	-	71	15
10 Obdach	654	870	530	586	25	151	7	96	-	-	92	37
11 Oberkurzheim	227	284	188	221	6	33	2	24	-	-	31	6
12 Oberweg	257	303	192	219	12	81	-	-	-	-	53	3
13 Oberzeiring	304	406	219	241	12	74	4	48	3	13	66	30
14 Pöls	815	1.301	598	722	63	371	13	194	1	-	140	14
15 Pusterwald	226	242	195	203	6	33	-	-	1	1	24	5
16 Reifling	122	141	100	104	8	36	-	-	-	-	14	1
17 Reissstraße	113	115	80	88	4	19	-	-	-	-	29	8
08 Sankt Anna am Lavantegg	231	236	204	216	2	10	-	-	-	-	25	10
18 Sankt Georgen ob Judenburg	299	380	258	295	13	66	1	12	1	-	26	7
19 Sankt Johann am Tauern	232	267	188	208	8	54	-	-	1	-	35	5
20 Sankt Oswald-Möderbrugg	351	492	281	321	19	121	3	34	-	-	48	16
21 Sankt Peter ob Judenburg	369	455	307	352	13	78	1	12	-	-	48	13
07 Sankt Wolfgang-Kienberg	272	264	248	252	1	3	-	-	1	1	22	8
22 Unzmarkt-Frauenburg	458	653	358	418	32	198	1	12	2	1	65	24
23 Weißkirchen in Steiermark	358	580	236	288	22	144	10	129	-	-	90	19
24 Zeltweg	1.532	3.918	1.058	1.219	190	1.117	81	1.483	2	1	201	98
609 Knittelfeld	7.194	13.096	5.354	6.227	518	3.108	205	3.344	15	54	1.102	363
01 Apfelberg	284	466	231	286	22	135	3	36	1	-	27	9
02 Feistritz bei Knittelfeld	204	223	170	187	5	33	-	-	-	-	29	3
03 Flatschach	58	61	54	59	-	-	-	-	-	-	4	2
04 Gaal	441	503	357	376	11	77	3	38	-	-	70	12
05 Großlobming	332	405	256	293	17	96	-	-	1	-	58	16
06 Kleinlobming	313	441	262	292	11	52	4	76	-	-	36	21
07 Knittelfeld	1.940	6.220	1.033	1.266	320	2.014	161	2.715	10	54	416	171
08 Kobenz	499	603	437	500	12	68	2	24	1	-	47	11
09 Rachau	301	335	270	288	5	37	-	-	-	-	26	10
10 Sankt Lorenzen bei Knittelfeld	269	345	196	228	13	86	1	12	-	-	59	19
11 Sankt Marein bei Knittelfeld	380	450	331	364	12	66	-	-	-	-	37	20
12 Sankt Margarethen bei Knittelfeld	412	552	367	449	15	93	-	-	-	-	30	10
13 Seckau	402	477	342	378	10	61	2	22	1	-	47	16
14 Spielberg bei Knittelfeld	1.359	2.015	1.048	1.261	65	290	29	421	1	-	216	43

Tabelle G1c: Gebäude und Wohnungen nach Art des (Wohn-)Gebäudes

Politischer Bezirk, Gemeinde	Insgesamt		Wohngebäude ...								Nicht- wohngebäude	
			mit 1 oder 2 Wohnungen		mit 3 bis 10 Wohnungen		mit 11 oder mehr Wohnungen		für Gemein- schaften			
	Ge- bäude	Woh- nungen	Ge- bäude	Woh- nungen	Ge- bäude	Woh- nungen	Ge- bäude	Woh- nungen	Ge- bäude	Woh- nungen	Ge- bäude	Woh- nungen
610 Leibnitz	25.219	29.905	20.947	22.776	855	4.464	131	1.848	30	20	3.256	797
01 Allerheiligen bei Wildon	438	481	398	415	12	42	1	18	1	-	26	6
02 Arnfels	375	440	272	291	14	81	4	48	6	3	79	17
03 Berghausen	244	246	209	231	3	12	-	-	-	-	32	3
04 Breitenfeld am Tannenriegel	63	60	59	59	-	-	-	-	-	-	4	1
05 Ehrenhausen	352	519	248	278	36	198	2	27	-	-	66	16
06 Eichberg-Trautenburg	295	283	272	275	2	7	-	-	-	-	21	1
07 Empersdorf	453	481	411	434	9	41	-	-	-	-	33	6
08 Gabersdorf	362	353	303	320	6	30	-	-	-	-	53	3
09 Gamlitz	1.013	1.113	814	873	31	156	3	42	-	-	165	42
10 Glanz an der Weinstraße	505	492	425	436	6	33	1	16	-	-	73	7
11 Gleinstätten	482	553	373	406	20	107	1	13	3	2	85	25
12 Gralla	535	694	446	508	25	128	4	49	-	-	60	9
13 Großklein	794	851	691	746	13	70	1	14	-	-	89	21
14 Hainsdorf im Schwarzautal	97	82	79	79	1	3	-	-	-	-	17	-
15 Heiligenkreuz am Waasen	566	625	468	495	21	108	-	-	1	-	76	22
16 Heimschuh	642	701	589	651	10	41	-	-	-	-	43	9
17 Hengsberg	448	481	392	417	14	54	-	-	-	-	42	10
18 Kaindorf an der Sulm	814	1.081	651	743	43	280	2	37	3	1	115	20
19 Kitzeck im Sausal	536	541	474	510	5	15	-	-	-	-	57	16
20 Lang	418	430	353	376	10	38	1	11	-	-	54	5
21 Lebring-Sankt Margarethen	726	760	596	650	12	57	2	23	1	-	115	30
22 Leibnitz	2.009	3.453	1.416	1.645	156	833	55	794	3	5	379	176
23 Leutschach	182	269	121	147	16	70	2	29	-	-	43	23
24 Oberhaag	760	824	692	762	11	49	-	-	1	1	56	12
25 Obervogau	245	309	222	258	10	47	-	-	-	-	13	4
26 Pistorf	537	573	483	503	13	59	-	-	-	-	41	11
27 Ragnitz	476	478	428	441	6	30	-	-	-	-	42	7
28 Ratsch an der Weinstraße	174	180	152	169	1	3	-	-	-	-	21	8
29 Retznei	166	203	65	69	16	80	4	53	-	-	81	1
30 Sankt Andrä-Höch	700	744	634	676	8	47	-	-	1	-	57	21
31 Sankt Georgen an der Stiefing	391	449	335	372	10	65	-	-	-	-	46	12
32 Sankt Johann im Saggautal	820	785	698	750	5	19	-	-	-	-	117	16
33 Sankt Nikolai im Sausal	842	930	779	816	6	27	2	72	6	4	49	11
34 Sankt Nikolai ob Draßling	351	380	306	327	9	41	-	-	-	-	36	12
35 Sankt Ulrich am Waasen	288	280	239	243	6	23	-	-	1	2	42	12
36 Sankt Veit am Vogau	590	612	514	538	7	53	1	13	-	-	68	8
37 Schloßberg	383	410	289	329	10	53	1	11	-	-	83	17
38 Seggauberg	368	379	301	337	7	33	-	-	-	-	60	9
39 Spielfeld	397	454	302	331	21	99	-	-	-	-	74	24
40 Stocking	469	513	432	485	6	21	-	-	-	-	31	7
41 Straß in Steiermark	574	758	455	504	34	183	4	52	-	-	81	19
42 Sulztal an der Weinstraße	64	61	47	49	2	7	-	-	-	-	15	5
43 Tillmitsch	991	1.061	850	908	18	88	3	41	-	-	120	24
44 Vogau	349	367	276	294	8	42	1	15	-	-	64	16
45 Wagna	1.465	2.237	1.201	1.311	121	677	17	226	1	-	125	23
46 Weitendorf	541	559	457	501	4	24	2	23	-	-	78	11
47 Wildon	639	1.089	494	575	45	258	17	221	2	2	81	33
48 Wolfsberg im Schwarzautal	290	281	236	243	6	32	-	-	-	-	48	6
611 Leoben	15.218	35.149	9.883	11.865	2.205	12.708	587	9.630	49	79	2.494	867
01 Eisenerz	1.349	3.846	603	765	437	2.256	51	739	8	10	250	76
02 Gai	662	725	614	685	4	16	-	-	-	-	44	24
03 Hafning bei Trofaiach	628	712	483	584	26	122	-	-	-	-	119	6
04 Hieflau	332	589	233	267	40	221	6	76	1	-	52	25
05 Kalwang	391	608	276	338	45	224	2	27	-	-	68	19
06 Kammern im Liesingtal	561	671	487	547	20	108	-	-	-	-	54	16
07 Kraubath an der Mur	453	540	333	405	21	121	-	-	-	-	99	14
08 Leoben	3.941	14.424	1.852	2.311	857	5.337	364	6.365	26	36	842	375
09 Mautern in Steiermark	635	912	471	562	44	245	6	75	1	-	113	30
10 Niklasdorf	566	1.361	340	411	72	416	36	500	3	1	115	33
11 Proleb	514	753	431	526	32	159	4	53	2	3	45	12
12 Radmer	259	341	208	242	18	97	-	-	-	-	33	2
13 Sankt Michael in Obersteiermark	726	1.594	509	634	70	390	41	546	1	1	105	23
14 Sankt Peter-Freienstein	771	1.127	626	758	29	140	14	196	4	3	98	30
15 Sankt Stefan ob Leoben	662	937	556	648	33	219	3	40	-	-	70	30
16 Traboch	452	547	355	403	22	131	-	-	-	-	75	13
17 Trofaiach	1.654	4.196	1.081	1.276	334	1.946	49	856	2	25	188	93
18 Vordernberg	373	880	205	250	79	433	11	157	1	-	77	40
19 Wald am Schoberpaß	289	386	220	253	22	127	-	-	-	-	47	6

Tabelle G1c: Gebäude und Wohnungen nach Art des (Wohn-)Gebäudes

Politischer Bezirk, Gemeinde	Insgesamt		Wohngebäude ...								Nicht- wohngebäude	
			mit 1 oder 2 Wohnungen		mit 3 bis 10 Wohnungen		mit 11 oder mehr Wohnungen		für Gemein- schaften			
	Ge- bäude	Woh- nungen	Ge- bäude	Woh- nungen	Ge- bäude	Woh- nungen	Ge- bäude	Woh- nungen	Ge- bäude	Woh- nungen	Ge- bäude	Woh- nungen
612 Liezen	26.533	38.916	19.836	22.436	1.673	9.051	345	5.725	42	82	4.637	1.622
01 Admont	837	1.351	615	732	71	406	11	167	7	4	133	42
02 Aich	281	385	241	252	12	54	1	69	-	-	27	10
03 Aigen im Ennstal	859	1.216	744	797	39	203	8	185	1	1	67	30
04 Altaussee	1.055	1.247	877	1.003	24	91	4	92	-	-	150	61
05 Altenmarkt bei Sankt Gallen	268	403	220	263	13	82	4	48	-	-	31	10
06 Ardning	433	456	365	404	4	22	2	24	1	-	61	6
07 Bad Aussee	1.861	3.064	1.475	1.665	139	711	36	604	6	1	205	83
26 Bad Mitterndorf	1.254	2.286	994	1.118	66	303	28	786	-	-	166	79
08 Donnersbach	366	419	300	322	13	69	1	11	1	1	51	16
09 Donnersbachwald	274	175	132	144	5	29	-	-	1	-	136	2
10 Gaishorn am See	349	424	297	326	13	80	-	-	-	-	39	18
11 Gams bei Hieflau	243	273	206	228	8	38	-	-	-	-	29	7
12 Gössenberg	102	100	93	94	1	3	-	-	-	-	8	3
13 Gröbming	811	1.196	566	642	66	374	7	112	1	22	171	46
14 Großsölk	189	214	142	164	4	21	2	24	-	-	41	5
15 Grundlsee	655	806	525	593	23	112	4	63	1	2	102	36
16 Hall	621	725	542	593	21	104	1	12	1	-	56	16
17 Haus	843	962	611	671	34	173	6	72	1	-	191	46
18 Irdning	739	1.065	617	709	32	187	10	139	3	-	77	30
19 Johnsbach	96	84	66	78	1	3	-	-	-	-	29	3
20 Kleinsölk	251	251	201	215	5	26	-	-	-	-	45	10
21 Landl	510	631	399	450	22	136	1	15	-	-	88	30
22 Lassing	552	608	434	494	15	82	1	12	1	-	101	20
23 Liezen	1.429	3.201	734	832	231	1.303	57	963	1	3	406	100
24 Michaelerberg	209	226	173	189	5	28	-	-	1	1	30	8
25 Mitterberg	380	438	344	381	12	49	-	-	-	-	24	8
27 Niederöblarn	187	213	159	180	4	17	1	13	-	-	23	3
28 Öblarn	468	674	366	424	41	206	2	25	1	-	58	19
29 Oppenberg	105	101	89	93	1	3	-	-	-	-	15	5
30 Palfau	156	175	124	143	6	25	-	-	-	-	26	7
33 Pichl-Kainisch	303	364	257	281	15	72	-	-	-	-	31	11
32 Pichl-Preunegg	289	304	183	204	14	57	-	-	-	-	92	43
34 Pruggern	249	298	208	234	7	33	1	12	-	-	33	19
35 Pürgg-Trautenfels	419	444	341	364	9	53	1	12	1	-	67	15
36 Ramsau am Dachstein	1.008	1.096	630	703	28	134	6	76	-	-	344	183
37 Rohrmoos-Untertal	584	656	345	410	17	90	2	36	1	1	219	119
38 Rottemann	1.348	2.483	919	1.115	128	722	35	548	2	22	264	76
39 Sankt Gallen	518	695	388	438	37	207	2	24	1	-	90	26
40 Sankt Martin am Grimming	287	325	238	259	6	40	1	12	-	-	42	14
41 Sankt Nikolai im Sölkta	174	179	151	166	1	9	-	-	-	-	22	4
42 Schladming	1.037	2.409	553	681	165	871	48	705	7	24	264	128
43 Selzthal	489	964	352	441	58	337	12	154	1	-	66	32
44 Stainach	473	935	308	346	49	320	17	237	-	-	99	32
45 Tauplitz	460	583	373	416	20	103	1	14	-	-	66	50
46 Treglwang	139	173	112	130	6	38	-	-	-	-	21	5
47 Trieben	888	1.725	664	732	101	607	23	343	1	-	99	43
48 Weißenbach an der Enns	191	307	133	153	22	128	1	17	-	-	35	9
49 Weißenbach bei Liezen	372	482	308	341	17	89	4	48	-	-	43	4
50 Weng im Gesäuse	219	275	149	164	17	88	1	11	-	-	52	12
51 Wildalpen	306	318	248	272	7	27	-	-	-	-	51	19
52 Wörschach	397	532	325	387	18	86	3	40	-	-	51	19
613 Mürzzuschlag	12.331	20.288	9.168	10.743	1.020	5.826	208	3.076	20	119	1.915	524
01 Allerheiligen im Mürztal	567	729	474	557	22	115	4	48	-	-	67	9
02 Altenberg an der Rax	168	158	126	137	3	16	-	-	-	-	39	5
03 Ganz	158	153	131	143	2	8	-	-	-	-	25	2
04 Kapellen	272	290	210	227	9	53	-	-	-	-	53	10
05 Kindberg	1.442	2.630	962	1.134	119	700	47	719	3	2	311	75
06 Krieglach	1.471	2.312	1.200	1.484	92	540	15	189	3	39	161	60
07 Langenwang	1.132	1.732	890	1.054	62	359	19	277	-	-	161	42
08 Mitterdorf im Mürztal	770	1.059	625	722	49	258	4	51	3	2	89	26
09 Mürzhofen	268	401	207	243	18	114	2	32	-	-	41	12
10 Mürzsteg	295	348	223	253	11	46	3	40	1	-	57	9
11 Mürzzuschlag	1.900	4.762	1.128	1.344	339	2.079	77	1.195	6	4	350	140
12 Neuberg an der Mürz	653	939	521	607	56	261	2	49	-	-	74	22
13 Spital am Semmering	1.045	1.287	875	979	32	165	7	98	1	-	130	45
14 Stanz im Mürztal	756	898	666	795	20	86	-	-	-	-	70	17
15 Veitsch	809	1.513	492	561	121	651	14	194	3	72	179	35
16 Wartberg im Mürztal	625	1.077	438	503	65	375	14	184	-	-	108	15

Tabelle G1c: Gebäude und Wohnungen nach Art des (Wohn-)Gebäudes

Politischer Bezirk, Gemeinde	Insgesamt		Wohngebäude ...								Nicht- wohngebäude	
			mit 1 oder 2 Wohnungen		mit 3 bis 10 Wohnungen		mit 11 oder mehr Wohnungen		für Gemein- schaften			
	Ge- bäude	Woh- nungen	Ge- bäude	Woh- nungen	Ge- bäude	Woh- nungen	Ge- bäude	Woh- nungen	Ge- bäude	Woh- nungen	Ge- bäude	Woh- nungen
614 Murau	10.367	13.138	8.345	9.371	457	2.510	53	728	15	20	1.497	509
01 Dürnstein in der Steiermark	116	150	80	96	8	40	-	-	-	-	28	14
02 Falkendorf	60	65	58	65	-	-	-	-	-	-	2	-
03 Frojach-Katsch	345	456	294	330	19	102	1	11	-	-	31	13
04 Krakaudorf	205	230	177	190	5	35	-	-	-	-	23	5
05 Krakauhintermühlen	182	187	153	160	4	19	-	-	-	-	25	8
06 Krakauschatten	104	110	91	98	1	4	-	-	-	-	12	8
07 Kulm am Zirbitz	121	131	103	117	3	10	-	-	-	-	15	4
08 Laßnitz bei Murau	327	380	261	295	13	72	-	-	-	-	53	13
09 Mariahof	430	525	370	426	15	68	1	12	-	-	44	19
10 Mühlen	360	400	310	342	8	45	-	-	-	-	42	13
11 Murau	664	1.164	402	480	80	453	10	126	5	7	167	98
12 Neumarkt in Steiermark	580	888	405	469	36	211	13	158	2	-	124	50
13 Niederwölz	192	254	155	184	10	60	-	-	-	-	27	10
14 Oberwölz Stadt	312	432	240	285	15	80	4	45	1	-	52	22
15 Oberwölz Umgebung	280	294	264	287	1	3	-	-	-	-	15	4
16 Perchau am Sattel	93	110	88	99	1	10	-	-	-	-	4	1
17 Predlitz-Turrach	512	613	445	476	12	63	3	52	-	-	52	22
18 Ranten	304	358	278	301	9	48	-	-	-	-	17	9
19 Rinegg	52	65	46	56	2	8	-	-	-	-	4	1
20 Sankt Blasen	210	243	187	214	4	22	-	-	-	-	19	7
21 Sankt Georgen ob Murau	477	565	337	400	16	97	3	47	1	1	120	20
22 Sankt Lambrecht	667	810	403	468	55	287	2	39	1	1	206	15
23 Sankt Lorenzen bei Scheifling	227	261	198	226	2	17	1	12	-	-	26	6
24 Sankt Marein bei Neumarkt	400	480	334	386	6	36	4	48	-	-	56	10
25 Sankt Peter am Kammerberg	719	833	624	668	22	94	3	36	2	-	68	35
26 Sankt Ruprecht ob Murau	94	110	82	85	3	22	-	-	-	-	9	3
27 Scheifling	491	681	395	442	30	192	2	27	-	-	64	20
28 Schöder	371	423	323	357	8	51	-	-	-	-	40	15
29 Schönberg-Lachtal	365	460	331	346	4	20	4	84	-	-	26	10
30 Stadl an der Mur	383	491	319	367	16	88	1	18	-	-	47	18
31 Stolzalpe	126	267	79	89	22	130	1	13	2	11	22	24
32 Teufenbach	201	278	153	174	21	98	-	-	1	-	26	6
33 Triebendorf	50	53	42	47	1	4	-	-	-	-	7	2
34 Winklern bei Oberwölz	262	280	245	271	1	7	-	-	-	-	16	2
35 Zeuschach	85	91	73	75	4	14	-	-	-	-	8	2
615 Radkersburg	8.776	9.360	7.257	7.634	186	966	34	420	15	47	1.284	293
13 Bad Radkersburg	493	855	264	301	53	273	15	187	2	1	159	93
01 Bierbaum am Auersbach	149	149	135	135	2	10	-	-	-	-	12	4
02 Deutsch Goritz	488	472	411	431	6	26	-	-	-	-	71	15
03 Dietersdorf am Gnasbach	139	132	118	121	1	5	-	-	-	-	20	6
04 Eichfeld	329	335	303	323	2	10	-	-	-	-	24	2
05 Gosdorf	511	453	412	426	6	23	-	-	1	-	92	4
06 Halbenrain	682	710	580	609	12	77	1	11	1	-	88	13
08 Hof bei Straden	333	343	288	302	4	18	1	14	-	-	40	9
09 Klöch	603	534	469	481	8	48	-	-	-	-	126	5
10 Mettersdorf am Saßbach	451	423	392	400	2	14	-	-	-	-	57	9
11 Mureck	568	907	347	396	51	248	14	171	9	44	147	48
12 Murfeld	644	670	588	637	5	22	-	-	-	-	51	11
14 Radkersburg Umgebung	737	705	611	648	9	44	-	-	1	-	116	13
15 Ratschendorf	243	245	209	221	4	19	-	-	-	-	30	5
16 Sankt Peter am Ottersbach	835	835	751	783	3	24	1	13	1	2	79	13
17 Straden	624	610	523	536	9	57	-	-	-	-	92	17
18 Tieschen	497	540	439	457	7	38	2	24	-	-	49	21
19 Trössing	79	77	77	77	-	-	-	-	-	-	2	-
20 Weinburg am Saßbach	371	365	340	350	2	10	-	-	-	-	29	5
616 Voitsberg	17.134	23.558	14.146	16.091	769	4.218	179	2.535	26	19	2.014	695
01 Bärnbach	1.556	2.296	1.206	1.392	86	491	27	346	2	2	235	65
02 Edelschrott	762	818	662	721	9	48	1	13	5	3	85	33
03 Gallmannsegg	118	109	92	103	1	3	-	-	-	-	25	3
04 Geistthal	364	354	313	329	3	11	-	-	1	-	47	14
05 Gößnitz	190	206	170	196	1	3	-	-	-	-	19	7
06 Graden	199	227	179	206	3	12	-	-	-	-	17	9
07 Hirschegg	401	407	366	381	3	10	-	-	1	-	31	16
08 Kainach bei Voitsberg	260	286	211	247	6	22	-	-	-	-	43	17
09 Köflach	2.960	5.147	2.233	2.640	258	1.472	57	871	2	1	410	163
10 Kohlschwarz	257	298	239	278	4	17	-	-	-	-	14	3
11 Krottendorf-Gaisfeld	780	875	698	789	12	59	1	12	1	-	68	15
12 Ligist	1.044	1.249	932	1.050	31	154	1	15	-	-	80	30
13 Maria Lankowitz	691	1.193	542	610	69	381	10	170	2	4	68	28
14 Modriach	147	135	125	126	2	6	-	-	-	-	20	3
15 Mooskirchen	645	721	552	589	18	94	1	12	-	-	74	26
16 Pack	323	314	267	287	-	-	-	-	2	2	54	25
17 Piberegg	134	149	120	143	1	3	-	-	-	-	13	3
18 Rosental an der Kainach	500	757	370	426	47	282	3	42	-	-	80	7
19 Salla	214	260	177	201	4	15	1	24	1	2	31	18

Tabelle G1c: Gebäude und Wohnungen nach Art des (Wohn-)Gebäudes

Politischer Bezirk, Gemeinde	Insgesamt		Wohngebäude ...								Nicht- wohngebäude	
			mit 1 oder 2 Wohnungen		mit 3 bis 10 Wohnungen		mit 11 oder mehr Wohnungen		für Gemein- schaften			
	Ge- bäude	Woh- nungen	Ge- bäude	Woh- nungen	Ge- bäude	Woh- nungen	Ge- bäude	Woh- nungen	Ge- bäude	Woh- nungen	Ge- bäude	Woh- nungen
20 Sankt Johann-Köppling	526	574	490	532	7	31	-	-	1	-	28	11
21 Sankt Martin am Wöllmißberg	323	351	279	311	6	26	-	-	2	3	36	11
22 Söding	679	750	596	660	16	75	-	-	-	-	67	15
23 Södingberg	285	306	259	274	3	19	-	-	-	-	23	13
24 Stallhofen	942	1.069	878	966	14	61	2	25	-	-	48	17
25 Voitsberg	2.834	4.707	2.190	2.634	165	923	75	1.005	6	2	398	143
617 Weiz	25.761	31.115	21.558	24.105	720	3.643	176	2.475	12	8	3.295	884
01 Albersdorf-Prebuch	535	591	484	537	10	47	-	-	-	-	41	7
02 Anger	249	379	167	202	22	130	2	22	1	2	57	23
03 Arzberg	173	186	158	166	3	12	-	-	-	-	12	8
04 Baierdorf bei Anger	487	566	434	498	10	50	1	12	-	-	42	6
05 Birkfeld	514	670	384	469	31	145	1	14	1	-	97	42
06 Etzersdorf-Rollsdorf	343	373	319	359	2	7	-	-	-	-	22	7
07 Feistritz bei Anger	331	434	291	368	7	23	2	37	-	-	31	6
08 Fischbach	494	545	431	494	7	33	-	-	-	-	56	18
09 Fladnitz an der Teichalm	444	476	355	398	12	51	-	-	-	-	77	27
10 Floing	351	400	316	373	2	6	-	-	-	-	33	21
11 Gasen	269	281	232	247	5	27	-	-	-	-	32	7
12 Gersdorf an der Feistritz	374	369	311	318	6	34	1	12	-	-	56	5
13 Gleisdorf	1.410	2.353	929	1.049	122	671	40	523	2	-	317	110
14 Gscheid bei Birkfeld	249	277	217	255	5	16	-	-	-	-	27	6
15 Gutenberg an der Raabklamm	347	410	313	351	13	58	-	-	-	-	21	1
17 Haslau bei Birkfeld	123	132	110	127	1	3	-	-	-	-	12	2
18 Hirnsdorf	244	221	184	191	4	19	-	-	-	-	56	11
19 Hofstätten an der Raab	579	575	540	548	3	11	-	-	-	-	36	16
20 Hohenau an der Raab	361	378	339	352	1	6	-	-	-	-	21	20
21 Ilztal	564	545	508	530	1	3	-	-	-	-	55	12
22 Koglhof	362	367	304	346	2	14	-	-	-	-	56	7
23 Krottendorf	769	822	687	774	9	37	-	-	-	-	73	11
24 Kulm bei Weiz	167	162	153	160	-	-	-	-	-	-	14	2
25 Labuch	231	251	213	235	3	14	-	-	-	-	15	2
26 Laßnitzthal	369	407	343	389	4	15	-	-	-	-	22	3
27 Ludersdorf-Wilfersdorf	609	675	541	609	11	43	1	11	-	-	56	12
16 Markt Hartmannsdorf	874	987	749	856	24	101	-	-	-	-	101	30
28 Miesenbach bei Birkfeld	204	216	179	201	-	-	-	-	-	-	25	15
29 Mitterdorf an der Raab	622	690	573	653	8	33	-	-	1	-	40	4
30 Mortantsch	573	601	512	561	8	36	-	-	-	-	53	4
31 Naas	387	394	351	368	4	19	-	-	-	-	32	7
32 Naintsch	220	223	189	211	1	3	-	-	-	-	30	9
33 Neudorf bei Passail	200	205	185	196	-	-	-	-	-	-	15	9
34 Nitscha	437	454	395	420	7	30	-	-	-	-	35	4
35 Oberrettenbach	144	138	136	137	-	-	-	-	-	-	8	1
36 Passail	590	713	470	536	22	109	4	48	-	-	94	20
37 Pischelsdorf in der Steiermark	803	920	677	750	14	69	6	75	-	-	106	26
39 Preßguts	112	110	102	105	1	3	-	-	-	-	9	2
40 Puch bei Weiz	643	692	568	644	5	30	-	-	-	-	70	18
41 Ratten	376	507	292	369	18	85	3	34	-	-	63	19
42 Reichendorf	178	182	165	180	-	-	-	-	-	-	13	2
43 Rettenegg	325	391	266	317	16	67	-	-	-	-	43	7
44 Sankt Kathrein am Hauenstein	267	328	226	270	4	19	2	27	1	-	34	12
45 Sankt Kathrein am Offenegg	492	485	416	446	4	14	-	-	-	-	72	25
46 Sankt Margarethen an der Raab	1.166	1.190	1.037	1.118	11	43	-	-	-	-	118	29
47 Sankt Ruprecht an der Raab	591	749	463	531	34	182	1	12	1	-	92	24
48 Sinabelkirchen	1.146	1.268	1.051	1.123	22	107	-	-	1	1	72	37
49 Stenzengreith	195	187	165	183	1	3	-	-	-	-	29	1
50 Strallegg	543	606	489	559	9	31	-	-	-	-	45	16
51 Thannhausen	682	761	625	711	5	17	2	22	-	-	50	11
52 Ungerndorf	211	206	192	203	1	3	-	-	-	-	18	-
53 Unterfladnitz	512	540	440	484	3	9	3	40	-	-	66	7
54 Waisenegg	321	358	291	338	3	11	-	-	-	-	27	9
55 Weiz	1.999	4.169	1.091	1.290	199	1.144	107	1.586	4	5	598	144

Tabelle G1d: Nichtwohngebäude und deren Wohnungen nach überwiegender Nutzung des Gebäudes

Politischer Bezirk, Gemeinde	Hotel oder ähnliches Gebäude		Bürogebäude		Gebäude des Groß- oder Einzelhandels		Gebäude des Verkehrs- oder Nachrichten- wesens		Werkstätte, Industrie- oder Lagerhalle		Gebäude für Kultur- und Freizeit Zwecke bzw. des Bildungs- oder Gesund- heitswesens		Sonstige Gebäude	
	Ge- bäude	Woh- nungen	Ge- bäude	Woh- nungen	Ge- bäude	Woh- nungen	Ge- bäude	Woh- nungen	Ge- bäude	Woh- nungen	Ge- bäude	Woh- nungen	Ge- bäude	Woh- nungen
04 Bairisch Kölldorf	5	4	3	1	3	1	-	-	6	3	-	-	9	2
05 Baumgarten bei Gnas	3	4	1	-	-	-	-	-	1	-	-	-	8	-
06 Breitenfeld an der Rittschein	3	2	6	3	-	-	-	-	6	-	1	-	21	5
07 Edelsbach bei Feldbach	4	2	1	3	5	3	-	-	15	2	3	-	24	1
08 Edelstauden	1	-	-	-	-	-	1	2	3	2	-	-	2	-
09 Eichkögl	3	8	1	-	3	2	-	-	-	-	2	1	6	-
10 Fehring	9	3	18	8	24	22	-	-	41	2	11	2	21	6
11 Feldbach	16	14	43	22	80	68	2	7	55	16	25	9	31	10
12 Fladnitz im Raabtal	3	1	5	-	2	-	2	2	5	-	-	-	4	-
13 Frannach	1	-	1	1	-	-	-	-	4	4	4	-	14	1
14 Frutten-Gießelsdorf	1	1	2	-	1	-	-	-	3	-	-	-	16	-
15 Glojach	2	2	1	-	-	-	-	-	3	-	1	1	1	-
16 Gnas	6	6	7	-	21	17	1	-	28	4	10	-	28	2
17 Gniebing-Weißenbach	7	6	6	3	7	1	1	-	18	2	1	-	25	4
18 Gossendorf	3	4	1	2	-	-	-	-	5	1	1	-	23	-
19 Grabersdorf	1	1	2	2	-	-	-	-	2	1	1	-	4	-
20 Hatzendorf	9	6	4	1	2	1	1	-	17	3	6	-	36	3
21 Hohenbrugg-Weinberg	4	1	1	-	-	-	-	-	7	-	4	-	21	1
22 Jagerberg	1	1	2	3	1	1	1	-	4	1	3	-	55	4
23 Johnsdorf-Brunn	4	3	3	4	4	2	2	-	5	1	-	-	14	-
24 Kapfenstein	12	9	4	2	4	-	1	-	12	2	1	-	35	3
25 Kirchbach in Steiermark	7	2	10	6	18	9	-	-	24	4	7	5	17	-
26 Kirchberg an der Raab	9	4	5	2	7	9	1	-	22	4	7	-	19	2
27 Kohlberg	1	-	3	-	1	-	-	-	9	4	-	-	25	-
28 Kornberg bei Riegersburg	4	6	1	-	2	1	-	-	2	1	-	-	43	6
29 Krusdorf	1	1	-	-	1	1	-	-	-	-	-	-	4	-
30 Leitersdorf im Raabtal	1	-	-	-	2	2	-	-	5	-	2	-	9	-
31 Lödersdorf	2	1	2	-	2	-	-	-	5	1	2	1	17	-
32 Maierdorf	-	-	1	-	-	-	1	1	8	-	1	-	15	-
33 Merkendorf	3	2	1	2	1	-	-	-	12	-	-	-	29	-
34 Mitterlabill	-	-	1	-	-	-	-	-	5	1	2	-	4	-
35 Mühlendorf bei Feldbach	3	1	7	-	25	2	1	-	39	8	4	-	13	1
36 Oberdorf am Hohegg	2	2	1	-	-	-	-	-	7	-	-	-	7	2
37 Oberstorcha	1	1	1	-	-	-	-	-	2	-	-	-	4	1
38 Paldau	2	3	5	-	12	7	-	-	14	1	3	-	39	1
39 Perlsdorf	1	1	-	-	1	-	-	-	1	-	-	-	2	-
40 Pertlstein	4	4	2	2	2	-	-	-	3	2	1	-	8	2
41 Petersdorf II	1	-	4	-	2	-	-	-	6	-	-	-	20	2
42 Pirching am Traubenberg	2	2	2	-	3	4	-	-	5	1	-	-	8	-
43 Poppendorf	1	1	1	-	-	-	-	-	3	1	-	-	8	-
44 Raabau	1	1	3	2	-	-	-	-	6	3	-	-	5	1
45 Raning	1	-	2	-	1	-	-	-	4	2	-	-	8	-
47 Riegersburg	8	9	6	6	5	9	-	-	9	1	8	-	39	-
48 Sankt Anna am Aigen	5	5	4	-	9	4	-	-	10	-	5	-	31	-
49 Sankt Stefan im Rosental	10	7	9	3	15	1	-	-	18	2	5	-	34	1
50 Schwarzau im Schwarzautal	2	1	4	2	1	-	-	-	2	-	-	-	14	1
51 Stainz bei Straden	-	-	1	-	2	1	-	-	4	1	-	-	25	3
52 Studenzen	3	1	5	-	3	-	1	-	11	-	-	-	11	-
53 Trautmannsdorf in Oststeiermark	4	3	2	-	3	2	-	-	10	1	2	-	6	-
54 Unterauersbach	1	1	1	-	-	-	-	-	4	-	-	-	7	3
55 Unterlamm	6	1	3	1	1	-	-	-	18	-	1	-	19	-
56 Zerlach	2	2	3	1	1	1	-	-	6	1	4	-	12	1
605 Fürstenfeld	113	78	86	36	154	94	14	9	242	41	58	7	326	33
01 Altenmarkt bei Fürstenfeld	3	2	3	-	6	-	-	-	14	4	2	-	26	3
02 Bad Blumau	16	14	2	1	7	2	1	2	14	2	6	-	15	-
03 Burgau	7	6	2	1	10	8	1	-	8	1	2	-	7	1
04 Fürstenfeld	25	23	43	21	86	69	9	7	100	13	26	6	41	6
05 Großsteinbach	5	3	2	2	4	1	-	-	21	2	3	-	18	-
06 Großwilfersdorf	4	2	3	1	6	-	-	-	11	2	2	-	15	5
07 Hainersdorf	-	-	5	3	-	-	-	-	7	1	2	-	11	1
08 Ilz	6	5	11	3	17	8	1	-	40	8	3	-	56	8
09 Loipersdorf bei Fürstenfeld	29	18	3	-	3	2	-	-	2	1	3	-	29	5
10 Nestelbach im Ilztal	2	1	2	-	4	-	-	-	4	1	2	-	9	-
11 Ottendorf an der Rittschein	4	1	3	1	6	1	-	-	11	1	1	-	46	3
12 Söchau	7	1	4	2	3	3	2	-	5	4	2	-	17	-
13 Stein	5	2	1	-	-	-	-	-	1	1	1	-	6	-
14 Übersbach	-	-	2	1	2	-	-	-	4	-	3	1	30	1
606 Graz-Umgebung	367	259	469	243	424	250	53	7	1.115	208	204	59	1.352	157
01 Attendorf	3	2	3	3	-	-	-	-	7	4	-	-	18	-

Tabelle G1d: Nichtwohngebäude und deren Wohnungen nach überwiegender Nutzung des Gebäudes

Politischer Bezirk, Gemeinde	Hotel oder ähnliches Gebäude		Bürogebäude		Gebäude des Groß- oder Einzelhandels		Gebäude des Verkehrs- oder Nachrichten- wesens		Werkstätte, Industrie- oder Lagerhalle		Gebäude für Kultur- und Freizeit Zwecke bzw. des Bildungs- oder Gesund- heitswesens		Sonstige Gebäude	
	Ge- bäude	Woh- nungen	Ge- bäude	Woh- nungen	Ge- bäude	Woh- nungen	Ge- bäude	Woh- nungen	Ge- bäude	Woh- nungen	Ge- bäude	Woh- nungen	Ge- bäude	Woh- nungen
02 Brodingberg	3	-	1	-	1	1	-	-	8	1	1	-	20	1
03 Deutschfeistritz	10	11	10	2	7	6	1	-	22	7	6	2	42	1
04 Dobl	7	7	4	2	4	4	3	-	7	-	5	1	20	5
05 Edelsgrub	2	2	2	2	1	-	-	-	1	-	2	-	9	-
06 Eggersdorf bei Graz	7	5	10	4	15	4	2	-	26	6	4	-	25	-
07 Eisbach	14	7	6	6	2	-	1	-	5	2	13	3	15	2
08 Feldkirchen bei Graz	7	9	22	24	26	26	11	-	49	16	3	2	35	1
09 Fernitz	2	1	3	4	6	5	-	-	11	5	7	-	28	1
10 Frohnleiten	24	8	34	17	26	15	3	-	90	8	11	3	47	10
11 Gössendorf	9	10	19	4	10	5	-	-	20	3	5	4	5	-
12 Grambach	2	1	8	-	-	-	-	-	8	2	2	-	13	1
13 Gratkorn	15	15	40	9	26	26	3	-	159	14	11	3	53	10
14 Gratwein	7	4	9	3	24	12	2	-	36	3	6	-	19	-
15 Großstübing	-	-	-	-	1	5	-	-	2	1	1	-	28	1
16 Gschnaidt	3	3	-	-	1	1	-	-	2	1	1	-	11	3
17 Hart bei Graz	5	3	9	2	3	1	-	-	21	6	4	1	39	9
34 Hart-Purgstall	6	4	2	-	3	-	-	-	6	2	1	-	26	1
18 Haselsdorf-Tobelbad	2	-	5	1	5	6	-	-	5	2	5	1	13	2
19 Hausmannstätten	2	1	6	8	21	18	1	2	24	9	4	-	19	8
20 Hitzendorf	5	3	4	3	7	7	-	-	13	5	3	2	93	4
21 Höf-Präbach	3	2	3	-	2	2	-	-	5	-	-	-	14	-
22 Judendorf-Straßengel	8	10	4	1	14	5	1	-	8	3	2	1	89	-
23 Kainbach bei Graz	6	3	3	1	4	3	-	-	18	5	14	1	22	5
24 Kalsdorf bei Graz	9	9	25	12	24	9	2	-	110	17	10	10	64	5
25 Krumegg	3	2	3	1	1	-	-	-	6	1	1	-	13	6
26 Kumberg	7	8	8	5	8	9	1	-	10	2	2	2	6	-
27 Langegg bei Graz	-	-	1	1	2	1	-	-	1	-	-	-	8	-
28 Laßnitzhöhe	14	7	11	1	4	-	1	1	12	1	6	-	30	12
29 Lieboch	11	15	12	2	30	15	1	-	31	9	2	3	30	4
30 Mellach	-	-	4	-	3	-	-	-	9	-	1	-	18	-
31 Nestelbach bei Graz	2	1	7	3	5	-	1	-	11	1	1	-	17	1
32 Peggau	9	3	15	9	10	11	2	1	42	2	4	1	19	2
33 Pirka	7	6	9	9	4	1	1	-	26	3	-	-	32	-
35 Raaba	1	-	25	6	7	3	2	1	29	6	5	1	20	1
37 Rohrbach-Steinberg	1	1	4	4	2	-	-	-	4	-	-	-	18	-
36 Röthelstein	1	1	4	1	1	-	-	-	-	-	1	1	2	-
39 Sankt Bartholomä	5	5	5	4	3	-	1	-	14	4	3	-	24	1
40 Sankt Marein bei Graz	4	3	3	3	5	3	1	-	13	-	5	6	16	1
41 Sankt Oswald bei Plankenwarth	3	2	2	1	-	-	-	-	1	1	-	-	29	6
42 Sankt Radegund bei Graz	19	10	4	3	5	10	4	2	18	4	4	-	21	5
43 Schrems bei Frohnleiten	3	-	2	-	-	-	2	-	9	-	-	-	-	-
44 Seiersberg	12	10	31	29	34	7	1	-	62	13	4	1	35	7
45 Semriach	18	12	12	6	9	1	-	-	17	5	7	3	47	4
46 Stattegg	10	5	6	2	5	-	-	-	7	-	3	2	21	5
47 Stiwoll	4	5	2	-	-	-	-	-	2	-	2	-	10	-
48 Thal	3	1	6	5	4	4	-	-	8	2	5	1	20	3
49 Tulwitz	2	2	2	1	-	-	-	-	3	-	-	-	8	-
50 Tyrnau	3	1	1	-	-	-	-	-	-	-	-	-	8	2
51 Übelbach	14	18	6	2	9	5	-	-	12	6	4	2	30	18
52 Unterpremstätten	15	10	16	20	14	8	1	-	26	15	4	1	9	1
53 Vasoldsberg	13	1	8	5	11	5	-	-	12	2	5	1	25	4
54 Weinitzen	9	5	9	5	2	1	1	-	12	2	3	-	33	3
55 Werndorf	3	-	8	2	4	2	1	-	25	2	4	-	8	-
56 Wundschuh	3	3	4	3	4	2	-	-	9	1	3	-	6	-
57 Zettling	4	-	5	1	3	-	-	-	12	1	1	-	4	-
58 Zwaring-Pöls	3	2	2	1	2	1	2	-	9	3	3	-	18	1
607 Hartberg	383	231	219	79	300	185	22	7	612	84	163	30	863	90
48 Bad Waltersdorf	58	14	9	5	14	8	1	1	16	4	6	1	58	6
01 Blaindorf	2	2	1	-	3	2	-	-	9	1	2	1	2	-
02 Buch-Geiseldorf	3	3	5	-	1	-	-	-	6	-	1	-	23	-
03 Dechantskirchen	9	6	3	2	1	1	-	-	6	1	1	1	23	1
04 Dienersdorf	4	3	1	-	-	-	-	-	2	-	1	-	8	-
05 Ebersdorf	3	5	3	1	3	1	-	-	11	5	1	-	8	-
16 Eichberg	7	5	2	2	2	2	1	-	2	3	1	-	5	1
06 Friedberg	10	6	9	5	14	12	1	3	27	-	10	1	18	7
07 Grafendorf bei Hartberg	9	5	10	3	11	5	1	-	48	3	6	-	19	1
08 Greinbach	8	3	4	-	2	-	-	-	20	-	4	-	24	2
09 Großhart	4	2	1	-	-	-	-	-	11	-	5	-	4	-

Tabelle G1d: Nichtwohngebäude und deren Wohnungen nach überwiegender Nutzung des Gebäudes

Politischer Bezirk, Gemeinde	Hotel oder ähnliches Gebäude		Bürogebäude		Gebäude des Groß- oder Einzelhandels		Gebäude des Verkehrs- oder Nachrichten- wesens		Werkstätte, Industrie- oder Lagerhalle		Gebäude für Kultur- und Freizeit Zwecke bzw. des Bildungs- oder Gesund- heitswesens		Sonstige Gebäude	
	Ge- bäude	Woh- nungen	Ge- bäude	Woh- nungen	Ge- bäude	Woh- nungen	Ge- bäude	Woh- nungen	Ge- bäude	Woh- nungen	Ge- bäude	Woh- nungen	Ge- bäude	Woh- nungen
10 Hartberg	14	9	49	24	87	58	5	1	110	25	19	6	61	14
11 Hartberg Umgebung	6	2	5	-	4	2	-	-	12	1	3	-	8	3
12 Hartl	1	-	1	-	1	-	-	-	4	-	-	-	12	-
13 Hofkirchen bei Hartberg	2	2	2	-	1	1	-	-	2	2	1	-	5	-
14 Kaibing	4	3	2	-	3	3	-	-	4	-	1	-	14	-
15 Kaindorf	8	6	4	-	9	9	-	-	13	6	5	-	40	4
17 Lafnitz	5	3	2	3	8	6	1	-	13	3	3	3	17	1
18 Limbach bei Neudau	2	-	2	-	-	-	-	-	2	-	-	-	4	-
19 Mönichwald	14	6	3	-	4	2	-	-	3	1	2	2	28	1
20 Neudau	4	1	10	3	5	3	-	-	31	1	6	-	18	9
21 Pinggau	15	14	6	2	11	6	1	-	45	2	9	-	23	1
22 Pöllau	9	7	11	-	20	12	1	-	30	1	9	3	35	5
23 Pöllauberg	12	7	3	1	4	3	-	-	4	1	1	-	19	3
24 Puchegg	1	-	1	-	-	-	-	-	2	-	-	-	10	-
25 Rabenwald	-	-	1	3	-	-	-	-	1	1	-	-	1	-
26 Riegersberg	1	1	1	-	-	-	1	-	1	-	1	-	11	-
27 Rohr bei Hartberg	1	-	-	-	4	3	1	-	9	2	5	-	32	3
28 Rohrbach an der Lafnitz	4	4	4	7	15	10	-	-	14	4	4	1	16	-
29 Saifen-Boden	1	1	2	2	3	-	-	-	8	1	4	-	5	1
30 Sankt Jakob im Walde	18	10	2	1	1	1	1	-	4	-	2	1	7	1
31 Sankt Johann bei Herberstein	3	2	3	-	1	-	-	-	4	-	1	-	11	2
32 Sankt Johann in der Haide	9	6	6	1	11	1	2	1	9	1	5	-	22	-
33 Sankt Lorenzen am Wechsel	15	6	1	2	1	1	1	-	4	-	3	1	18	8
34 Sankt Magdalena am Lemberg	4	3	3	-	4	1	-	-	5	-	3	-	16	1
35 Schachen bei Vorau	2	1	3	-	1	-	-	-	3	-	-	-	21	-
36 Schäftern	7	5	2	1	2	1	-	-	8	1	7	-	15	1
37 Schlag bei Thalberg	3	2	1	1	3	1	-	-	6	-	1	-	3	-
38 Schönegg bei Pöllau	3	2	3	-	-	-	-	-	18	1	2	-	12	1
39 Sebersdorf	8	9	4	-	8	4	-	-	20	-	1	-	13	1
40 Siegersdorf bei Herberstein	5	6	2	-	-	-	-	-	1	-	-	-	15	-
41 Sonnhofen	1	-	-	-	1	-	-	-	3	-	2	-	9	3
42 Stambach	1	-	1	-	-	-	-	-	-	-	1	2	4	1
43 Stubenberg	44	32	8	2	10	5	-	-	21	7	4	2	54	6
44 Tiefenbach bei Kaindorf	7	2	4	-	-	-	-	-	7	1	-	-	8	-
45 Vorau	7	8	7	4	17	11	1	-	16	4	11	4	21	1
46 Vornholz	2	1	1	-	-	-	-	-	1	-	2	-	8	-
47 Waldbach	6	2	5	3	1	-	-	-	3	-	3	1	29	-
49 Wenigzell	16	13	5	1	8	8	3	1	12	1	4	-	11	1
50 Wörth an der Lafnitz	1	1	1	-	1	2	-	-	1	-	-	-	15	-
608 Judenburg	179	128	181	79	256	152	32	7	536	76	94	22	618	67
01 Amering	6	3	4	2	1	-	2	4	39	1	-	-	23	1
02 Bretstein	3	2	-	-	-	-	1	-	6	-	-	-	7	2
03 Eppenstein	5	1	1	-	2	-	-	-	12	1	2	2	43	-
04 Fohnsdorf	18	15	16	5	42	11	2	-	76	17	17	-	59	2
05 Hohentauern	17	10	2	-	5	2	1	-	3	-	3	-	15	1
06 Judenburg	23	19	73	28	88	52	16	1	93	15	22	7	68	8
09 Maria Buch-Feistritz	1	2	6	-	8	1	1	-	21	5	1	-	33	7
10 Obdach	10	6	8	9	13	14	-	-	24	2	3	3	34	3
11 Oberkurzheim	1	1	1	-	-	-	3	1	5	4	-	-	21	-
12 Oberweg	5	2	1	-	1	-	-	-	-	-	-	-	46	1
13 Oberzeiring	13	14	4	5	2	1	-	-	6	3	5	3	36	4
14 Pöls	5	2	13	4	14	1	2	-	76	4	6	-	24	3
15 Pusterwald	2	2	6	2	3	1	-	-	7	-	2	-	4	-
16 Reifling	-	-	-	-	-	-	-	-	-	-	-	-	14	1
17 Reissstraße	6	4	1	-	-	-	-	-	1	-	-	-	21	4
08 Sankt Anna am Lavantegg	3	2	2	-	1	-	-	-	2	-	1	-	16	8
18 Sankt Georgen ob Judenburg	4	3	3	1	3	2	-	-	6	-	4	-	6	1
19 Sankt Johann am Tauern	3	2	3	2	1	1	-	-	5	-	2	-	21	-
20 Sankt Oswald-Möderbrugg	4	3	1	2	5	3	-	-	7	2	3	-	28	6
21 Sankt Peter ob Judenburg	4	3	-	-	4	2	-	-	10	3	1	-	29	5
07 Sankt Wolfgang-Kienberg	7	5	-	-	1	1	-	-	1	-	-	-	13	2
22 Unzmarkt-Frauenburg	8	7	3	-	8	10	2	1	23	2	4	2	17	2
23 Weißkirchen in Steiermark	7	5	6	-	10	6	1	-	40	5	5	-	21	3
24 Zeltweg	24	15	27	19	44	44	1	-	73	12	13	5	19	3
609 Knittelfeld	95	86	127	57	168	98	18	10	276	47	54	15	364	50
01 Apfelberg	2	3	3	1	1	1	-	-	11	2	2	1	8	1
02 Feistritz bei Knittelfeld	-	-	3	-	2	-	1	-	11	2	1	-	11	1
03 Flatschach	2	1	1	1	-	-	-	-	-	-	-	-	1	-

Tabelle G1d: Nichtwohngebäude und deren Wohnungen nach überwiegender Nutzung des Gebäudes

Politischer Bezirk, Gemeinde	Hotel oder ähnliches Gebäude		Bürogebäude		Gebäude des Groß- oder Einzelhandels		Gebäude des Verkehrs- oder Nachrichten- wesens		Werkstätte, Industrie- oder Lagerhalle		Gebäude für Kultur- und Freizeit Zwecke bzw. des Bildungs- oder Gesund- heitswesens		Sonstige Gebäude	
	Ge- bäude	Woh- nungen	Ge- bäude	Woh- nungen	Ge- bäude	Woh- nungen	Ge- bäude	Woh- nungen	Ge- bäude	Woh- nungen	Ge- bäude	Woh- nungen	Ge- bäude	Woh- nungen
04 Gaal	6	1	4	1	2	1	-	-	5	-	1	-	52	9
05 Großlobming	5	5	5	4	3	2	2	-	31	3	4	-	8	2
06 Kleinlobming	11	16	1	1	1	-	5	2	7	1	2	-	9	1
07 Knittelfeld	25	19	62	33	111	78	6	1	106	25	21	6	85	9
08 Kobenz	7	6	1	1	3	1	1	-	20	2	5	-	10	1
09 Rachau	5	4	1	1	1	1	-	-	5	1	2	1	12	2
10 Sankt Lorenzen bei Knittelfeld	6	4	8	4	2	2	2	1	9	-	3	-	29	8
11 Sankt Marein bei Knittelfeld	4	3	3	6	3	6	-	-	11	2	2	-	14	3
12 Sankt Margarethen bei Knittelfeld	5	5	2	1	4	2	-	-	8	-	3	2	8	-
13 Seckau	6	5	1	-	3	2	1	6	9	-	2	-	25	3
14 Spielberg bei Knittelfeld	11	14	32	3	32	2	-	-	43	9	6	5	92	10
610 Leibnitz	324	192	306	132	416	240	22	7	846	97	203	45	1.139	84
01 Allerheiligen bei Wildon	3	3	3	2	2	-	-	-	3	1	2	-	13	-
02 Arnfels	5	3	9	2	15	5	2	-	24	1	9	1	15	5
03 Berghausen	4	1	1	1	1	-	-	-	2	-	3	-	21	1
04 Breitenfeld am Tannenriegel	-	-	1	-	-	-	-	-	-	-	-	-	3	1
05 Ehrenhausen	8	5	9	3	8	3	2	2	21	-	3	1	15	2
06 Eichberg-Trautenburg	7	-	-	-	-	-	-	-	1	-	-	-	13	1
07 Empersdorf	2	1	2	-	2	-	1	-	7	3	2	1	17	1
08 Gabersdorf	5	-	4	1	3	-	-	-	29	-	4	2	8	-
09 Gamlitz	23	18	6	7	13	8	-	-	6	4	2	1	115	4
10 Glanz an der Weinstraße	11	3	3	-	3	1	-	-	21	2	1	-	34	1
11 Gleinstätten	6	6	3	7	16	6	-	-	26	-	8	-	26	6
12 Gralla	7	5	2	1	22	1	-	-	16	1	9	1	4	-
13 Großklein	13	6	2	2	5	3	1	1	22	4	7	1	39	4
14 Hainsdorf im Schwarzaotal	-	-	1	-	-	-	-	-	2	-	-	-	14	-
15 Heiligenkreuz am Waasen	6	3	5	8	12	7	-	-	21	4	5	-	27	-
16 Heimschuh	8	3	5	2	3	-	-	-	10	2	5	2	12	-
17 Hengsberg	5	1	4	2	2	3	1	1	8	1	3	-	19	2
18 Kaindorf an der Sulm	16	9	14	2	12	2	1	-	36	2	8	3	28	2
19 Kitzeck im Sausal	20	10	2	1	-	-	-	-	10	-	3	2	22	3
20 Lang	4	1	6	3	8	1	-	-	14	-	2	-	20	-
21 Lebring-Sankt Margarethen	11	12	10	2	10	4	2	-	44	9	8	2	30	1
22 Leibnitz	20	16	81	42	111	92	3	1	88	11	23	6	53	8
23 Leutschach	4	4	3	2	12	10	-	-	4	3	7	4	13	-
24 Oberhaag	6	4	1	-	4	4	1	1	18	1	6	-	20	2
25 Obervogau	2	1	3	2	2	1	-	-	2	-	1	-	3	-
26 Pistorf	4	4	6	3	5	2	-	-	12	1	2	-	12	1
27 Ragnitz	6	4	4	-	1	-	-	-	13	1	1	1	17	1
28 Ratsch an der Weinstraße	3	-	2	1	1	1	-	-	8	-	1	4	6	2
29 Retznei	1	-	2	-	1	-	-	-	59	-	2	1	16	-
30 Sankt Andrä-Höch	11	8	4	1	4	4	-	-	7	2	3	3	28	3
31 Sankt Georgen an der Stiefing	7	4	3	-	4	4	3	-	11	2	9	2	9	-
32 Sankt Johann im Saggautal	2	3	5	-	4	2	-	-	27	2	7	-	72	9
33 Sankt Nikolai im Sausal	6	4	3	-	4	2	-	-	4	1	1	-	31	4
34 Sankt Nikolai ob Draßling	4	4	3	-	5	4	-	-	17	3	4	1	3	-
35 Sankt Ulrich am Waasen	4	4	2	1	1	-	-	-	3	6	3	1	29	-
36 Sankt Veit am Vogau	4	4	8	-	7	3	-	-	25	1	5	-	19	-
37 Schloßberg	3	3	5	4	6	1	1	1	14	2	-	-	54	6
38 Seggauberg	10	5	2	1	-	-	-	-	5	2	3	-	40	1
39 Spielfeld	8	8	16	4	14	7	1	-	5	-	1	-	29	5
40 Stocking	2	2	4	-	1	1	-	-	9	3	2	1	13	-
41 Straß in Steiermark	6	3	10	4	15	11	-	-	21	1	5	-	24	-
42 Sulztal an der Weinstraße	4	2	1	1	-	-	-	-	5	2	-	-	5	-
43 Tillmitsch	10	5	9	8	9	8	-	-	43	1	5	-	44	2
44 Vogau	5	3	4	2	7	5	1	-	19	6	-	-	28	-
45 Wagner	13	3	7	1	26	12	-	-	42	4	9	-	28	3
46 Weitendorf	4	2	12	2	7	2	-	-	31	5	5	-	19	-
47 Wildon	9	1	13	7	23	17	2	-	17	1	8	4	9	3
48 Wolfsberg im Schwarzaotal	2	1	1	-	5	3	-	-	14	2	6	-	20	-
611 Leoben	217	152	269	172	373	219	40	23	666	144	134	34	795	123
01 Eisenerz	22	9	27	18	47	29	2	1	66	11	12	2	74	6
02 Gai	2	1	2	2	2	2	-	-	8	1	2	4	28	14
03 Hafning bei Trofaiach	8	4	3	-	1	-	-	-	13	1	-	-	94	1
04 Hieflau	6	12	5	5	4	6	2	1	15	-	4	1	16	-
05 Kalwang	5	4	8	4	4	2	2	2	22	-	5	4	22	3
06 Kammern im Liesingtal	10	6	4	2	4	-	2	2	16	3	2	-	16	3
07 Kraubath an der Mur	11	1	6	4	7	3	1	1	12	2	1	-	61	3
08 Leoben	46	48	118	78	174	114	13	15	257	67	49	14	185	39
09 Mautern in Steiermark	13	5	6	2	11	5	4	-	33	9	8	-	38	9
10 Niklasdorf	7	10	12	7	12	2	2	-	38	10	6	2	38	2

Tabelle G1d: Nichtwohngebäude und deren Wohnungen nach überwiegender Nutzung des Gebäudes

Politischer Bezirk, Gemeinde	Hotel oder ähnliches Gebäude		Bürogebäude		Gebäude des Groß- oder Einzelhandels		Gebäude des Verkehrs- oder Nachrichten- wesens		Werkstätte, Industrie- oder Lagerhalle		Gebäude für Kultur- und Freizeit Zwecke bzw. des Bildungs- oder Gesund- heitswesens		Sonstige Gebäude	
	Ge- bäude	Woh- nungen	Ge- bäude	Woh- nungen	Ge- bäude	Woh- nungen	Ge- bäude	Woh- nungen	Ge- bäude	Woh- nungen	Ge- bäude	Woh- nungen	Ge- bäude	Woh- nungen
11 Proleb	6	4	5	-	5	3	1	-	13	-	3	-	12	5
12 Radmer	2	1	5	1	5	-	-	-	12	-	1	-	8	-
13 Sankt Michael in Obersteiermark	6	2	13	9	19	5	2	-	29	4	11	-	25	3
14 Sankt Peter-Freienstein	8	4	8	6	5	1	1	-	23	5	2	-	51	14
15 Sankt Stefan ob Leoben	9	7	4	8	4	2	-	-	24	6	4	2	25	5
16 Traboch	12	1	9	8	3	1	2	-	23	2	3	-	23	1
17 Trofaiach	14	12	24	15	54	39	2	-	44	17	11	-	39	10
18 Vordernberg	25	21	6	2	8	2	2	1	11	6	7	5	18	3
19 Wald am Schoberpaß	5	-	4	1	4	3	2	-	7	-	3	-	22	2
612 Liezen	1.094	827	331	174	512	295	102	22	856	128	204	66	1.538	110
01 Admont	14	11	12	9	14	9	3	2	36	3	7	5	47	3
02 Aich	8	6	3	-	2	1	1	-	5	1	1	-	7	2
03 Aigen im Ennstal	15	11	7	10	11	2	-	-	13	4	6	-	15	3
04 Altaussee	46	42	10	2	12	7	-	-	20	1	6	2	56	7
05 Altenmarkt bei Sankt Gallen	3	3	2	1	4	2	1	-	5	2	4	1	12	1
06 Ardning	5	2	6	-	4	1	1	2	6	-	2	-	37	1
07 Bad Aussee	22	20	26	19	41	26	3	2	43	7	14	3	56	6
26 Bad Mitterndorf	41	33	9	7	31	27	6	1	28	5	10	-	41	6
08 Donnersbach	33	11	1	1	1	1	4	-	4	-	2	2	6	1
09 Donnersbachwald	23	2	2	-	-	-	6	-	14	-	2	-	89	-
10 Gaishorn am See	2	1	3	8	4	1	1	1	23	3	2	3	4	1
11 Gams bei Hieflau	2	2	1	-	4	-	1	-	7	1	1	1	13	3
12 Gössenberg	6	3	-	-	-	-	-	-	1	-	-	-	1	-
13 Gröbming	16	8	20	2	36	28	3	-	45	1	9	5	42	2
14 Großsölk	4	3	1	-	4	1	1	-	9	-	4	1	18	-
15 Grundisee	28	20	5	3	10	2	-	-	15	6	3	1	41	4
16 Hall	11	11	1	-	7	2	-	-	13	-	6	2	18	1
17 Haus	74	30	5	-	11	6	15	1	26	7	4	1	56	1
18 Irdning	7	6	12	4	16	11	1	-	20	5	8	2	13	2
19 Johnsbach	6	2	1	1	-	-	2	-	1	-	-	-	19	-
20 Kleinsölk	4	4	2	-	-	-	-	-	11	1	2	1	26	4
21 Landl	8	10	7	3	10	4	3	2	23	7	3	2	34	2
22 Lassing	11	9	12	4	9	2	1	-	31	-	3	1	34	4
23 Liezen	18	21	40	19	69	43	5	1	80	8	8	2	186	6
24 Michaelerberg	8	6	3	2	-	-	1	-	9	-	-	-	9	-
25 Mitterberg	8	7	1	-	2	-	-	-	4	1	-	-	9	-
27 Niederöblarn	3	2	-	-	1	-	-	-	2	-	2	1	15	-
28 Öblarn	7	4	6	3	5	3	1	1	17	4	8	3	14	1
29 Oppenberg	3	4	1	1	-	-	-	-	-	-	1	-	10	-
30 Palfau	6	2	4	2	2	1	-	-	5	1	-	-	9	1
33 Pichl-Kainisch	4	1	3	3	1	1	1	1	7	4	2	1	13	-
32 Pichl-Preunegg	43	36	3	-	3	3	8	-	10	2	3	2	22	-
34 Pruggern	13	10	2	2	2	2	-	-	7	-	1	1	8	4
35 Pürgg-Trautenfels	11	8	1	1	5	2	2	-	7	2	2	1	39	1
36 Ramsau am Dachstein	218	152	9	6	24	16	3	-	13	6	6	1	71	2
37 Rohrmoos-Untertal	123	112	3	1	29	3	2	-	9	-	2	-	51	3
38 Rottenmann	23	30	13	7	24	27	4	-	50	6	8	2	142	4
39 Sankt Gallen	8	5	10	10	14	9	1	-	21	-	5	1	31	1
40 Sankt Martin am Grimming	12	13	2	-	1	-	1	-	10	1	1	-	15	-
41 Sankt Nikolai im Sölkthal	6	3	-	-	1	-	-	-	-	-	2	-	13	1
42 Schladming	95	75	24	17	37	7	4	1	56	21	15	4	33	3
43 Selzthal	9	7	12	8	4	6	1	-	15	-	4	1	21	10
44 Stainach	9	13	14	2	8	7	4	1	39	5	7	1	18	3
45 Tauplitz	31	39	6	2	10	5	1	2	2	1	1	-	15	1
46 Treglwang	3	1	2	2	-	-	2	-	7	2	3	-	4	-
47 Trieben	10	9	5	8	17	10	3	1	24	5	9	6	31	4
48 Weißenbach an der Enns	-	-	1	-	2	4	2	1	7	-	3	-	20	4
49 Weißenbach bei Liezen	6	2	2	-	5	-	-	-	16	-	3	1	11	1
50 Weng im Gesäuse	12	7	5	1	1	-	2	2	14	-	4	1	14	1
51 Wildalpen	10	6	7	2	9	3	-	-	10	2	4	3	11	3
52 Wörschach	6	2	4	1	5	10	1	-	16	3	1	1	18	2
613 Mürzzuschlag	224	122	181	67	238	159	29	13	531	65	94	28	618	70
01 Allerheiligen im Mürztal	5	5	2	-	3	1	1	-	14	2	2	-	40	1
02 Altenberg an der Rax	7	3	2	1	1	-	-	-	-	-	1	-	28	1
03 Ganz	7	2	-	-	1	-	-	-	3	-	-	-	14	-
04 Kapellen	6	4	4	2	-	-	-	-	7	-	-	-	36	4
05 Kindberg	16	15	41	12	44	31	2	1	130	9	13	3	65	4
06 Krieglach	25	20	19	13	27	20	3	1	42	4	15	1	30	1
07 Langenwang	17	6	11	8	21	12	3	1	28	9	5	1	76	5

Tabelle G1d: Nichtwohngebäude und deren Wohnungen nach überwiegender Nutzung des Gebäudes

Politischer Bezirk, Gemeinde	Hotel oder ähnliches Gebäude		Bürogebäude		Gebäude des Groß- oder Einzelhandels		Gebäude des Verkehrs- oder Nachrichten- wesens		Werkstätte, Industrie- oder Lagerhalle		Gebäude für Kultur- und Freizeit Zwecke bzw. des Bildungs- oder Gesund- heitswesens		Sonstige Gebäude	
	Ge- bäude	Woh- nungen	Ge- bäude	Woh- nungen	Ge- bäude	Woh- nungen	Ge- bäude	Woh- nungen	Ge- bäude	Woh- nungen	Ge- bäude	Woh- nungen	Ge- bäude	Woh- nungen
08 Mitterdorf im Mürztal	10	3	14	5	14	11	3	3	25	3	6	-	17	1
09 Mürzhofen	4	1	8	1	6	1	-	-	11	9	2	-	10	-
10 Mürzsteg	14	6	1	-	-	-	-	-	6	1	2	-	34	2
11 Mürzzuschlag	15	8	40	13	79	63	7	4	112	16	25	14	72	22
12 Neuberg an der Mürz	12	9	8	3	3	3	-	-	15	-	2	4	34	3
13 Spital am Semmering	45	23	10	3	12	5	5	3	15	3	6	2	37	6
14 Stanz im Mürztal	14	5	3	2	4	1	-	-	12	4	4	-	33	5
15 Veitsch	20	9	9	3	12	8	4	-	60	1	8	2	66	12
16 Wartberg im Mürztal	7	3	9	1	11	3	1	-	51	4	3	1	26	3
614 Murau	240	178	114	70	155	105	36	14	410	46	82	43	460	53
01 Dürnstein in der Steiermark	5	9	1	2	-	-	3	1	13	-	1	2	5	-
02 Falkendorf	-	-	-	-	-	-	-	-	2	-	-	-	-	-
03 Frojach-Katsch	4	3	6	3	2	-	1	-	6	2	2	3	10	2
04 Krakaudorf	4	1	1	-	3	2	1	-	1	-	3	1	10	1
05 Krakauhintermühlen	10	6	-	-	-	-	1	-	2	2	1	-	11	-
06 Krakuschatten	8	5	1	3	-	-	2	-	1	-	-	-	-	-
07 Kulm am Zirbitz	2	2	4	-	4	1	-	-	3	-	1	1	1	-
08 Laßnitz bei Murau	7	6	5	2	8	-	-	-	5	-	2	1	26	4
09 Mariahof	11	9	4	3	1	-	1	1	13	3	2	1	12	2
10 Mühlen	11	8	3	-	2	2	1	-	4	-	4	2	17	1
11 Murau	11	8	27	21	45	42	8	4	28	10	11	7	37	6
12 Neumarkt in Steiermark	10	6	13	11	32	19	5	6	43	5	4	-	17	3
13 Niederwölz	3	3	2	3	1	-	1	1	14	2	1	-	5	1
14 Oberwölz Stadt	5	5	7	4	6	9	1	-	14	1	7	-	12	3
15 Oberwölz Umgebung	4	3	2	1	-	-	-	-	4	-	-	-	5	-
16 Perchau am Sattel	-	-	1	-	-	-	-	-	-	-	1	1	2	-
17 Predlitz-Turrach	23	16	2	2	1	-	4	-	9	2	1	1	12	1
18 Ranten	5	4	2	-	1	3	-	-	2	1	1	-	6	1
19 Rinegg	-	-	-	-	1	-	-	-	1	-	1	1	1	-
20 Sankt Blasen	6	6	-	-	-	-	-	-	4	1	1	-	8	-
21 Sankt Georgen ob Murau	22	13	3	-	7	3	1	-	10	1	1	3	76	-
22 Sankt Lambrecht	15	11	8	-	5	1	2	-	140	2	8	-	28	1
23 Sankt Lorenzen bei Scheifling	3	3	2	2	-	-	-	-	6	1	-	-	15	-
24 Sankt Marein bei Neumarkt	4	5	-	-	6	2	-	-	7	2	3	1	36	-
25 Sankt Peter am Kammersberg	18	12	5	2	10	8	-	-	10	1	8	10	17	2
26 Sankt Ruprecht ob Murau	3	2	1	1	-	-	-	-	-	-	2	-	3	-
27 Scheifling	5	2	5	3	6	4	-	-	26	7	5	-	17	4
28 Schöder	7	9	2	-	1	1	2	-	5	1	3	-	20	4
29 Schönberg-Lachtal	17	9	1	-	2	1	-	-	2	-	1	-	3	-
30 Stadl an der Mur	4	2	2	2	8	5	2	1	12	-	2	2	17	6
31 Stolzalpe	4	6	1	1	2	1	-	-	2	-	4	6	9	10
32 Teufenbach	2	1	2	3	-	-	-	-	14	2	1	-	7	-
33 Triebendorf	-	-	1	1	-	-	-	-	3	-	-	-	3	1
34 Winklern bei Oberwölz	4	1	-	-	1	1	-	-	3	-	-	-	8	-
35 Zeutschach	3	2	-	-	-	-	-	-	1	-	-	-	4	-
615 Radkersburg	138	74	100	47	136	99	10	2	314	39	84	2	502	30
13 Bad Radkersburg	27	18	23	17	37	49	1	2	31	5	14	-	26	2
01 Bierbaum am Auersbach	1	-	1	-	1	1	-	-	2	1	1	-	6	2
02 Deutsch Goritz	3	3	2	-	6	5	-	-	22	3	4	1	34	3
03 Dietersdorf am Gnasbach	3	3	1	-	-	-	-	-	5	1	-	-	11	2
04 Eichfeld	2	2	2	-	-	-	-	-	2	-	2	-	16	-
05 Gosdorf	15	3	9	-	8	1	2	-	36	-	2	-	20	-
06 Halbenrain	6	5	7	4	11	3	1	-	25	-	7	-	31	1
08 Hof bei Straden	4	4	2	1	1	1	-	-	6	3	-	-	27	-
09 Klöch	21	2	7	2	3	-	-	-	23	-	4	-	68	1
10 Mettersdorf am Saßbach	2	2	3	-	3	2	-	-	16	3	3	-	30	2
11 Mureck	10	7	18	9	26	21	3	-	52	9	15	-	23	2
12 Murfeld	6	3	2	-	5	3	1	-	17	3	6	-	14	2
14 Radkersburg Umgebung	25	10	8	1	12	1	1	-	16	1	3	-	51	-
15 Ratschendorf	2	2	1	-	1	-	-	-	6	1	3	-	17	2
16 Sankt Peter am Ottersbach	2	1	3	5	9	4	1	-	22	1	8	-	34	2
17 Straden	3	6	5	3	7	3	-	-	12	2	6	-	59	3
18 Tieschen	5	3	2	3	6	5	-	-	12	4	1	-	23	6
19 Trössing	-	-	-	-	-	-	-	-	-	-	-	-	2	-
20 Weinburg am Saßbach	1	-	4	2	-	-	-	-	9	2	5	1	10	-
616 Voitsberg	204	185	179	83	260	167	20	3	530	127	94	31	727	99
01 Bärbach	16	8	24	7	33	19	4	-	88	15	12	7	58	9
02 Edelschrott	15	15	4	2	4	4	-	-	11	4	2	2	49	6
03 Gallmannsegg	2	2	1	-	1	-	-	-	1	-	-	-	20	1
04 Geistthal	4	3	4	-	2	1	-	-	17	4	1	-	19	6
05 Gößnitz	2	2	1	2	-	-	1	-	3	-	1	2	11	1
06 Graden	4	5	3	1	1	1	-	-	1	-	1	1	7	1
07 Hirscheegg	17	13	3	2	-	-	-	-	-	-	1	-	10	1

Tabelle G1d: Nichtwohngebäude und deren Wohnungen nach überwiegender Nutzung des Gebäudes

Politischer Bezirk, Gemeinde	Hotel oder ähnliches Gebäude		Bürogebäude		Gebäude des Groß- oder Einzelhandels		Gebäude des Verkehrs- oder Nachrichten- wesens		Werkstätte, Industrie- oder Lagerhalle		Gebäude für Kultur- und Freizeit Zwecke bzw. des Bildungs- oder Gesund- heitswesens		Sonstige Gebäude	
	Ge- bäude	Woh- nungen	Ge- bäude	Woh- nungen	Ge- bäude	Woh- nungen	Ge- bäude	Woh- nungen	Ge- bäude	Woh- nungen	Ge- bäude	Woh- nungen	Ge- bäude	Woh- nungen
08 Kainach bei Voitsberg	7	9	2	1	2	-	-	-	12	6	2	-	18	1
09 Köflach	29	34	40	16	72	53	4	1	110	38	16	4	139	17
10 Kohlschwarz	1	-	-	-	-	-	1	-	6	3	-	-	6	-
11 Krottendorf-Gaisfeld	5	5	7	2	6	2	2	1	24	1	3	1	21	3
12 Ligist	5	1	6	2	6	12	-	-	16	9	6	2	41	4
13 Maria Lankowitz	16	14	4	3	11	6	-	-	24	2	3	1	10	2
14 Modriach	2	2	-	-	1	1	-	-	-	-	1	-	16	-
15 Mooskirchen	7	10	5	-	8	2	-	-	20	8	3	-	31	6
16 Pack	12	6	5	3	2	1	-	-	7	3	1	1	27	11
17 Piberegg	2	1	1	2	1	-	-	-	3	-	-	-	6	-
18 Rosental an der Kainach	2	-	4	3	32	4	-	-	10	-	2	-	30	-
19 Salla	8	4	-	-	1	-	1	-	4	-	1	2	16	12
20 Sankt Johann-Köppling	5	9	3	1	2	-	-	-	6	1	3	-	9	-
21 Sankt Martin am Wöllmißberg	5	5	1	-	-	-	-	-	7	5	1	-	22	1
22 Söding	6	5	7	2	7	6	1	-	19	1	3	-	24	1
23 Södingberg	1	6	2	-	3	1	1	-	3	2	3	4	10	-
24 Stallhofen	7	6	5	1	5	3	-	-	9	3	5	1	17	3
25 Voitsberg	24	20	47	33	60	51	5	1	129	22	23	3	110	13
617 Weiz	323	234	322	109	423	271	48	15	936	131	164	26	1.079	98
01 Albersdorf-Prebuch	5	1	3	-	3	-	-	-	6	2	3	1	21	3
02 Anger	6	5	3	2	14	9	-	-	13	4	3	-	18	3
03 Arzberg	1	1	-	-	-	-	-	-	-	-	2	-	9	7
04 Baierdorf bei Anger	5	5	1	-	2	1	-	-	16	-	2	-	16	-
05 Birkfeld	6	2	6	4	19	23	2	-	25	6	7	-	32	7
06 Etzersdorf-Rollsdorf	4	2	1	-	-	-	-	-	12	3	2	1	3	1
07 Feistritz bei Anger	3	3	2	-	1	-	1	1	11	1	-	-	13	1
08 Fischbach	15	10	3	-	6	2	1	-	9	3	2	2	20	1
09 Fladnitz an der Teichalm	19	13	4	8	8	3	-	-	11	3	3	-	32	-
10 Floing	10	13	4	5	3	2	-	-	5	1	2	-	9	-
11 Gasen	8	5	1	-	3	-	-	-	4	-	3	-	13	2
12 Gersdorf an der Feistritz	2	4	3	-	4	-	-	-	11	-	2	-	34	1
13 Gleisdorf	9	7	62	24	81	51	4	1	85	16	17	1	59	10
14 Gschaid bei Birkfeld	2	1	2	3	1	-	1	-	7	1	2	-	12	1
15 Gutenberg an der Raabklamm	-	-	2	-	2	-	2	-	6	1	2	-	7	-
17 Haslau bei Birkfeld	-	-	1	-	1	1	-	-	4	-	2	1	4	-
18 Hirnsdorf	2	1	3	-	6	8	-	-	35	2	1	-	9	-
19 Hofstätten an der Raab	4	1	2	2	2	1	-	-	12	7	3	3	13	2
20 Hohenau an der Raab	10	6	2	6	1	-	-	-	6	8	-	-	2	-
21 Ilztal	5	3	5	-	5	-	-	-	13	9	2	-	25	-
22 Koglhof	9	4	2	1	2	-	1	-	32	-	3	2	7	-
23 Krottendorf	4	3	5	-	8	2	-	-	28	5	3	-	25	1
24 Kulm bei Weiz	3	1	1	1	-	-	-	-	2	-	1	-	7	-
25 Labuch	3	2	1	-	-	-	-	-	1	-	1	-	9	-
26 Laßnitzthal	3	1	4	1	1	1	1	-	8	-	1	-	4	-
27 Ludersdorf-Wilfersdorf	8	6	7	1	3	-	-	-	20	-	4	-	14	5
16 Markt Hartmannsdorf	7	7	6	1	15	15	-	-	23	5	4	-	46	2
28 Miesenbach bei Birkfeld	12	12	3	2	1	1	-	-	1	-	1	-	7	-
29 Mitterdorf an der Raab	5	1	3	-	4	1	-	-	8	1	1	-	19	1
30 Mortantsch	3	1	1	-	-	-	-	-	7	3	1	-	41	-
31 Naas	2	1	3	4	-	-	-	-	16	-	1	1	10	1
32 Naintsch	7	6	4	2	-	-	1	-	5	-	3	-	10	1
33 Neudorf bei Passail	4	4	2	-	2	1	-	-	2	-	1	3	4	1
34 Nitscha	4	4	1	-	1	-	-	-	2	-	2	-	25	-
35 Oberrettenbach	-	-	2	1	-	-	-	-	3	-	-	-	3	-
36 Passail	8	6	3	-	11	6	2	-	22	1	5	2	43	5
37 Pischelsdorf in der Steiermark	6	5	14	1	21	12	-	-	42	5	7	-	16	3
39 Preßguts	-	-	1	1	-	-	-	-	1	-	1	-	6	1
40 Puch bei Weiz	11	11	1	3	3	2	1	1	6	-	3	-	45	1
41 Ratten	10	8	4	1	9	6	3	-	16	1	4	-	17	3
42 Reichendorf	1	1	1	-	-	-	-	-	-	-	-	-	11	1
43 Rettenegg	5	2	1	1	1	2	1	-	7	1	6	1	22	-
44 Sankt Kathrein am Hauenstein	8	4	4	6	3	2	-	-	9	-	2	-	8	-
45 Sankt Kathrein am Offenegg	18	13	5	1	5	2	1	-	4	2	3	2	36	5
46 Sankt Margarethen an der Raab	7	4	11	3	13	10	2	-	39	9	3	-	43	3
47 Sankt Ruprecht an der Raab	11	7	7	3	9	6	2	2	22	3	7	1	34	2
48 Sinabelkirchen	6	9	5	3	11	11	-	-	23	2	3	-	24	12
49 Stenzengreith	3	1	3	-	2	-	-	-	9	-	1	-	11	-
50 Strallegg	10	9	1	-	4	3	-	-	8	-	3	1	19	3
51 Thannhausen	7	6	2	1	3	2	-	-	14	2	2	-	22	-
52 Ungerdorf	-	-	2	-	-	-	-	-	5	-	-	-	11	-
53 Unterfladnitz	4	1	7	1	2	-	1	-	49	4	-	-	3	1
54 Waisenegg	5	5	1	-	1	-	-	-	6	2	5	-	9	2
55 Weiz	13	6	94	16	126	85	21	10	205	18	22	4	117	5

Tabelle G2a: Wohnungen (Hauptwohnsitze) nach Wohnraumanzahl, Nutzfläche pro Bewohner, Anzahl der Bewohner

Politischer Bezirk, Gemeinde	Wohnungen (Hauptwohnsitze)								Nutzfläche pro Be- wohner in m ²
	Insgesamt	Bewohner	Wohnraumanzahl					6 oder mehr Wohn- räume	
			1 Wohn- raum	2 Wohn- räume	3 Wohn- räume	4 Wohn- räume	5 Wohn- räume		
6 Steiermark	464.619	1.163.879	14.197	43.399	97.242	118.510	87.403	103.868	37,6
601 Graz (Stadt)	108.514	220.031	7.522	16.459	30.245	28.653	14.377	11.258	38,7
602 Bruck an der Mur	27.843	63.287	839	3.010	6.493	7.840	4.859	4.802	36,8
01 Aflenz Kurort	430	1.016	3	40	62	109	80	136	43,6
02 Aflenz Land	572	1.601	5	18	73	98	125	253	40,3
03 Breitenau am Hochlantsch	820	2.085	9	48	180	184	207	192	34,9
04 Bruck an der Mur	6.068	12.479	209	930	1.699	1.667	919	644	37,5
05 Etmüßl	179	531	-	5	30	35	40	69	37,0
06 Frauenberg	57	169	1	2	9	16	9	20	34,1
07 Gußwerk	662	1.534	7	54	167	186	120	128	38,5
08 Halltal	134	353	-	3	24	29	23	55	41,1
09 Kapfenberg	10.348	21.889	452	1.409	2.665	3.296	1.462	1.064	34,4
10 Mariazell	766	1.631	32	64	177	227	140	126	41,2
11 Oberaich	1.085	2.931	18	50	148	291	276	302	37,9
12 Parschlug	581	1.741	6	9	41	110	162	253	38,3
13 Pernegg an der Mur	1.045	2.548	19	66	186	302	193	279	39,1
14 Sankt Ilgen	105	291	1	5	15	24	17	43	39,2
15 Sankt Katharein an der Laming	463	1.158	10	26	89	122	99	117	36,8
16 Sankt Lorenzen im Mürztal	1.260	3.234	18	56	206	302	312	366	39,7
17 Sankt Marein im Mürztal	954	2.268	13	75	225	232	219	190	38,1
18 Sankt Sebastian	485	1.132	14	30	111	146	90	94	37,6
19 Thörl	822	1.950	12	78	221	204	129	178	36,7
20 Tragöß	429	1.149	2	18	67	115	121	106	37,8
21 Turnau	578	1.597	8	24	98	145	116	187	35,7
603 Deutschlandsberg	22.065	60.793	422	1.625	3.962	5.217	4.690	6.149	37,8
01 Aibl	499	1.488	6	41	101	131	102	118	36,0
07 Bad Gams	846	2.258	17	54	145	201	190	239	37,6
02 Deutschlandsberg	3.405	7.902	170	399	748	831	623	634	39,0
03 Eibiswald	596	1.391	12	67	113	137	116	151	41,9
05 Frauental an der Laßnitz	1.124	2.976	19	56	252	258	249	290	38,8
06 Freiland bei Deutschlandsberg	36	128	1	2	4	5	6	18	33,4
08 Garanas	77	300	2	1	9	14	17	34	28,7
09 Georgsberg	493	1.422	1	25	78	104	118	167	42,5
10 Greisdorf	335	1.041	7	29	53	79	63	104	34,7
11 Gressenberg	109	352	1	2	23	16	25	42	38,5
12 Groß Sankt Florian	1.053	2.951	16	64	173	235	199	366	38,6
13 Großradl	439	1.502	6	22	64	114	95	138	33,5
14 Gundersdorf	128	387	-	8	17	25	26	52	37,2
15 Holleneegg	692	2.238	1	7	49	112	184	339	35,1
16 Kloster	84	231	1	5	12	20	19	27	34,2
18 Lannach	1.113	3.086	15	49	183	265	297	304	39,6
19 Limberg bei Wies	334	945	1	21	66	82	64	100	36,6
20 Marhof	384	1.062	2	9	38	104	76	155	37,9
21 Osterwitz	53	162	1	5	12	9	9	17	37,9
22 Pitschgau	581	1.627	10	36	103	188	130	114	36,4
23 Pöfing-Brunn	721	1.767	17	90	166	190	124	134	35,9
24 Preding	571	1.637	4	27	84	163	135	158	38,4
25 Rassach	475	1.383	4	35	77	113	102	144	38,1
26 Sankt Josef (Weststeiermark)	450	1.332	2	19	74	109	99	147	38,3
27 Sankt Martin im Sulmtal	660	1.980	7	37	125	160	136	195	36,7
28 Sankt Oswald ob Eibiswald	250	625	3	21	51	67	45	63	39,1
29 Sankt Peter im Sulmtal	446	1.253	5	35	68	95	119	124	38,2
30 Sankt Stefan ob Stainz	738	2.194	11	60	113	146	166	242	36,4
31 Schwanberg	769	1.912	12	56	151	183	170	197	39,4
32 Soboth	156	409	7	31	27	38	19	34	34,1
33 Stainz	981	2.331	31	103	244	237	187	179	39,2
34 Stainztal	457	1.433	-	14	61	96	133	153	36,5
35 Stallhof	207	500	-	34	53	46	34	40	36,2
36 Sulmeck-Greith	473	1.501	4	34	66	116	106	147	36,3
38 Trahütten	150	401	2	9	28	39	28	44	42,7
39 Unterbergla	411	1.423	3	17	59	96	98	138	34,1
40 Wernersdorf	221	673	3	10	34	44	57	73	39,4
41 Wettmannstätten	469	1.443	2	16	68	108	97	178	38,6
42 Wielfresen	193	698	3	7	23	39	51	70	34,2
43 Wies	886	2.449	13	68	147	202	176	280	37,9
604 Feldbach	21.674	66.657	326	1.035	3.203	5.249	5.026	6.835	35,3
01 Auersbach	265	866	3	12	42	56	46	106	34,4
02 Aug-Radisch	80	308	-	2	9	14	15	40	33,1
03 Bad Gleichenberg	900	2.101	32	72	193	245	153	205	41,0
04 Bairisch Kölldorf	351	944	4	14	66	116	77	74	36,7
05 Baumgarten bei Gnas	161	641	3	12	17	36	35	58	29,1

Tabelle G2a: Wohnungen (Hauptwohnsitze) nach Wohnraumanzahl, Nutzfläche pro Bewohner, Anzahl der Bewohner

Politischer Bezirk, Gemeinde	Wohnungen (Hauptwohnsitze)								Nutzfläche pro Be- wohner in m ²
	Insgesamt	Bewohner	Wohnraumanzahl					6 oder mehr Wohn- räume	
			1 Wohn- raum	2 Wohn- räume	3 Wohn- räume	4 Wohn- räume	5 Wohn- räume		
06 Breitenfeld an der Rittschein	260	815	1	9	33	60	75	82	36,9
07 Edelsbach bei Feldbach	437	1.365	4	15	66	92	129	131	34,0
08 Edelstauden	121	407	3	3	10	15	19	71	36,0
09 Eichkögl	375	1.226	6	14	55	73	101	126	34,9
10 Fehring	1.118	3.119	13	94	233	276	239	263	37,0
11 Feldbach	2.117	4.589	126	242	520	626	293	310	37,5
12 Fladnitz im Raabtal	250	736	1	10	40	51	83	65	36,5
13 Frannach	149	522	-	4	15	35	32	63	32,2
14 Frutten-Gießelsdorf	204	681	-	11	31	50	40	72	34,4
15 Glojach	59	238	-	2	4	7	12	34	34,6
16 Gnas	618	1.863	11	48	90	150	136	183	35,3
17 Gniebing-Weißenbach	758	2.051	7	38	124	179	196	214	39,4
18 Gossendorf	292	944	2	11	31	66	74	108	33,8
19 Grabersdorf	112	373	4	5	15	21	26	41	35,1
20 Hatzendorf	555	1.856	6	17	82	169	130	151	34,2
21 Hohenbrugg-Weinberg	366	1.077	1	25	58	96	91	95	38,3
22 Jagerberg	479	1.759	3	5	43	114	129	185	32,8
23 Johnsdorf-Brunn	255	750	-	10	53	36	60	96	37,2
24 Kapfenstein	487	1.676	1	16	74	113	126	157	33,4
25 Kirchbach in Steiermark	524	1.639	2	30	76	119	110	187	36,5
26 Kirchberg an der Raab	625	1.865	4	44	80	126	164	207	37,9
27 Kohlberg	202	554	4	6	22	46	62	62	43,3
28 Kornberg bei Riegersburg	354	1.159	1	15	45	90	87	116	36,1
29 Krusdorf	105	393	1	2	7	22	27	46	31,6
30 Leitersdorf im Raabtal	177	575	1	3	14	34	48	77	37,0
31 Lödersdorf	200	677	2	7	17	36	53	85	34,8
32 Maierdorf	148	561	1	2	20	35	41	49	29,2
33 Merkendorf	399	1.158	-	12	67	112	97	111	37,6
34 Mitterlabill	119	447	-	1	7	26	27	58	34,0
35 Mühlendorf bei Feldbach	1.003	2.882	8	28	147	252	274	294	37,4
36 Oberdorf am Hohegg	220	757	3	5	25	43	43	101	34,2
37 Oberstorcha	170	579	-	7	15	24	40	84	33,6
38 Paldau	621	2.046	5	23	90	156	156	191	34,2
39 Perlsdorf	99	368	1	1	5	19	22	51	33,1
40 Pertlstein	256	752	3	6	37	64	59	87	39,9
41 Petersdorf II	247	843	4	1	19	69	69	85	33,4
42 Pirching am Traubenberg	438	1.440	1	11	49	113	114	150	34,9
43 Poppendorf	186	699	-	3	23	42	37	81	30,9
44 Raabau	172	558	2	6	15	36	44	69	36,1
45 Raning	204	813	-	4	8	38	57	97	32,3
47 Riegersburg	764	2.554	9	31	93	185	196	250	33,7
48 Sankt Anna am Aigen	575	1.861	10	20	80	152	138	175	32,0
49 Sankt Stefan im Rosental	1.074	3.810	11	21	95	219	251	477	33,0
50 Schwarza im Schwarzaotal	181	648	2	4	21	32	37	85	33,1
51 Stainz bei Straden	332	1.013	4	12	45	94	76	101	37,6
52 Studenzen	207	670	2	4	17	48	50	86	37,1
53 Trautmannsdorf in Oststeiermark	282	875	3	13	53	59	63	91	35,4
54 Unterauersbach	123	499	1	4	12	36	29	41	27,1
55 Unterlamm	401	1.312	4	10	58	117	107	105	31,0
56 Zerlach	497	1.743	6	8	37	109	131	206	33,8
605 Fürstenfeld	8.436	22.746	103	496	1.447	2.119	1.915	2.356	39,0
01 Altenmarkt bei Fürstenfeld	436	1.222	3	7	62	102	114	148	41,1
02 Bad Blumau	476	1.518	6	21	71	107	115	156	36,8
03 Burgau	401	1.045	4	31	58	84	94	130	41,3
04 Fürstenfeld	2.694	5.851	57	267	585	811	492	482	40,6
05 Großsteinbach	431	1.354	5	14	62	83	105	162	39,3
06 Großwilfersdorf	476	1.412	4	22	67	105	115	163	39,5
07 Hainersdorf	233	706	2	8	22	38	58	105	40,2
08 Ilz	931	2.579	6	50	174	201	222	278	39,4
09 Loipersdorf bei Fürstenfeld	496	1.325	7	30	84	128	116	131	38,4
10 Nestelbach im Ilztal	348	1.178	-	2	38	81	81	146	38,0
11 Ottendorf an der Rittschein	433	1.439	-	14	46	90	130	153	35,3
12 Söchau	473	1.392	1	12	66	138	117	139	37,0
13 Stein	165	505	3	8	38	30	51	35	33,9
14 Übersbach	443	1.220	5	10	74	121	105	128	38,5
606 Graz-Umgebung	48.483	129.516	764	2.838	8.275	12.298	11.058	13.250	39,0
01 Attendorf	583	1.675	9	13	65	119	162	215	43,4
02 Brodingberg	402	1.250	2	8	62	100	92	138	37,5
03 Deutschfeistritz	1.483	3.818	22	112	316	400	297	336	37,8
04 Dobl	493	1.443	4	18	82	127	126	136	37,3
05 Edelsgrub	210	634	-	6	19	56	64	65	38,6

Tabelle G2a: Wohnungen (Hauptwohnsitze) nach Wohnraumanzahl, Nutzfläche pro Bewohner, Anzahl der Bewohner

Politischer Bezirk, Gemeinde	Wohnungen (Hauptwohnsitze)								Nutzfläche pro Be- wohner in m ²
	Insgesamt	Bewohner	Wohnraumanzahl						
			1 Wohn- raum	2 Wohn- räume	3 Wohn- räume	4 Wohn- räume	5 Wohn- räume	6 oder mehr Wohn- räume	
06 Eggendorf bei Graz	692	1.911	10	41	101	173	174	193	39,1
07 Eisbach	1.002	2.862	37	42	139	212	221	351	38,0
08 Feldkirchen bei Graz	2.117	4.972	80	181	449	635	424	348	38,6
09 Fernitz	999	2.769	8	43	151	287	266	244	38,6
10 Frohnleiten	2.612	6.433	53	187	664	714	500	494	37,2
11 Gössendorf	1.122	3.045	16	59	139	279	298	331	39,5
12 Grambach	465	1.315	-	13	63	108	121	160	41,4
13 Gratkorn	2.770	6.469	74	288	616	772	483	537	38,3
14 Gratwein	1.475	3.512	50	108	316	432	303	266	37,3
15 Großstübing	121	375	-	2	25	28	33	33	36,4
16 Gschnaidt	108	396	2	6	9	21	21	49	32,5
17 Hart bei Graz	1.537	4.170	12	59	203	357	402	504	40,8
34 Hart-Purgstall	532	1.643	6	24	64	142	155	141	35,5
18 Haselsdorf-Tobelbad	448	1.212	4	17	52	107	112	156	41,8
19 Hausmannstätten	914	2.447	6	34	90	225	257	302	43,0
20 Hitzendorf	1.127	3.407	12	39	169	284	255	368	37,9
21 Höf-Präbich	469	1.364	2	22	78	126	100	141	37,9
22 Judendorf-Strasengel	2.035	4.978	28	114	383	606	449	455	40,4
23 Kainbach bei Graz	655	1.941	5	33	82	132	174	229	39,1
24 Kalsdorf bei Graz	1.945	4.815	44	191	369	558	397	386	37,0
25 Krumegg	416	1.416	1	11	40	94	93	177	34,5
26 Kumberg	1.063	3.049	8	42	130	205	268	410	40,9
27 Langegg bei Graz	246	786	3	5	29	65	71	73	34,9
28 Laßnitzhöhe	946	2.413	27	66	188	248	224	193	40,7
29 Lieboch	1.538	3.993	16	106	224	343	388	461	40,7
30 Mellach	327	997	2	9	34	80	60	142	40,2
31 Nestelbach bei Graz	388	1.128	4	30	59	95	83	117	37,6
32 Peggau	903	2.144	25	71	237	252	177	141	36,6
33 Pirka	1.039	2.713	10	47	153	262	269	298	40,9
35 Raaba	748	1.913	7	32	108	191	190	220	41,0
37 Rohrbach-Steinberg	458	1.274	2	14	91	116	114	121	39,8
36 Röthelstein	88	223	-	7	22	25	12	22	38,1
39 Sankt Bartholomä	478	1.387	6	12	69	97	106	188	38,1
40 Sankt Marein bei Graz	410	1.198	6	23	50	79	91	161	38,6
41 Sankt Oswald bei Plankenwarth	396	1.133	6	31	48	84	99	128	39,1
42 Sankt Radegund bei Graz	728	2.020	15	40	134	164	137	238	38,6
43 Schrems bei Frohnleiten	196	539	-	12	48	52	27	57	36,5
44 Seiersberg	2.463	5.921	37	163	515	604	568	576	40,2
45 Semriach	977	3.067	15	59	133	217	206	347	35,1
46 Stattegg	924	2.369	15	33	137	206	250	283	44,6
47 Stiwill	207	701	-	5	8	31	49	114	38,1
48 Thal	772	2.101	5	30	109	197	195	236	41,2
49 Tulwitz	123	497	1	1	6	20	19	76	34,7
50 Tyrnau	43	151	-	3	4	8	10	18	35,1
51 Übelbach	799	2.112	13	87	180	180	140	199	36,1
52 Unterpemstätten	1.170	3.114	15	69	161	278	290	357	41,0
53 Vasoldsberg	1.299	3.814	11	30	196	368	336	358	37,6
54 Weinitzen	842	2.414	15	33	106	189	201	298	40,2
55 Werndorf	777	2.002	5	29	140	233	197	173	38,4
56 Wundsschuh	486	1.396	2	11	52	89	103	229	42,6
57 Zettling	475	1.318	5	54	81	123	94	118	37,3
58 Zwaring-Pöls	442	1.357	1	13	77	103	105	143	39,7
607 Hartberg	21.494	66.910	261	1.043	3.213	4.662	5.165	7.150	36,0
48 Bad Waltersdorf	660	2.009	7	32	88	153	171	209	37,0
01 Blaindorf	197	680	1	6	21	48	45	76	34,4
02 Buch-Geiseldorf	293	1.010	1	10	33	78	85	86	36,2
03 Dechantskirchen	493	1.690	3	17	54	85	134	200	35,1
04 Dienersdorf	207	647	1	14	22	47	57	66	37,1
05 Ebersdorf	338	1.163	3	8	39	58	68	162	38,0
16 Eichberg	359	1.203	2	7	43	77	93	137	35,2
06 Friedberg	939	2.606	13	35	200	207	222	262	36,3
07 Grafendorf bei Hartberg	821	2.520	13	43	139	184	204	238	38,3
08 Greinbach	563	1.791	13	34	66	153	151	146	33,3
09 Großhart	182	652	-	8	18	26	43	87	35,2
10 Hartberg	2.562	6.323	43	207	544	654	509	605	39,3
11 Hartberg Umgebung	578	2.058	5	11	53	117	156	236	34,5
12 Hartl	231	824	2	4	11	49	53	112	33,6
13 Hofkirchen bei Hartberg	168	594	1	5	17	27	44	74	35,9
14 Kaibing	124	369	1	4	18	20	29	52	39,7
15 Kaindorf	492	1.474	6	31	81	105	108	161	37,3
17 Lafnitz	510	1.422	5	30	104	117	132	122	37,9

Tabelle G2a: Wohnungen (Hauptwohnsitze) nach Wohnraumanzahl, Nutzfläche pro Bewohner, Anzahl der Bewohner

Politischer Bezirk, Gemeinde	Wohnungen (Hauptwohnsitze)								Nutzfläche pro Be- wohner in m ²
	Insgesamt	Bewohner	Wohnraumanzahl					6 oder mehr Wohn- räume	
			1 Wohn- raum	2 Wohn- räume	3 Wohn- räume	4 Wohn- räume	5 Wohn- räume		
18 Limbach bei Neudau	95	331	2	2	7	18	30	36	37,8
19 Mönichwald	276	956	3	8	22	61	61	121	32,0
20 Neudau	522	1.279	5	70	153	88	85	121	37,1
21 Pinggau	1.065	3.034	19	54	200	248	250	294	36,6
22 Pöllau	832	2.153	28	59	157	227	179	182	38,4
23 Pöllauberg	577	2.211	1	16	37	77	144	302	34,7
24 Puchegg	137	551	1	1	10	25	35	65	31,8
25 Rabenwald	169	664	-	2	12	35	51	69	30,9
26 Riegersberg	292	1.044	5	10	34	55	66	122	33,7
27 Rohr bei Hartberg	376	1.066	8	16	58	78	122	94	38,9
28 Rohrbach an der Lafnitz	410	1.064	5	20	67	91	127	100	39,6
29 Saifen-Boden	278	1.089	1	7	25	62	82	101	32,8
30 Sankt Jakob im Walde	339	1.127	2	18	45	64	87	123	34,9
31 Sankt Johann bei Herberstein	131	344	-	13	32	31	18	37	39,6
32 Sankt Johann in der Haide	633	1.866	12	35	96	161	133	196	36,0
33 Sankt Lorenzen am Wechsel	510	1.713	3	30	75	107	129	166	31,5
34 Sankt Magdalena am Lemberg	355	1.141	4	13	44	77	90	127	37,6
35 Schachen bei Vorau	341	1.299	3	3	28	53	99	155	33,2
36 Schöffern	409	1.432	3	18	45	77	107	159	32,8
37 Schlag bei Thalberg	362	1.033	6	16	68	83	94	95	36,3
38 Schönegg bei Pöllau	348	1.381	3	10	39	65	73	158	34,5
39 Sebersdorf	436	1.355	1	10	65	114	116	130	38,4
40 Siegersdorf bei Herberstein	73	302	-	1	6	15	12	39	34,5
41 Sonnhofen	239	1.043	1	1	3	25	40	169	33,4
42 Stambach	158	656	-	1	23	25	47	62	31,1
43 Stubenberg	700	2.247	13	39	105	165	146	232	33,8
44 Tiefenbach bei Kaindorf	215	671	2	7	29	55	54	68	37,2
45 Vorau	479	1.355	5	16	72	91	124	171	38,5
46 Vornholz	195	751	2	4	17	36	48	88	30,0
47 Waldbach	251	794	-	11	23	50	55	112	35,9
49 Wenigzell	417	1.506	2	16	36	73	104	186	33,8
50 Wörth an der Lafnitz	157	417	1	10	29	25	53	39	42,1
608 Judenburg	19.320	47.664	420	1.765	4.055	5.632	3.535	3.913	36,9
01 Amering	295	1.043	1	9	22	57	85	121	33,5
02 Bretstein	114	347	-	9	19	22	30	34	35,2
03 Eppenstein	401	1.361	5	10	47	89	85	165	35,2
04 Fohnsdorf	3.508	8.470	76	432	813	1.019	659	509	36,2
05 Hohentauern	219	520	2	9	37	65	44	62	41,3
06 Judenburg	4.685	9.935	128	452	1.268	1.768	620	449	37,2
09 Maria Buch-Feistritz	672	2.170	4	15	61	122	212	258	38,1
10 Obdach	753	2.184	13	74	95	159	162	250	36,9
11 Oberkurzheim	259	788	2	8	26	58	63	102	38,1
12 Oberweg	268	682	3	10	36	73	60	86	39,3
13 Oberzeiring	348	914	2	33	85	70	46	112	35,9
14 Pöls	1.161	2.722	25	149	252	326	210	199	36,7
15 Pusterwald	175	572	3	8	12	34	42	76	36,2
16 Reifling	131	401	1	3	10	27	46	44	35,6
17 Reisstraße	66	182	1	7	13	13	19	13	36,5
08 Sankt Anna am Lavantegg	127	463	1	5	13	19	30	59	32,7
18 Sankt Georgen ob Judenburg	337	992	3	19	44	85	78	108	37,7
19 Sankt Johann am Tauern	194	499	5	18	28	38	34	71	39,2
20 Sankt Oswald-Möderbrugg	443	1.248	7	27	70	112	90	137	38,1
21 Sankt Peter ob Judenburg	417	1.146	4	24	52	91	88	158	41,6
07 Sankt Wolfgang-Kienberg	118	408	1	3	8	18	29	59	40,3
22 Unzmarkt-Frauenburg	585	1.518	6	44	138	120	115	162	36,2
23 Weißkirchen in Steiermark	522	1.330	8	27	110	152	94	131	38,8
24 Zeltweg	3.522	7.769	119	370	796	1.095	594	548	35,9
609 Knittelfeld	11.985	29.074	181	1.088	2.704	3.214	2.190	2.608	37,3
01 Apfelberg	438	1.082	7	32	74	114	115	96	37,0
02 Feistritz bei Knittelfeld	208	609	2	-	23	40	54	89	38,2
03 Flatschach	53	180	2	-	2	10	18	21	32,6
04 Gaal	440	1.493	-	11	53	81	83	212	35,0
05 Großlobming	381	1.026	3	17	44	82	103	132	39,8
06 Kleinlobming	234	679	1	11	44	56	44	78	37,0
07 Knittelfeld	5.879	12.297	113	831	1.883	1.806	759	487	35,4
08 Kobenz	572	1.604	2	16	61	141	124	228	39,5
09 Rachau	213	709	-	7	26	51	37	92	35,0
10 Sankt Lorenzen bei Knittelfeld	281	798	1	15	49	60	59	97	36,2
11 Sankt Marein bei Knittelfeld	365	1.141	2	14	38	79	72	160	37,0
12 Sankt Margarethen bei Knittelfeld	507	1.333	1	14	82	121	126	163	41,3
13 Seckau	437	1.280	4	16	55	80	88	194	39,8
14 Spielberg bei Knittelfeld	1.977	4.843	43	104	270	493	508	559	40,8

Tabelle G2a: Wohnungen (Hauptwohnsitze) nach Wohnraumanzahl, Nutzfläche pro Bewohner, Anzahl der Bewohner

Politischer Bezirk, Gemeinde	Wohnungen (Hauptwohnsitze)								Nutzfläche pro Be- wohner in m ²
	Insgesamt	Bewohner	Wohnraumanzahl						
			1 Wohn- raum	2 Wohn- räume	3 Wohn- räume	4 Wohn- räume	5 Wohn- räume	6 oder mehr Wohn- räume	
610 Leibnitz	26.634	74.531	546	1.698	4.589	6.427	5.987	7.387	37,5
01 Allerheiligen bei Wildon	428	1.318	6	20	50	104	99	149	38,7
02 Arnfels	401	1.029	8	26	74	87	92	114	39,5
03 Berghausen	213	594	2	8	25	60	48	70	40,3
04 Breitenfeld am Tannenriegel	53	203	-	-	8	12	13	20	37,0
05 Ehrenhausen	466	1.070	10	52	95	124	89	96	39,6
06 Eichberg-Trautenburg	240	882	5	11	26	41	56	101	31,5
07 Empersdorf	413	1.212	1	20	64	101	91	136	38,4
08 Gabersdorf	334	1.067	7	10	60	75	72	110	37,4
09 Gamlitz	1.011	3.070	13	67	187	227	230	287	34,9
10 Glanz an der Weinstraße	394	1.372	2	16	50	76	112	138	34,3
11 Gleinstätten	505	1.482	8	35	88	108	112	154	38,3
12 Gralla	665	1.771	7	45	123	184	173	133	38,4
13 Großklein	750	2.350	17	38	114	171	175	235	33,8
14 Hainsdorf im Schwarzaual	79	300	1	2	8	11	19	38	34,5
15 Heiligenkreuz am Waasen	581	1.744	11	27	81	127	153	182	36,9
16 Heimschuh	634	1.893	3	20	85	144	154	228	38,7
17 Hengsberg	435	1.385	3	10	56	100	103	163	36,1
18 Kaindorf an der Sulm	986	2.407	28	101	211	239	199	208	37,8
19 Kitzack im Sausal	418	1.159	10	17	56	99	84	152	39,7
20 Lang	386	1.136	6	28	62	78	89	123	39,6
21 Lebring-Sankt Margarethen	702	1.898	7	29	102	158	197	209	40,7
22 Leibnitz	3.143	6.816	142	315	756	780	576	574	40,4
23 Leutschach	246	620	16	24	67	52	44	43	35,7
24 Oberhaag	727	2.349	27	36	106	159	182	217	33,2
25 Obervogau	288	808	1	12	52	70	74	79	36,6
26 Pistorf	474	1.413	1	22	95	117	114	125	36,0
27 Ragnitz	439	1.419	2	14	35	93	104	191	37,8
28 Ratsch an der Weinstraße	139	416	3	11	27	31	35	32	34,1
29 Retznei	172	418	-	23	39	56	37	17	34,8
30 Sankt Andrä-Höch	567	1.770	8	30	96	114	129	190	36,3
31 Sankt Georgen an der Stiefing	396	1.122	3	25	62	91	90	125	40,4
32 Sankt Johann im Saggautal	632	2.083	13	31	86	124	183	195	34,1
33 Sankt Nikolai im Sausal	656	2.066	7	20	89	149	120	271	37,8
34 Sankt Nikolai ob Draßling	343	1.114	3	11	32	83	82	132	38,7
35 Sankt Ulrich am Waasen	238	761	2	3	36	50	55	92	38,9
36 Sankt Veit am Vogau	578	1.847	3	15	67	167	129	197	37,8
37 Schloßberg	377	1.212	11	8	42	101	70	145	33,9
38 Seggauberg	363	1.019	8	34	54	99	74	94	37,4
39 Spielfeld	364	1.015	7	19	65	119	80	74	36,3
40 Stocking	490	1.404	1	16	55	100	125	193	40,9
41 Straß in Steiermark	681	1.716	14	51	138	185	145	148	38,2
42 Sulztal an der Weinstraße	51	149	2	3	11	18	7	10	34,3
43 Tillmitsch	990	2.897	15	49	151	240	246	289	36,8
44 Vogau	356	1.055	2	16	47	81	86	124	37,9
45 Wagna	2.077	5.057	74	184	389	579	491	360	37,3
46 Weitendorf	535	1.486	6	30	98	118	104	179	39,1
47 Wildon	973	2.324	19	108	231	266	181	168	38,5
48 Wolfsberg im Schwarzaual	245	833	1	6	38	59	64	77	36,6
611 Leoben	30.874	66.518	777	3.909	8.422	8.833	4.694	4.239	37,3
01 Eisenerz	3.183	6.331	70	383	1.124	973	375	258	35,1
02 Gai	636	1.673	2	24	75	164	162	209	42,9
03 Hafning bei Trofaiach	669	1.639	10	41	111	191	174	142	40,5
04 Hieflau	470	1.019	6	39	129	120	85	91	37,7
05 Kalwang	517	1.192	3	48	103	143	111	109	41,2
06 Kammern im Liesingtal	589	1.647	2	22	91	145	129	200	38,8
07 Kraubath an der Mur	509	1.332	16	28	91	118	105	151	39,2
08 Leoben	12.602	25.163	415	2.242	3.831	3.584	1.473	1.057	36,6
09 Mautern in Steiermark	774	1.917	10	80	122	198	143	221	38,3
10 Niklasdorf	1.263	2.652	24	174	326	404	193	142	37,4
11 Proleb	658	1.610	10	27	118	193	160	150	39,8
12 Radmer	302	788	4	10	57	75	67	89	37,0
13 Sankt Michael in Obersteiermark	1.468	3.291	26	120	422	426	257	217	36,5
14 Sankt Peter-Freienstein	1.038	2.419	23	78	207	282	182	266	39,5
15 Sankt Stefan ob Leoben	831	2.085	20	62	180	195	150	224	36,8
16 Traboch	535	1.341	10	26	85	134	137	143	41,5
17 Trofaiach	3.886	8.343	110	410	1.026	1.204	665	471	36,6
18 Vordernberg	673	1.385	10	68	253	217	80	45	36,4
19 Wald am Schoberpaß	271	691	6	27	71	67	46	54	35,3

Tabelle G2a: Wohnungen (Hauptwohnsitze) nach Wohnraumanzahl, Nutzfläche pro Bewohner, Anzahl der Bewohner

Politischer Bezirk, Gemeinde	Wohnungen (Hauptwohnsitze)								Nutzfläche pro Be- wohner in m ²
	Insgesamt	Bewohner	Wohnraumanzahl						
			1 Wohn- raum	2 Wohn- räume	3 Wohn- räume	4 Wohn- räume	5 Wohn- räume	6 oder mehr Wohn- räume	
612 Liezen	31.435	81.091	707	2.320	5.687	7.763	6.154	8.804	37,7
01 Admont	1.194	2.739	15	92	284	314	234	255	39,3
02 Aich	254	809	1	4	31	47	65	106	39,5
03 Aigen im Ennstal	865	2.565	11	19	83	170	195	387	38,9
04 Altaussee	797	1.866	15	48	141	179	171	243	42,9
05 Altenmarkt bei Sankt Gallen	364	941	1	12	56	117	64	114	36,9
06 Ardning	408	1.212	2	8	31	72	84	211	41,3
07 Bad Aussee	2.127	5.024	88	148	384	527	426	554	41,1
26 Bad Mitterndorf	1.249	3.200	26	87	186	283	259	408	40,5
08 Donnersbach	340	1.120	1	13	46	47	70	163	35,4
09 Donnersbachwald	117	336	3	3	17	28	27	39	32,2
10 Gaishorn am See	386	1.088	4	14	62	52	93	161	38,9
11 Gams bei Hieflau	232	645	2	11	25	44	47	103	39,9
12 Gössenberg	66	294	-	-	3	10	16	37	32,5
13 Gröbming	937	2.486	21	70	172	222	194	258	36,6
14 Großsölk	183	516	1	4	30	52	39	57	38,6
15 Grundlsee	519	1.263	5	27	83	127	114	163	41,7
16 Hall	639	1.793	4	13	67	128	133	294	40,4
17 Haus	795	2.445	7	58	139	181	179	231	34,2
18 Irdning	931	2.587	18	48	117	209	163	376	39,2
19 Johnsbach	62	167	-	7	11	16	11	17	36,6
20 Kleinsölk	190	601	1	14	25	33	40	77	35,6
21 Landl	528	1.332	17	32	78	128	91	182	38,3
22 Lassing	559	1.753	5	18	66	114	106	250	36,1
23 Liezen	3.037	6.837	93	362	769	929	416	468	36,8
24 Michaelerberg	181	523	2	8	36	31	34	70	36,2
25 Mitterberg	336	1.034	7	16	32	57	74	150	39,0
27 Niederöblarn	179	555	2	11	26	29	34	77	36,5
28 Öblarn	567	1.470	4	60	101	117	131	154	38,6
29 Oppenberg	80	277	2	-	7	10	13	48	34,9
30 Palfau	155	446	3	6	12	31	42	61	37,5
33 Pichl-Kainisch	284	776	1	12	49	59	57	106	41,5
32 Pichl-Preunegg	270	880	3	31	42	71	79	44	29,3
34 Pruggern	222	648	10	13	35	51	38	75	34,8
35 Pürgg-Trautenfels	322	972	1	8	34	62	64	153	37,5
36 Ramsau am Dachstein	844	2.675	23	49	144	233	201	194	31,1
37 Rohrmoos-Untertal	475	1.359	12	45	85	118	116	99	32,8
38 Rottenmann	2.308	5.443	78	270	443	650	403	464	36,9
39 Sankt Gallen	598	1.506	7	59	100	142	113	177	38,6
40 Sankt Martin am Grimming	268	754	2	9	29	59	66	103	42,1
41 Sankt Nikolai im Sölkthal	160	517	-	9	18	14	25	94	50,1
42 Schladming	1.904	4.454	121	215	471	524	308	265	34,7
43 Selzthal	865	1.922	15	93	223	227	169	138	35,5
44 Stainach	876	2.021	23	69	204	253	164	163	37,9
45 Tauplitz	391	989	12	26	74	86	76	117	39,2
46 Treglwang	154	393	1	15	26	31	32	49	41,9
47 Trieben	1.627	3.730	18	119	348	487	345	310	36,3
48 Weißenbach an der Enns	223	560	6	11	52	68	37	49	36,2
49 Weißenbach bei Liezen	450	1.156	1	19	59	107	98	166	40,9
50 Weng im Gesäuse	226	631	2	6	39	60	48	71	38,6
51 Wildalpen	218	596	-	8	27	43	45	95	38,7
52 Wörschach	473	1.185	10	21	65	114	105	158	39,1
613 Mürzzuschlag	17.747	42.082	307	1.423	3.641	5.086	3.352	3.938	37,6
01 Allerheiligen im Mürztal	685	1.932	8	44	110	146	119	258	35,7
02 Altenberg an der Rax	124	346	-	6	22	24	28	44	39,9
03 Ganz	117	384	2	1	10	17	30	57	36,8
04 Kapellen	240	680	1	6	20	42	51	120	39,0
05 Kindberg	2.378	5.415	45	190	467	805	434	437	38,2
06 Krieglach	2.074	5.097	39	172	398	543	441	481	37,6
07 Langenwang	1.614	4.048	16	91	295	477	285	450	37,6
08 Mitterdorf im Mürztal	993	2.442	12	42	167	217	233	322	40,2
09 Mürzhofen	387	989	7	19	72	97	81	111	38,3
10 Mürzsteg	228	515	3	23	49	55	50	48	39,6
11 Mürzzuschlag	4.493	9.482	86	451	1.063	1.561	804	528	36,8
12 Neuberg an der Mürz	676	1.542	9	57	170	156	141	143	41,1
13 Spital am Semmering	764	1.835	9	48	142	218	135	212	40,1
14 Stanz im Mürztal	690	2.037	14	33	102	121	147	273	35,9
15 Veitsch	1.278	2.978	44	117	306	369	240	202	35,0
16 Wartberg im Mürztal	1.006	2.360	12	123	248	238	133	252	37,6

Tabelle G2a: Wohnungen (Hauptwohnsitze) nach Wohnraumanzahl, Nutzfläche pro Bewohner, Anzahl der Bewohner

Politischer Bezirk, Gemeinde	Wohnungen (Hauptwohnsitze)								Nutzfläche pro Be- wohner in m ²
	Insgesamt	Bewohner	Wohnraumanzahl						
			1 Wohn- raum	2 Wohn- räume	3 Wohn- räume	4 Wohn- räume	5 Wohn- räume	6 oder mehr Wohn- räume	
614 Murau	10.776	31.012	137	692	1.585	2.288	2.192	3.882	37,5
01 Dürnstein in der Steiermark	131	333	1	9	27	32	34	28	37,2
02 Falkendorf	57	207	-	2	4	8	19	24	34,1
03 Frojach-Katsch	414	1.243	4	29	47	97	87	150	37,7
04 Krakaudorf	209	662	1	3	11	50	49	95	38,7
05 Krakauhintermühlen	154	591	-	2	10	28	38	76	33,0
06 Krakauschatten	85	308	-	2	8	14	15	46	33,6
07 Kulm am Zirbitz	108	363	-	5	14	23	21	45	38,3
08 Laßnitz bei Murau	362	1.057	4	18	46	61	69	164	38,9
09 Mariahof	469	1.320	4	27	77	95	100	166	38,9
10 Mühlen	344	1.055	5	15	50	68	86	120	36,4
11 Murau	1.005	2.225	34	101	197	271	191	211	40,8
12 Neumarkt in Steiermark	778	1.867	17	97	127	194	140	203	39,6
13 Niederwölz	230	617	2	13	25	66	53	71	37,9
14 Oberwölz Stadt	389	993	8	43	75	68	65	130	39,8
15 Oberwölz Umgebung	249	886	1	5	25	42	60	116	34,5
16 Perchau am Sattel	97	323	-	4	9	18	24	42	36,7
17 Predlitz-Turrach	307	893	4	20	52	56	60	115	37,2
18 Ranten	325	1.091	1	10	32	55	71	156	32,0
19 Rinegg	54	182	-	1	8	12	13	20	33,6
20 Sankt Blasen	198	686	3	9	24	31	38	93	32,9
21 Sankt Georgen ob Murau	474	1.378	4	25	67	94	103	181	38,1
22 Sankt Lambrecht	661	1.638	2	59	144	191	84	181	36,6
23 Sankt Lorenzen bei Scheifling	234	666	4	6	30	54	62	78	38,2
24 Sankt Marein bei Neumarkt	364	1.041	1	19	62	89	77	116	37,8
25 Sankt Peter am Kammerberg	665	2.160	6	39	77	118	140	285	38,1
26 Sankt Ruprecht ob Murau	94	328	-	1	12	14	22	45	32,8
27 Scheifling	614	1.656	1	56	78	135	132	212	38,9
28 Schöder	357	1.114	7	16	41	54	73	166	38,7
29 Schönberg-Lachtal	130	448	2	8	12	19	24	65	38,1
30 Stadl an der Mur	403	1.126	4	19	72	66	82	160	38,8
31 Stolzalpe	199	567	10	10	30	51	49	49	34,1
32 Teufenbach	241	645	4	10	52	69	36	70	36,9
33 Triebendorf	51	164	3	1	4	3	11	29	36,8
34 Winklern bei Oberwölz	252	945	-	5	27	33	47	140	33,9
35 Zeutschach	72	234	-	3	9	9	17	34	36,6
615 Radkersburg	8.114	23.744	116	358	1.315	1.917	1.860	2.548	37,1
13 Bad Radkersburg	646	1.431	31	50	161	165	127	112	41,3
01 Bierbaum am Auersbach	135	508	-	2	21	27	23	62	31,5
02 Deutsch Goritz	432	1.335	2	19	66	103	105	137	36,9
03 Dietersdorf am Gnasbach	114	380	-	2	11	21	31	49	36,1
04 Eichfeld	311	966	2	8	39	71	70	121	40,0
05 Gosdorf	409	1.223	2	9	55	93	93	157	37,2
06 Halbenrain	636	1.842	1	26	103	179	162	165	39,8
08 Hof bei Straden	294	890	6	9	47	74	69	89	37,2
09 Klöch	439	1.328	2	14	77	111	118	117	37,2
10 Mettersdorf am Saßbach	380	1.324	3	3	40	76	79	179	33,4
11 Mureck	776	1.675	34	99	211	178	119	135	40,4
12 Murfeld	592	1.696	2	13	100	147	154	176	38,0
14 Radkersburg Umgebung	613	1.716	7	22	78	151	155	200	40,4
15 Ratschendorf	219	623	2	8	31	53	63	62	37,9
16 Sankt Peter am Ottersbach	705	2.356	4	14	69	127	179	312	33,8
17 Straden	546	1.666	9	21	80	138	128	170	33,7
18 Tieschen	456	1.366	9	33	75	107	91	141	35,2
19 Trössing	71	291	-	-	8	13	16	34	29,0
20 Weinburg am Saßbach	340	1.128	-	6	43	83	78	130	36,5
616 Voitsberg	20.845	52.995	433	1.905	4.169	5.062	4.093	5.183	37,3
01 Bärnbach	2.104	4.894	38	210	482	501	426	447	38,2
02 Edelschrott	595	1.715	9	31	96	117	121	221	38,5
03 Gallmannsegg	91	322	1	1	8	14	19	48	32,4
04 Geistthal	294	984	2	17	31	53	60	131	33,5
05 Gößnitz	166	533	5	9	17	30	31	74	36,0
06 Graden	179	536	4	12	31	50	39	43	30,7
07 Hirscheegg	256	766	5	13	37	65	45	91	34,4
08 Kainach bei Voitsberg	262	761	6	12	40	55	53	96	36,9
09 Köflach	4.761	10.613	136	584	1.068	1.210	864	899	37,9
10 Kohlschwarz	273	769	11	21	52	61	52	76	37,3
11 Krottendorf-Gaisfeld	801	2.253	5	37	135	176	188	260	38,6
12 Ligist	1.100	3.189	15	56	196	266	252	315	35,2
13 Maria Lankowitz	1.020	2.389	15	166	226	247	139	227	37,6
14 Modriach	71	246	-	3	8	15	11	34	36,0
15 Mooskirchen	643	1.973	10	37	98	135	156	207	35,4
16 Pack	165	498	-	13	24	28	33	67	37,0
17 Piberegg	142	422	3	8	23	30	26	52	35,6
18 Rosental an der Kainach	748	1.740	12	60	219	167	150	140	37,8
19 Salla	131	342	4	9	28	33	21	36	36,5

Tabelle G2a: Wohnungen (Hauptwohnsitze) nach Wohnraumanzahl, Nutzfläche pro Bewohner, Anzahl der Bewohner

Politischer Bezirk, Gemeinde	Wohnungen (Hauptwohnsitze)								Nutzfläche pro Be- wohner in m ²
	Insgesamt	Bewohner	Wohnraumanzahl						
			1 Wohn- raum	2 Wohn- räume	3 Wohn- räume	4 Wohn- räume	5 Wohn- räume	6 oder mehr Wohn- räume	
20 Sankt Johann-Köppling	531	1.577	6	45	63	119	130	168	38,2
21 Sankt Martin am Wöllmißberg	283	901	9	14	37	52	61	110	36,3
22 Söding	691	1.902	10	26	85	180	178	212	40,3
23 Södingberg	266	799	10	10	36	60	61	89	35,7
24 Stallhofen	975	3.026	12	28	122	218	241	354	35,9
25 Voitsberg	4.297	9.845	105	483	1.007	1.180	736	786	37,7
617 Weiz	28.380	85.228	336	1.735	4.237	6.250	6.256	9.566	36,4
01 Albersdorf-Prebuch	534	1.681	3	16	56	134	136	189	36,6
02 Anger	347	918	6	19	74	80	76	92	36,5
03 Arzberg	167	596	1	5	25	22	34	80	33,5
04 Baierdorf bei Anger	516	1.720	2	10	68	89	122	225	36,2
05 Birkfeld	607	1.606	7	43	93	149	153	162	39,0
06 Etzersdorf-Rollsdorf	349	1.185	1	12	37	82	92	125	36,1
07 Feistritz bei Anger	401	1.111	3	17	50	82	95	154	40,7
08 Fischbach	464	1.591	1	21	61	92	87	202	33,0
09 Fladnitz an der Teichalm	360	1.117	3	18	55	69	83	132	36,6
10 Floing	383	1.207	3	11	65	94	89	121	37,2
11 Gasen	255	981	4	12	17	39	46	137	31,0
12 Gersdorf an der Feistritz	343	1.230	3	9	54	63	74	140	33,9
13 Gleisdorf	2.198	5.066	39	231	452	611	457	408	40,0
14 Gscheid bei Birkfeld	251	970	1	9	29	60	51	101	30,5
15 Gutenberg an der Raabklamm	379	1.184	1	19	46	71	87	155	36,1
17 Haslau bei Birkfeld	123	503	3	5	11	16	24	64	30,2
18 Hirsndorf	207	631	-	5	23	51	48	80	38,1
19 Hofstätten an der Raab	527	1.797	2	19	25	92	129	260	36,8
20 Hohenau an der Raab	342	1.371	6	10	20	37	63	206	34,9
21 Ilztal	520	1.767	5	12	56	92	110	245	36,6
22 Koglhof	333	1.181	3	7	51	83	57	132	34,7
23 Krottendorf	772	2.155	8	23	102	154	220	265	39,8
24 Kulm bei Weiz	146	495	1	4	25	26	28	62	34,3
25 Labuch	230	712	-	9	33	61	55	72	34,9
26 Laßnitzthal	369	1.055	6	7	51	95	106	104	37,9
27 Ludersdorf-Wilfersdorf	630	1.753	7	22	74	148	175	204	40,3
16 Markt Hartmannsdorf	909	2.850	7	37	132	206	201	326	36,6
28 Miesenbach bei Birkfeld	191	756	1	9	16	33	48	84	30,6
29 Mitterdorf an der Raab	647	1.973	7	22	97	159	151	211	37,3
30 Mortantsch	588	1.930	5	11	60	86	151	275	36,9
31 Naas	380	1.381	2	12	43	83	80	160	31,3
32 Naintsch	176	681	1	5	16	26	29	99	32,5
33 Neudorf bei Passail	164	507	-	10	22	28	42	62	35,5
34 Nitscha	427	1.330	3	12	39	85	113	175	40,2
35 Oberrettenbach	126	501	2	1	6	26	34	57	26,5
36 Passail	667	2.018	6	21	72	164	144	260	37,8
37 Pischelsdorf in der Steiermark	824	2.426	13	18	112	219	199	263	38,6
39 Preßguts	97	369	-	1	13	23	23	37	33,6
40 Puch bei Weiz	637	2.169	5	15	77	132	158	250	36,4
41 Ratten	405	1.251	6	33	72	86	81	127	33,5
42 Reichendorf	160	619	-	5	17	25	27	86	29,1
43 Rettenegg	271	784	1	17	44	67	50	92	37,2
44 Sankt Kathrein am Hauenstein	242	727	9	23	48	42	38	82	33,7
45 Sankt Kathrein am Offenegg	319	1.197	2	13	25	55	62	162	33,1
46 Sankt Margarethen an der Raab	1.118	3.629	7	26	142	237	282	424	36,3
47 Sankt Ruprecht an der Raab	679	1.870	11	35	123	142	159	209	38,5
48 Sinabelkirchen	1.192	3.776	24	64	166	213	300	425	36,7
49 Stenzengreith	156	519	3	5	33	33	34	48	31,7
50 Strallegg	536	2.014	6	11	58	91	123	247	32,9
51 Thannhausen	706	2.272	9	29	76	131	161	300	36,0
52 Ungerdorf	201	639	-	5	17	42	65	72	37,4
53 Unterfladnitz	491	1.508	2	27	56	93	115	198	37,8
54 Waisenegg	309	1.175	2	12	25	48	61	161	36,3
55 Weiz	4.009	8.774	83	681	977	1.083	628	557	37,5

Tabelle G2b: Wohnungen (Hauptwohnsitze) nach Bauperiode

Politischer Bezirk, Gemeinde	Wohnungen (Hauptwohnsitze)						
	Insgesamt	Bauperiode					
		vor 1919	1919 bis 1944	1945 bis 1960	1961 bis 1980	1981 bis 1990	1991 oder später bzw. nicht rekonstruierbar
6 Steiermark	464.619	82.293	35.011	57.952	159.386	61.963	68.014
601 Graz (Stadt)	108.514	25.402	9.557	12.426	38.078	8.872	14.179
602 Bruck an der Mur	27.843	3.763	3.581	4.765	9.860	3.077	2.797
01 Aflenz Kurort	430	92	15	39	186	49	49
02 Aflenz Land	572	106	26	67	215	97	61
03 Breitenau am Hochlantsch	820	73	49	279	296	87	36
04 Bruck an der Mur	6.068	798	930	1.125	2.101	535	579
05 Etmüßl	179	25	3	20	70	33	28
06 Frauenberg	57	11	-	4	19	14	9
07 Gußwerk	662	230	27	77	185	66	77
08 Halltal	134	50	9	20	37	6	12
09 Kapfenberg	10.348	1.118	2.002	1.994	3.664	808	762
10 Mariazell	766	238	97	98	216	41	76
11 Oberaich	1.085	82	13	63	414	360	153
12 Parschlug	581	33	4	15	213	164	152
13 Pernegg an der Mur	1.045	192	52	162	422	101	116
14 Sankt Ilgen	105	30	6	11	28	21	9
15 Sankt Katharein an der Laming	463	96	53	62	150	66	36
16 Sankt Lorenzen im Mürztal	1.260	103	22	172	509	215	239
17 Sankt Marein im Mürztal	954	74	154	158	312	103	153
18 Sankt Sebastian	485	58	20	90	156	78	83
19 Thörl	822	156	45	204	269	81	67
20 Tragöß	429	87	21	31	176	65	49
21 Turnau	578	111	33	74	222	87	51
603 Deutschlandsberg	22.065	4.559	986	2.413	6.928	3.489	3.690
01 Aibl	499	129	34	29	146	78	83
07 Bad Gams	846	238	29	75	248	161	95
02 Deutschlandsberg	3.405	450	228	459	1.170	437	661
03 Eibiswald	596	101	17	104	216	98	60
05 Frauental an der Laßnitz	1.124	152	66	206	367	183	150
06 Freiland bei Deutschlandsberg	36	17	-	1	6	6	6
08 Garanas	77	28	5	11	18	9	6
09 Georgsberg	493	84	9	47	169	77	107
10 Greisdorf	335	124	4	15	92	43	57
11 Gressenberg	109	28	3	9	35	18	16
12 Groß Sankt Florian	1.053	212	48	109	325	150	209
13 Großradl	439	126	9	45	106	95	58
14 Gundersdorf	128	38	6	12	35	18	19
15 Hollenegg	692	134	26	78	205	126	123
16 Kloster	84	13	5	13	26	13	14
18 Lannach	1.113	109	34	91	406	237	236
19 Limberg bei Wies	334	144	17	18	54	41	60
20 Marhof	384	115	18	34	110	52	55
21 Osterwitz	53	20	1	9	9	8	6
22 Pitschgau	581	122	17	78	179	85	100
23 Pöfing-Brunn	721	301	28	119	150	62	61
24 Preding	571	150	28	39	170	105	79
25 Rassach	475	134	7	45	146	50	93
26 Sankt Josef (Weststeiermark)	450	100	16	27	137	77	93
27 Sankt Martin im Sulmtal	660	123	29	101	156	153	98
28 Sankt Oswald ob Eibiswald	250	51	9	32	85	35	38
29 Sankt Peter im Sulmtal	446	72	17	36	181	58	82
30 Sankt Stefan ob Stainz	738	172	16	53	199	136	162
31 Schwanberg	769	152	63	57	273	126	98
32 Soboth	156	42	14	25	36	16	23
33 Stainz	981	194	29	103	304	121	230
34 Stainztal	457	122	17	37	117	64	100
35 Stallhof	207	34	25	11	85	24	28
36 Sulmeck-Greith	473	75	19	63	159	89	68
38 Trahütten	150	43	6	9	52	25	15
39 Unterbergla	411	99	8	29	148	68	59
40 Wernersdorf	221	32	5	27	88	43	26
41 Wettmannstätten	469	97	18	42	158	87	67
42 Wielfresen	193	41	4	21	71	29	27
43 Wies	886	141	52	94	291	186	122
604 Feldbach	21.674	3.857	956	2.215	6.886	3.825	3.935
01 Auersbach	265	65	7	16	53	61	63
02 Aug-Radisch	80	13	1	6	19	18	23
03 Bad Gleichenberg	900	109	20	95	286	146	244
04 Bairisch Kölldorf	351	43	5	13	105	88	97
05 Baumgarten bei Gnas	161	22	6	15	55	26	37

Tabelle G2b: Wohnungen (Hauptwohnsitze) nach Bauperiode

Politischer Bezirk, Gemeinde	Wohnungen (Hauptwohnsitze)						
	Insgesamt	Bauperiode					1991 oder später bzw. nicht rekonstruierbar
		vor 1919	1919 bis 1944	1945 bis 1960	1961 bis 1980	1981 bis 1990	
06 Breitenfeld an der Rittschein	260	57	12	15	97	37	42
07 Edelsbach bei Feldbach	437	96	12	51	132	68	78
08 Edelstauden	121	13	5	13	39	25	26
09 Eichkögl	375	56	12	26	153	78	50
10 Fehring	1.118	336	24	133	337	153	135
11 Feldbach	2.117	135	209	325	799	338	311
12 Fladnitz im Raabtal	250	45	15	18	68	50	54
13 Frannach	149	35	4	12	44	19	35
14 Frutten-Gießelsdorf	204	50	5	29	51	41	28
15 Glojach	59	8	-	5	21	9	16
16 Gnas	618	98	8	85	181	128	118
17 Gniebing-Weißenbach	758	115	44	68	269	124	138
18 Gossendorf	292	32	9	13	92	95	51
19 Grabersdorf	112	20	9	14	35	16	18
20 Hatzendorf	555	176	17	47	146	85	84
21 Hohenbrugg-Weinberg	366	112	9	24	134	52	35
22 Jagerberg	479	67	22	48	149	94	99
23 Johnsdorf-Brunn	255	58	24	30	82	27	34
24 Kapfenstein	487	91	19	43	158	110	66
25 Kirchbach in Steiermark	524	86	23	61	155	98	101
26 Kirchberg an der Raab	625	113	23	67	178	117	127
27 Kohlberg	202	37	6	16	95	32	16
28 Kornberg bei Riegersburg	354	83	12	29	118	49	63
29 Krusdorf	105	26	3	17	33	17	9
30 Leitersdorf im Raabtal	177	22	10	9	68	34	34
31 Lödersdorf	200	60	12	15	52	31	30
32 Maierdorf	148	38	10	12	50	19	19
33 Merkendorf	399	83	12	63	90	64	87
34 Mitterlabill	119	27	3	9	42	23	15
35 Mühlendorf bei Feldbach	1.003	143	41	108	361	118	232
36 Oberdorf am Hohegg	220	41	3	15	73	54	34
37 Oberstorcha	170	38	9	13	48	36	26
38 Paldau	621	119	37	39	182	134	110
39 Perlsdorf	99	11	1	6	44	22	15
40 Pertlstein	256	53	7	14	66	38	78
41 Petersdorf II	247	50	7	15	77	40	58
42 Pirching am Traubenberg	438	47	14	28	122	104	123
43 Poppendorf	186	42	9	22	66	24	23
44 Raabau	172	23	9	32	56	28	24
45 Raning	204	29	3	20	80	48	24
47 Riegersburg	764	185	37	107	205	153	77
48 Sankt Anna am Aigen	575	66	46	53	223	112	75
49 Sankt Stefan im Rosental	1.074	148	38	78	369	199	242
50 Schwarzau im Schwarzaual	181	37	2	17	60	37	28
51 Stainz bei Straden	332	50	19	63	95	44	61
52 Studenzen	207	45	18	23	70	26	25
53 Trautmannsdorf in Oststeiermark	282	69	12	36	73	47	45
54 Unterauersbach	123	31	6	14	29	19	24
55 Unterlamm	401	123	5	38	88	68	79
56 Zerlach	497	80	21	32	113	102	149
605 Fürstenfeld	8.436	2.024	867	908	2.182	1.154	1.301
01 Altenmarkt bei Fürstenfeld	436	129	24	35	94	75	79
02 Bad Blumau	476	150	15	21	104	93	93
03 Burgau	401	133	30	49	95	38	56
04 Fürstenfeld	2.694	529	607	445	624	242	247
05 Großsteinbach	431	82	11	25	145	91	77
06 Großwilfersdorf	476	151	17	43	117	74	74
07 Hainersdorf	233	60	2	12	67	27	65
08 Ilz	931	218	38	84	298	124	169
09 Loipersdorf bei Fürstenfeld	496	141	25	48	116	84	82
10 Nestelbach im Ilztal	348	71	11	16	106	64	80
11 Ottendorf an der Rittschein	433	80	20	33	116	72	112
12 Söchau	473	119	36	42	137	85	54
13 Stein	165	53	5	9	41	32	25
14 Übersbach	443	108	26	46	122	53	88
606 Graz-Umgebung	48.483	5.950	1.927	4.740	16.154	9.021	10.691
01 Attendorf	583	88	12	43	188	140	112
02 Brodingberg	402	77	12	22	120	83	88
03 Deutschfeistritz	1.483	286	84	187	532	150	244
04 Dobl	493	77	19	26	133	124	114
05 Edelsgrub	210	35	6	22	53	43	51

Tabelle G2b: Wohnungen (Hauptwohnsitze) nach Bauperiode

Politischer Bezirk, Gemeinde	Wohnungen (Hauptwohnsitze)						
	Insgesamt	Bauperiode					
		vor 1919	1919 bis 1944	1945 bis 1960	1961 bis 1980	1981 bis 1990	1991 oder später bzw. nicht rekonstruierbar
06 Eggersdorf bei Graz	692	112	41	55	203	149	132
07 Eisbach	1.002	137	54	102	349	204	156
08 Feldkirchen bei Graz	2.117	214	47	260	838	373	385
09 Fernitz	999	115	21	68	294	237	264
10 Frohnleiten	2.612	456	165	402	860	368	361
11 Gössendorf	1.122	89	34	90	408	200	301
12 Grambach	465	47	4	30	190	67	127
13 Gratkorn	2.770	358	136	456	851	381	588
14 Gratwein	1.475	156	85	155	569	171	339
15 Großstübing	121	18	2	12	36	21	32
16 Gschnaidt	108	34	2	13	35	10	14
17 Hart bei Graz	1.537	86	30	116	488	356	461
34 Hart-Purgstall	532	106	9	20	188	151	58
18 Haselsdorf-Tobelbad	448	69	11	19	128	102	119
19 Hausmannstätten	914	68	17	32	365	177	255
20 Hitzendorf	1.127	185	37	93	380	190	242
21 Höf-Präbich	469	45	14	29	165	107	109
22 Judendorf-Straußengel	2.035	179	97	218	821	300	420
23 Kainbach bei Graz	655	111	21	43	203	150	127
24 Kalsdorf bei Graz	1.945	158	150	247	671	322	397
25 Krumegg	416	79	20	31	98	84	104
26 Kumberg	1.063	147	34	66	322	237	257
27 Langegg bei Graz	246	61	4	13	52	48	68
28 Laßnitzhöhe	946	102	46	77	254	183	284
29 Lieboch	1.538	69	61	169	533	320	386
30 Mellach	327	37	11	20	94	83	82
31 Nestelbach bei Graz	388	85	26	37	79	86	75
32 Peggau	903	120	43	86	340	206	108
33 Pirka	1.039	46	16	134	320	224	299
35 Raaba	748	62	15	57	262	162	190
37 Rohrbach-Steinberg	458	76	7	19	155	108	93
36 Röthelstein	88	20	2	17	20	13	16
39 Sankt Bartholomä	478	89	8	20	166	106	89
40 Sankt Marein bei Graz	410	109	15	27	91	70	98
41 Sankt Oswald bei Plankenwarth	396	72	16	22	104	85	97
42 Sankt Radegund bei Graz	728	118	19	64	292	108	127
43 Schrems bei Frohnleiten	196	46	12	34	47	18	39
44 Seiersberg	2.463	94	124	315	650	529	751
45 Semriach	977	237	29	53	274	167	217
46 Stattegg	924	86	21	45	366	159	247
47 Stiwoll	207	37	9	25	68	39	29
48 Thal	772	85	39	56	277	177	138
49 Tulwitz	123	28	3	11	33	22	26
50 Tyrnau	43	6	5	5	13	5	9
51 Übelbach	799	148	42	113	311	97	88
52 Unterpremstätten	1.170	109	48	109	347	248	309
53 Vasoldsberg	1.299	150	44	70	498	257	280
54 Weinitzen	842	98	19	47	317	213	148
55 Werndorf	777	38	30	75	281	145	208
56 Wundschuh	486	73	19	25	167	85	117
57 Zettling	475	17	15	99	132	72	140
58 Zwaring-Pöls	442	100	15	39	123	89	76
607 Hartberg	21.494	3.102	907	2.532	7.582	3.864	3.507
48 Bad Waltersdorf	660	165	24	47	190	90	144
01 Blaindorf	197	51	5	8	51	41	41
02 Buch-Geiseldorf	293	50	14	25	97	61	46
03 Dechantskirchen	493	36	18	40	198	126	75
04 Dienersdorf	207	34	3	11	60	43	56
05 Ebersdorf	338	72	9	14	104	70	69
16 Eichberg	359	19	8	92	133	67	40
06 Friedberg	939	91	46	124	392	180	106
07 Grafendorf bei Hartberg	821	118	40	61	300	165	137
08 Greinbach	563	79	23	45	213	115	88
09 Großhart	182	39	8	8	48	42	37
10 Hartberg	2.562	411	161	330	954	324	382
11 Hartberg Umgebung	578	63	17	36	186	136	140
12 Hartl	231	45	5	13	58	47	63
13 Hofkirchen bei Hartberg	168	48	2	11	35	47	25
14 Kaibing	124	24	5	6	48	28	13
15 Kaindorf	492	76	20	45	171	83	97
17 Lafnitz	510	34	36	96	193	73	78

Tabelle G2b: Wohnungen (Hauptwohnsitze) nach Bauperiode

Politischer Bezirk, Gemeinde	Wohnungen (Hauptwohnsitze)						
	Insgesamt	Bauperiode					
		vor 1919	1919 bis 1944	1945 bis 1960	1961 bis 1980	1981 bis 1990	1991 oder später bzw. nicht rekonstruierbar
18 Limbach bei Neudau	95	21	3	8	27	14	22
19 Mönichwald	276	17	8	66	106	44	35
20 Neudau	522	144	12	108	140	57	61
21 Pinggau	1.065	159	45	123	391	173	174
22 Pöllau	832	135	50	75	279	124	169
23 Pöllauberg	577	77	16	43	227	126	88
24 Puchegg	137	4	9	16	47	38	23
25 Rabenwald	169	17	8	22	50	28	44
26 Riegersberg	292	23	11	90	99	42	27
27 Rohr bei Hartberg	376	60	18	44	136	52	66
28 Rohrbach an der Lafnitz	410	32	21	69	136	80	72
29 Saifen-Boden	278	27	14	22	102	54	59
30 Sankt Jakob im Walde	339	29	6	76	112	68	48
31 Sankt Johann bei Herberstein	131	26	-	8	52	8	37
32 Sankt Johann in der Haide	633	78	26	36	248	153	92
33 Sankt Lorenzen am Wechsel	510	45	17	89	194	83	82
34 Sankt Magdalena am Lemberg	355	69	22	18	111	69	66
35 Schachen bei Vorau	341	23	10	80	126	63	39
36 Schäftern	409	53	23	32	143	101	57
37 Schlag bei Thalberg	362	21	23	74	148	57	39
38 Schönegg bei Pöllau	348	60	13	29	134	56	56
39 Sebersdorf	436	115	14	34	129	67	77
40 Siegersdorf bei Herberstein	73	22	2	-	21	13	15
41 Sonnhofen	239	36	7	26	91	37	42
42 Stambach	158	22	4	26	56	28	22
43 Stubenberg	700	110	24	76	231	154	105
44 Tiefenbach bei Kaindorf	215	42	6	14	77	52	24
45 Vorau	479	49	17	56	179	78	100
46 Vornholz	195	13	3	36	72	38	33
47 Waldbach	251	37	15	44	95	35	25
49 Wenigzell	417	19	13	75	158	97	55
50 Wörth an der Lafnitz	157	62	3	5	34	37	16
608 Judenburg	19.320	2.848	1.456	2.768	7.335	2.617	2.296
01 Amering	295	61	1	29	90	68	46
02 Bretstein	114	36	9	10	35	10	14
03 Eppenstein	401	77	11	27	187	55	44
04 Fohnsdorf	3.508	685	394	534	1.093	422	380
05 Hohentauern	219	20	11	51	80	23	34
06 Judenburg	4.685	550	480	679	2.099	506	371
09 Maria Buch-Feistritz	672	92	12	32	230	125	181
10 Obdach	753	134	6	52	262	166	133
11 Oberkurzheim	259	37	5	33	71	52	61
12 Oberweg	268	17	12	34	90	47	68
13 Oberzeiring	348	81	7	19	118	72	51
14 Pöls	1.161	120	111	211	450	124	145
15 Pusterwald	175	48	9	14	45	35	24
16 Reifling	131	31	-	12	26	19	43
17 Reisstraße	66	6	-	2	29	14	15
08 Sankt Anna am Lavantegg	127	24	2	18	44	24	15
18 Sankt Georgen ob Judenburg	337	75	14	32	100	68	48
19 Sankt Johann am Tauern	194	60	9	29	66	28	2
20 Sankt Oswald-Möderbrugg	443	114	10	42	137	79	61
21 Sankt Peter ob Judenburg	417	100	7	34	143	61	72
07 Sankt Wolfgang-Kienberg	118	25	6	2	30	22	33
22 Unzmarkt-Frauenburg	585	122	22	132	172	84	53
23 Weißkirchen in Steiermark	522	84	6	30	209	111	82
24 Zeltweg	3.522	249	312	710	1.529	402	320
609 Knittelfeld	11.985	1.387	1.220	1.485	4.724	1.564	1.605
01 Apfelberg	438	69	36	37	149	104	43
02 Feistritz bei Knittelfeld	208	32	3	18	64	36	55
03 Flatschach	53	15	2	-	19	11	6
04 Gaal	440	85	25	42	166	65	57
05 Großlobming	381	45	8	24	140	89	75
06 Kleinlobming	234	32	5	26	111	37	23
07 Knittelfeld	5.879	668	934	944	2.345	489	499
08 Kobenz	572	73	57	57	238	48	99
09 Rachau	213	52	6	14	66	28	47
10 Sankt Lorenzen bei Knittelfeld	281	44	15	35	106	51	30
11 Sankt Marein bei Knittelfeld	365	65	8	23	122	66	81
12 Sankt Margarethen bei Knittelfeld	507	37	58	46	223	65	78
13 Seckau	437	56	8	51	184	77	61
14 Spielberg bei Knittelfeld	1.977	114	55	168	791	398	451

Tabelle G2b: Wohnungen (Hauptwohnsitze) nach Bauperiode

Politischer Bezirk, Gemeinde	Wohnungen (Hauptwohnsitze)						
	Insgesamt	Bauperiode					
		vor 1919	1919 bis 1944	1945 bis 1960	1961 bis 1980	1981 bis 1990	1991 oder später bzw. nicht rekonstruierbar
610 Leibnitz	26.634	4.956	1.538	2.593	8.513	4.061	4.973
01 Allerheiligen bei Wildon	428	116	12	42	110	68	80
02 Arnfels	401	73	7	44	149	55	73
03 Berghausen	213	47	9	14	55	52	36
04 Breitenfeld am Tannenriegel	53	7	6	4	20	7	9
05 Ehrenhausen	466	135	8	49	151	55	68
06 Eichberg-Trautenburg	240	54	7	22	83	42	32
07 Empersdorf	413	59	12	30	145	58	109
08 Gabersdorf	334	84	17	33	101	43	56
09 Gamlitz	1.011	183	82	115	324	91	216
10 Glanz an der Weinstraße	394	77	16	46	135	71	49
11 Gleinstätten	505	96	17	45	162	93	92
12 Gralla	665	70	44	36	161	135	219
13 Großklein	750	181	27	45	249	137	111
14 Hainsdorf im Schwarzautal	79	12	6	8	25	19	9
15 Heiligenkreuz am Waasen	581	74	13	50	173	114	157
16 Heimschuh	634	98	26	44	200	142	124
17 Hengsberg	435	81	17	30	113	71	123
18 Kaindorf an der Sulm	986	158	41	106	398	151	132
19 Kitzeck im Sausal	418	168	9	29	109	58	45
20 Lang	386	94	28	21	106	47	90
21 Lebring-Sankt Margarethen	702	113	36	51	239	122	141
22 Leibnitz	3.143	340	402	432	1.117	351	501
23 Leutschach	246	73	-	20	81	16	56
24 Oberhaag	727	206	28	73	213	80	127
25 Obervogau	288	31	10	35	111	58	43
26 Pistorf	474	126	17	34	107	90	100
27 Ragnitz	439	64	25	49	150	84	67
28 Ratsch an der Weinstraße	139	40	14	13	48	11	13
29 Retznei	172	15	23	28	54	11	41
30 Sankt Andrä-Höch	567	181	15	35	162	90	84
31 Sankt Georgen an der Stiefing	396	85	31	28	110	56	86
32 Sankt Johann im Saggautal	632	196	19	55	163	122	77
33 Sankt Nikolai im Sausal	656	184	17	44	197	107	107
34 Sankt Nikolai ob Draßling	343	74	11	27	116	43	72
35 Sankt Ulrich am Waasen	238	48	11	10	59	44	66
36 Sankt Veit am Vogau	578	139	13	29	193	87	117
37 Schloßberg	377	102	12	40	106	72	45
38 Seggauberg	363	97	15	22	106	61	62
39 Spielfeld	364	80	17	12	114	77	64
40 Stocking	490	100	21	55	148	73	93
41 Straß in Steiermark	681	132	48	65	187	74	175
42 Sulztal an der Weinstraße	51	15	4	7	10	7	8
43 Tillmitsch	990	81	40	122	325	168	254
44 Vogau	356	43	24	40	139	62	48
45 Wagner	2.077	113	191	257	762	335	419
46 Weitendorf	535	86	38	65	196	83	67
47 Wildon	973	274	48	111	243	118	179
48 Wolfsberg im Schwarzautal	245	51	4	21	88	50	31
611 Leoben	30.874	5.419	4.324	4.621	11.021	2.898	2.591
01 Eisenerz	3.183	451	1.067	552	869	199	45
02 Gai	636	78	15	43	223	132	145
03 Hafning bei Trofaiach	669	115	37	85	224	87	121
04 Hieflau	470	119	66	78	114	58	35
05 Kalwang	517	156	14	54	160	63	70
06 Kammern im Liesingtal	589	88	24	52	193	109	123
07 Kraubath an der Mur	509	75	36	87	163	71	77
08 Leoben	12.602	2.767	1.764	2.219	4.362	843	647
09 Mautern in Steiermark	774	190	17	65	315	111	76
10 Niklasdorf	1.263	131	221	164	581	57	109
11 Proleb	658	49	15	39	303	131	121
12 Radmer	302	64	23	71	85	43	16
13 Sankt Michael in Obersteiermark	1.468	207	151	202	607	161	140
14 Sankt Peter-Freienstein	1.038	116	47	187	445	128	115
15 Sankt Stefan ob Leoben	831	169	35	100	288	108	131
16 Traboch	535	53	13	48	194	97	130
17 Trofaiach	3.886	240	723	455	1.633	381	454
18 Vordernberg	673	319	31	96	155	65	7
19 Wald am Schoberpaß	271	32	25	24	107	54	29

Tabelle G2b: Wohnungen (Hauptwohnsitze) nach Bauperiode

Politischer Bezirk, Gemeinde	Wohnungen (Hauptwohnsitze)						
	Insgesamt	Bauperiode					
		vor 1919	1919 bis 1944	1945 bis 1960	1961 bis 1980	1981 bis 1990	1991 oder später bzw. nicht rekonstruierbar
612 Liezen	31.435	5.415	1.789	4.412	10.877	4.618	4.324
01 Admont	1.194	283	74	194	381	157	105
02 Aich	254	37	5	22	67	40	83
03 Aigen im Ennstal	865	105	23	113	337	154	133
04 Altaussee	797	339	56	79	153	86	84
05 Altenmarkt bei Sankt Gallen	364	39	11	56	174	44	40
06 Ardning	408	35	5	58	152	101	57
07 Bad Aussee	2.127	690	103	163	555	312	304
26 Bad Mitterndorf	1.249	275	60	136	508	121	149
08 Donnersbach	340	93	13	18	107	68	41
09 Donnersbachwald	117	27	2	11	23	30	24
10 Gaihsorn am See	386	88	9	51	112	56	70
11 Gams bei Hieflau	232	32	8	47	87	25	33
12 Gössenberg	66	25	4	5	12	8	12
13 Gröbming	937	37	48	134	352	156	210
14 Großsölk	183	19	9	38	58	44	15
15 Grundsee	519	144	30	78	154	66	47
16 Hall	639	93	56	67	181	139	103
17 Haus	795	114	62	56	261	131	171
18 Irdning	931	140	24	130	304	176	157
19 Johnsbach	62	29	5	6	16	4	2
20 Kleinsölk	190	30	14	25	53	30	38
21 Landl	528	109	24	87	171	65	72
22 Lassing	559	36	7	60	216	138	102
23 Liezen	3.037	240	360	547	1.293	264	333
24 Michaelerberg	181	37	21	25	51	30	17
25 Mitterberg	336	48	7	23	123	74	61
27 Niederöblarn	179	25	3	9	62	37	43
28 Öblarn	567	120	24	92	160	103	68
29 Oppenberg	80	29	1	4	26	11	9
30 Palfau	155	29	5	28	55	18	20
33 Pichl-Kainisch	284	90	19	25	62	40	48
32 Pichl-Preunegg	270	26	7	39	93	54	51
34 Pruggern	222	49	17	28	63	42	23
35 Pürgg-Trautenfels	322	88	8	34	91	49	52
36 Ramsau am Dachstein	844	114	38	118	305	124	145
37 Rohrmoos-Untertal	475	51	13	34	207	107	63
38 Rottenmann	2.308	442	84	332	796	337	317
39 Sankt Gallen	598	133	22	83	218	70	72
40 Sankt Martin am Grimming	268	37	7	24	102	47	51
41 Sankt Nikolai im Sölkta	160	34	3	32	57	12	22
42 Schladming	1.904	227	145	236	708	317	271
43 Selzthal	865	138	89	225	260	80	73
44 Stainach	876	131	39	129	377	118	82
45 Tauplitz	391	64	6	54	162	65	40
46 Treglwang	154	17	1	23	54	37	22
47 Trieben	1.627	151	146	409	598	189	134
48 Weißenbach an der Enns	223	47	29	23	78	10	36
49 Weißenbach bei Liezen	450	44	16	57	155	89	89
50 Weng im Gesäuse	226	48	4	34	55	54	31
51 Wildalpen	218	62	3	30	70	24	29
52 Wörschach	473	75	20	81	162	65	70
613 Mürzzuschlag	17.747	2.819	1.508	2.583	6.680	2.177	1.980
01 Allerheiligen im Mürztal	685	91	14	151	261	93	75
02 Altenberg an der Rax	124	39	10	19	24	25	7
03 Ganz	117	26	10	16	26	21	18
04 Kapellen	240	33	10	41	81	31	44
05 Kindberg	2.378	397	152	240	1.009	320	260
06 Krieglach	2.074	260	102	273	865	255	319
07 Langenwang	1.614	153	119	256	681	243	162
08 Mitterdorf im Mürztal	993	116	47	150	459	111	110
09 Mürzhofen	387	55	6	36	138	66	86
10 Mürzsteg	228	89	14	16	51	34	24
11 Mürzzuschlag	4.493	668	708	663	1.577	402	475
12 Neuberg an der Mürz	676	258	11	59	221	71	56
13 Spital am Semmering	764	175	49	61	313	93	73
14 Stanz im Mürztal	690	137	28	100	241	104	80
15 Veitsch	1.278	179	153	313	452	113	68
16 Wartberg im Mürztal	1.006	143	75	189	281	195	123

Tabelle G2b: Wohnungen (Hauptwohnsitze) nach Bauperiode

Politischer Bezirk, Gemeinde	Wohnungen (Hauptwohnsitze)						
	Insgesamt	Bauperiode					
		vor 1919	1919 bis 1944	1945 bis 1960	1961 bis 1980	1981 bis 1990	1991 oder später bzw. nicht rekonstruierbar
614 Murau	10.776	2.076	506	1.408	3.480	1.794	1.512
01 Dürnstein in der Steiermark	131	24	9	16	37	38	7
02 Falkendorf	57	12	1	7	20	6	11
03 Frojach-Katsch	414	49	21	46	135	62	101
04 Krakaudorf	209	31	6	15	54	58	45
05 Krakauhintermühlen	154	19	1	10	55	23	46
06 Krakauschatten	85	16	-	6	30	20	13
07 Kulm am Zirbitz	108	28	5	23	29	7	16
08 Laßnitz bei Murau	362	79	11	36	131	61	44
09 Mariahof	469	88	26	55	165	60	75
10 Mühlen	344	70	9	61	85	69	50
11 Murau	1.005	238	125	129	316	93	104
12 Neumarkt in Steiermark	778	155	34	92	243	172	82
13 Niederwölz	230	41	9	29	72	56	23
14 Oberwölz Stadt	389	77	9	66	115	70	52
15 Oberwölz Umgebung	249	63	6	23	85	45	27
16 Perchau am Sattel	97	18	2	20	27	16	14
17 Predlitz-Turrach	307	51	8	64	87	54	43
18 Ranten	325	55	11	48	88	32	91
19 Rinegg	54	12	-	7	21	4	10
20 Sankt Blasen	198	34	8	30	71	36	19
21 Sankt Georgen ob Murau	474	49	19	76	167	97	66
22 Sankt Lambrecht	661	127	53	151	224	71	35
23 Sankt Lorenzen bei Scheifling	234	35	7	23	91	47	31
24 Sankt Marein bei Neumarkt	364	100	18	24	130	51	41
25 Sankt Peter am Kammersberg	665	137	25	60	204	132	107
26 Sankt Ruprecht ob Murau	94	15	2	9	36	18	14
27 Scheifling	614	116	13	90	222	110	63
28 Schöder	357	71	8	34	123	62	59
29 Schönberg-Lachtal	130	29	7	15	44	21	14
30 Stadl an der Mur	403	78	24	58	106	65	72
31 Stolzalpe	199	20	3	25	58	51	42
32 Teufenbach	241	41	18	27	74	31	50
33 Triebendorf	51	23	1	4	10	10	3
34 Winklern bei Oberwölz	252	51	4	26	105	33	33
35 Zeutschach	72	24	3	3	20	13	9
615 Radkersburg	8.114	1.714	578	967	2.457	1.273	1.125
13 Bad Radkersburg	646	193	85	89	162	77	40
01 Bierbaum am Auersbach	135	15	2	18	46	34	20
02 Deutsch Goritz	432	71	34	74	122	72	59
03 Dietersdorf am Gnasbach	114	22	4	17	27	29	15
04 Eichfeld	311	86	18	22	103	39	43
05 Gosdorf	409	79	22	64	135	39	70
06 Halbenrain	636	185	37	71	155	103	85
08 Hof bei Straden	294	58	19	41	74	61	41
09 Klöch	439	64	17	58	155	87	58
10 Mettersdorf am Saßbach	380	67	15	29	152	64	53
11 Mureck	776	192	119	117	204	67	77
12 Murfeld	592	113	46	68	183	94	88
14 Radkersburg Umgebung	613	112	35	45	235	96	90
15 Ratschendorf	219	54	19	16	43	51	36
16 Sankt Peter am Ottersbach	705	141	43	72	243	117	89
17 Straden	546	75	21	78	155	95	122
18 Tieschen	456	110	22	63	128	78	55
19 Trössing	71	11	-	8	34	12	6
20 Weinburg am Saßbach	340	66	20	17	101	58	78
616 Voitsberg	20.845	2.759	1.725	3.793	6.905	2.790	2.873
01 Bärbach	2.104	106	228	464	768	266	272
02 Edelschrott	595	89	39	125	217	60	65
03 Gallmannsegg	91	21	6	4	43	6	11
04 Geistthal	294	52	10	33	94	58	47
05 Gößnitz	166	30	2	20	63	22	29
06 Graden	179	42	13	21	60	27	16
07 Hirscheegg	256	36	18	28	95	44	35
08 Kainach bei Voitsberg	262	48	10	27	93	38	46
09 Köflach	4.761	475	627	1.108	1.406	526	619
10 Kohlschwarz	273	21	6	47	110	60	29
11 Krottendorf-Gaisfeld	801	107	29	111	279	150	125
12 Ligist	1.100	214	30	125	378	180	173
13 Maria Lankowitz	1.020	219	94	211	226	128	142
14 Modriach	71	8	2	7	25	15	14
15 Mooskirchen	643	159	16	54	188	109	117
16 Pack	165	27	7	22	40	20	49
17 Piberegg	142	27	3	45	49	10	8
18 Rosental an der Kainach	748	36	79	178	251	112	92

Tabelle G2b: Wohnungen (Hauptwohnsitze) nach Bauperiode

Politischer Bezirk, Gemeinde	Wohnungen (Hauptwohnsitze)						
	Insgesamt	Bauperiode					1991 oder später bzw. nicht rekonstruierbar
		vor 1919	1919 bis 1944	1945 bis 1960	1961 bis 1980	1981 bis 1990	
19 Salla	131	25	2	25	50	19	10
20 Sankt Johann-Köppling	531	121	23	56	143	80	108
21 Sankt Martin am Wöllmißberg	283	52	13	32	100	38	48
22 Söding	691	84	18	74	250	109	156
23 Södingberg	266	28	10	27	69	54	78
24 Stallhofen	975	174	34	111	330	168	158
25 Voitsberg	4.297	558	406	838	1.578	491	426
617 Weiz	28.380	4.243	1.586	3.323	9.724	4.869	4.635
01 Albersdorf-Prebuch	534	85	9	29	193	79	139
02 Anger	347	51	12	42	123	69	50
03 Arzberg	167	60	2	11	44	28	22
04 Baierdorf bei Anger	516	21	19	42	195	131	108
05 Birkfeld	607	77	37	68	218	133	74
06 Etzersdorf-Rollsdorf	349	66	18	37	117	54	57
07 Feistritz bei Anger	401	74	19	50	116	97	45
08 Fischbach	464	78	27	95	174	53	37
09 Fladnitz an der Teichalm	360	65	13	31	138	49	64
10 Floing	383	44	10	42	146	69	72
11 Gasen	255	36	5	35	92	40	47
12 Gersdorf an der Feistritz	343	102	14	18	87	89	33
13 Gleisdorf	2.198	276	247	220	825	328	302
14 Gscheid bei Birkfeld	251	15	2	32	132	46	24
15 Gutenberg an der Raabklamm	379	39	5	29	101	97	108
17 Haslau bei Birkfeld	123	20	1	19	46	20	17
18 Hirnsdorf	207	38	5	20	71	24	49
19 Hofstätten an der Raab	527	62	26	32	193	113	101
20 Hohenau an der Raab	342	60	12	19	120	64	67
21 Ilztal	520	88	19	29	196	82	106
22 Koglhof	333	64	13	43	117	63	33
23 Krottendorf	772	95	17	109	284	138	129
24 Kulm bei Weiz	146	32	5	6	44	33	26
25 Labuch	230	32	9	10	98	42	39
26 Laßnitzthal	369	49	12	22	137	77	72
27 Ludersdorf-Wilfersdorf	630	89	33	68	224	98	118
16 Markt Hartmannsdorf	909	162	40	83	302	169	153
28 Miesenbach bei Birkfeld	191	8	6	29	86	34	28
29 Mitterdorf an der Raab	647	118	18	48	229	131	103
30 Mortantsch	588	72	15	49	236	113	103
31 Naas	380	72	8	43	105	56	96
32 Naintsch	176	33	5	21	75	24	18
33 Neudorf bei Passail	164	33	10	17	55	26	23
34 Nitscha	427	78	17	24	151	75	82
35 Oberrettenbach	126	39	2	9	32	25	19
36 Passail	667	113	10	78	250	108	108
37 Pischelsdorf in der Steiermark	824	157	30	62	303	157	115
39 Preßguts	97	18	2	8	29	25	15
40 Puch bei Weiz	637	104	32	45	233	140	83
41 Ratten	405	45	39	85	118	76	42
42 Reichendorf	160	27	-	9	69	29	26
43 Rettenegg	271	43	13	35	114	36	30
44 Sankt Kathrein am Hauenstein	242	39	44	35	46	19	59
45 Sankt Kathrein am Offenegg	319	52	9	36	112	64	46
46 Sankt Margarethen an der Raab	1.118	244	48	86	343	199	198
47 Sankt Ruprecht an der Raab	679	213	17	62	175	104	108
48 Sinabelkirchen	1.192	199	59	103	332	256	243
49 Stenzengreith	156	32	4	7	45	37	31
50 Strallegg	536	42	22	95	223	92	62
51 Thannhausen	706	107	24	73	254	152	96
52 Ungerdorf	201	32	4	4	60	48	53
53 Unterfladnitz	491	111	12	40	166	91	71
54 Waisenegg	309	22	13	38	124	74	38
55 Weiz	4.009	310	492	941	1.226	393	647

Tabelle G2c: Wohnungen (Hauptwohnsitze) und Bewohner nach Ausstattungskategorie der Wohnung

Politischer Bezirk, Gemeinde	Wohnungen (Hauptwohnsitze)									
	Insgesamt	Bewohner	Ausstattungskategorie							
			Zentralheizung u. Ä., Bad oder Dusche, WC ('A')		Bad oder Dusche, WC ('B')		WC und Wasserentnahme in der Wohnung ('C')		kein WC oder keine Wasserinstallation in der Wohnung ('D')	
			Zu- sammen	Be- wohner	Zu- sammen	Be- wohner	Zu- sammen	Be- wohner	Zu- sammen	Be- wohner
6 Steiermark	464.619	1.163.879	412.138	1.062.610	36.563	74.299	3.745	5.896	12.173	21.074
601 Graz (Stadt)	108.514	220.031	94.126	195.020	9.302	17.138	1.011	1.525	4.075	6.348
602 Bruck an der Mur	27.843	63.287	24.145	56.409	2.597	5.054	251	390	850	1.434
01 Aflenz Kurort	430	1.016	398	957	22	46	2	2	8	11
02 Aflenz Land	572	1.601	495	1.420	57	133	10	23	10	25
03 Breitenau am Hochlantsch	820	2.085	730	1.920	65	126	15	24	10	15
04 Bruck an der Mur	6.068	12.479	4.994	10.626	874	1.558	67	87	133	208
05 Etmüßl	179	531	167	507	10	22	1	1	1	1
06 Frauenberg	57	169	52	156	2	2	-	-	3	11
07 Gußwerk	662	1.534	530	1.291	68	127	9	18	55	98
08 Halltal	134	353	105	298	22	41	2	2	5	12
09 Kapfenberg	10.348	21.889	9.037	19.454	847	1.668	79	121	385	646
10 Mariazell	766	1.631	643	1.403	84	170	6	10	33	48
11 Oberaich	1.085	2.931	1.020	2.773	48	133	3	3	14	22
12 Parschlug	581	1.741	560	1.695	16	37	2	5	3	4
13 Pernegg an der Mur	1.045	2.548	940	2.340	78	168	12	19	15	21
14 Sankt Ilgen	105	291	87	254	12	26	3	6	3	5
15 Sankt Katharein an der Laming	463	1.158	385	1.022	62	111	1	1	15	24
16 Sankt Lorenzen im Mürztal	1.260	3.234	1.200	3.119	41	75	5	13	14	27
17 Sankt Marein im Mürztal	954	2.268	813	1.993	83	178	11	19	47	78
18 Sankt Sebastian	485	1.132	420	1.004	44	90	2	3	19	35
19 Thörl	822	1.950	656	1.626	93	187	11	18	62	119
20 Tragöß	429	1.149	399	1.092	25	50	2	3	3	4
21 Turnau	578	1.597	514	1.459	44	106	8	12	12	20
603 Deutschlandsberg	22.065	60.793	19.720	56.073	1.535	3.186	184	320	626	1.214
01 Aibl	499	1.488	447	1.389	25	48	4	4	23	47
07 Bad Gams	846	2.258	758	2.089	55	105	4	8	29	56
02 Deutschlandsberg	3.405	7.902	3.043	7.226	263	526	16	26	83	124
03 Eibiswald	596	1.391	542	1.299	42	71	7	13	5	8
05 Frauental an der Laßnitz	1.124	2.976	1.022	2.776	68	140	13	15	21	45
06 Freiland bei Deutschlandsberg	36	128	26	100	8	23	-	-	2	5
08 Garanas	77	300	64	269	7	19	1	3	5	9
09 Georgsberg	493	1.422	443	1.304	36	89	5	8	9	21
10 Greisdorf	335	1.041	290	946	30	70	1	1	14	24
11 Gressenberg	109	352	94	314	8	20	2	6	5	12
12 Groß Sankt Florian	1.053	2.951	923	2.711	100	185	13	24	17	31
13 Großradl	439	1.502	396	1.405	24	66	4	7	15	24
14 Gundersdorf	128	387	107	346	12	25	2	3	7	13
15 Holleneegg	692	2.238	620	2.069	41	117	7	8	24	44
16 Kloster	84	231	70	197	10	24	1	2	3	8
18 Lannach	1.113	3.086	1.053	2.948	41	100	6	12	13	26
19 Limberg bei Wies	334	945	288	856	37	71	6	10	3	8
20 Marhof	384	1.062	323	939	39	86	3	8	19	29
21 Osterwitz	53	162	45	150	6	10	1	1	1	1
22 Pitschgau	581	1.627	504	1.477	43	86	10	14	24	50
23 Pöfing-Brunn	721	1.767	619	1.586	46	83	11	15	45	83
24 Preding	571	1.637	527	1.546	27	53	5	10	12	28
25 Rassach	475	1.383	431	1.298	26	53	3	4	15	28
26 Sankt Josef (Weststeiermark)	450	1.332	420	1.272	16	32	4	8	10	20
27 Sankt Martin im Sulmtal	660	1.980	604	1.860	27	63	13	20	16	37
28 Sankt Oswald ob Eibiswald	250	625	193	513	46	89	6	10	5	13
29 Sankt Peter im Sulmtal	446	1.253	395	1.155	32	64	3	8	16	26
30 Sankt Stefan ob Stainz	738	2.194	693	2.095	29	62	1	6	15	31
31 Schwanberg	769	1.912	684	1.753	43	81	3	3	39	75
32 Soboth	156	409	121	354	19	33	2	3	14	19
33 Stainz	981	2.331	857	2.103	109	196	4	6	11	26
34 Stainztal	457	1.433	408	1.318	37	92	-	-	12	23
35 Stallhof	207	500	183	462	19	31	1	1	4	6
36 Sulmeck-Greith	473	1.501	433	1.403	20	44	1	8	19	46
38 Trahütten	150	401	125	337	19	41	1	6	5	17
39 Unterbergla	411	1.423	362	1.295	27	69	3	10	19	49
40 Wernersdorf	221	673	194	617	15	37	5	6	7	13
41 Wettmannstätten	469	1.443	421	1.336	28	64	3	4	17	39
42 Wielfresen	193	698	163	616	15	40	5	14	10	28
43 Wies	886	2.449	829	2.344	40	78	4	5	13	22
604 Feldbach	21.674	66.657	19.558	62.038	1.368	3.145	99	153	649	1.321
01 Auersbach	265	866	228	799	18	27	2	5	17	35
02 Aug-Radisch	80	308	75	294	2	3	-	-	3	11
03 Bad Gleichenberg	900	2.101	833	1.970	58	119	3	3	6	9

Tabelle G2c: Wohnungen (Hauptwohnsitze) und Bewohner nach Ausstattungskategorie der Wohnung

Politischer Bezirk, Gemeinde	Wohnungen (Hauptwohnsitze)									
	Insgesamt	Bewohner	Ausstattungskategorie							
			Zentralheizung u. Ä., Bad oder Dusche, WC ('A')		Bad oder Dusche, WC ('B')		WC und Wasserentnahme in der Wohnung ('C')		kein WC oder keine Wasserinstallation in der Wohnung ('D')	
			Zu- sammen	Be- wohner	Zu- sammen	Be- wohner	Zu- sammen	Be- wohner	Zu- sammen	Be- wohner
04 Bairisch Kölldorf	351	944	318	891	22	40	2	2	9	11
05 Baumgarten bei Gnas	161	641	150	607	5	16	-	-	6	18
06 Breitenfeld an der Rittschein	260	815	233	753	17	41	2	3	8	18
07 Edelsbach bei Feldbach	437	1.365	392	1.278	24	55	4	4	17	28
08 Edelstauden	121	407	110	379	8	25	-	-	3	3
09 Eichkögl	375	1.226	319	1.101	39	99	4	7	13	19
10 Fehring	1.118	3.119	991	2.870	88	185	5	7	34	57
11 Feldbach	2.117	4.589	1.981	4.332	114	218	9	11	13	28
12 Fladnitz im Raabtal	250	736	211	659	29	62	4	5	6	10
13 Frannach	149	522	123	461	19	39	-	-	7	22
14 Frutten-Gießelsdorf	204	681	183	641	14	25	1	2	6	13
15 Glojach	59	238	55	229	2	7	1	1	1	1
16 Gnas	618	1.863	570	1.755	25	67	6	8	17	33
17 Gniebing-Weißenbach	758	2.051	691	1.905	40	93	6	7	21	46
18 Gossendorf	292	944	266	883	16	36	-	-	10	25
19 Grabersdorf	112	373	97	340	13	30	-	-	2	3
20 Hatzendorf	555	1.856	491	1.713	45	96	1	4	18	43
21 Hohenbrugg-Weinberg	366	1.077	314	976	38	77	3	4	11	20
22 Jagerberg	479	1.759	421	1.632	17	40	-	-	41	87
23 Johnsdorf-Brunn	255	750	229	698	20	40	2	6	4	6
24 Kapfenstein	487	1.676	430	1.528	35	80	1	1	21	67
25 Kirchbach in Steiermark	524	1.639	477	1.543	31	67	3	5	13	24
26 Kirchberg an der Raab	625	1.865	564	1.729	51	114	3	8	7	14
27 Kohlberg	202	554	186	528	11	18	2	3	3	5
28 Kornberg bei Riegersburg	354	1.159	300	1.035	32	79	1	1	21	44
29 Krusdorf	105	393	91	356	9	23	-	-	5	14
30 Leitersdorf im Raabtal	177	575	173	566	3	7	-	-	1	2
31 Lödersdorf	200	677	172	610	23	60	-	-	5	7
32 Maierdorf	148	561	134	527	6	18	-	-	8	16
33 Merkendorf	399	1.158	353	1.062	43	91	1	2	2	3
34 Mitterlabill	119	447	109	416	7	24	-	-	3	7
35 Mühlendorf bei Feldbach	1.003	2.882	943	2.764	40	82	3	3	17	33
36 Oberdorf am Hohegg	220	757	197	717	14	29	-	-	9	11
37 Oberstorcha	170	579	146	520	12	41	1	2	11	16
38 Paldau	621	2.046	555	1.884	36	102	4	6	26	54
39 Perlsdorf	99	368	88	337	5	20	-	-	6	11
40 Pertlstein	256	752	237	722	13	19	1	1	5	10
41 Petersdorf II	247	843	222	769	14	48	-	-	11	26
42 Pirching am Traubenberg	438	1.440	399	1.348	26	64	-	-	13	28
43 Poppendorf	186	699	161	634	13	36	-	-	12	29
44 Raabau	172	558	163	539	6	13	1	1	2	5
45 Raning	204	813	191	795	3	4	2	3	8	11
47 Riegersburg	764	2.554	695	2.392	44	110	2	3	23	49
48 Sankt Anna am Aigen	575	1.861	508	1.737	40	85	4	5	23	34
49 Sankt Stefan im Rosental	1.074	3.810	995	3.618	35	95	2	7	42	90
50 Schwarzau im Schwarzaual	181	648	162	597	11	28	1	1	7	22
51 Stainz bei Straden	332	1.013	299	953	15	31	2	3	16	26
52 Studenzen	207	670	183	622	18	39	-	-	6	9
53 Trautmannsdorf in Oststeiermark	282	875	253	805	18	46	-	-	11	24
54 Unterauersbach	123	499	100	440	10	27	2	3	11	29
55 Unterlamm	401	1.312	341	1.151	42	125	6	11	12	25
56 Zerlach	497	1.743	450	1.628	29	80	2	5	16	30
605 Fürstenfeld	8.436	22.746	7.608	21.070	572	1.195	53	95	203	386
01 Altenmarkt bei Fürstenfeld	436	1.222	388	1.124	33	68	4	7	11	23
02 Bad Blumau	476	1.518	430	1.422	34	67	1	2	11	27
03 Burgau	401	1.045	359	961	33	70	3	4	6	10
04 Fürstenfeld	2.694	5.851	2.439	5.399	176	330	21	36	58	86
05 Großsteinbach	431	1.354	406	1.314	13	25	1	1	11	14
06 Großwilfersdorf	476	1.412	426	1.305	39	89	3	6	8	12
07 Hainersdorf	233	706	205	644	18	49	4	6	6	7
08 Ilz	931	2.579	828	2.360	82	167	2	8	19	44
09 Loipersdorf bei Fürstenfeld	496	1.325	450	1.233	25	56	3	7	18	29
10 Nestelbach im Ilztal	348	1.178	304	1.065	31	81	1	1	12	31
11 Ottendorf an der Rittschein	433	1.439	383	1.328	27	64	4	7	19	40
12 Söchau	473	1.392	424	1.289	30	71	4	7	15	25
13 Stein	165	505	146	451	9	20	2	3	8	31
14 Übersbach	443	1.220	420	1.175	22	38	-	-	1	7

Tabelle G2c: Wohnungen (Hauptwohnsitze) und Bewohner nach Ausstattungskategorie der Wohnung

Politischer Bezirk, Gemeinde	Wohnungen (Hauptwohnsitze)									
	Insgesamt	Bewohner	Ausstattungskategorie							
			Zentralheizung u. Ä., Bad oder Dusche, WC ('A')		Bad oder Dusche, WC ('B')		WC und Wasserentnahme in der Wohnung ('C')		kein WC oder keine Wasserinstallation in der Wohnung ('D')	
			Zu- sammen	Be- wohner	Zu- sammen	Be- wohner	Zu- sammen	Be- wohner	Zu- sammen	Be- wohner
606 Graz-Umgebung	48.483	129.516	45.059	122.588	2.332	4.991	280	456	812	1.481
01 Attendorf	583	1.675	543	1.593	30	65	1	1	9	16
02 Brodingberg	402	1.250	371	1.181	17	37	3	6	11	26
03 Deutschfeistritz	1.483	3.818	1.287	3.442	151	304	14	22	31	50
04 Dobl	493	1.443	466	1.391	18	37	4	8	5	7
05 Edelsgrub	210	634	192	601	15	30	-	-	3	3
06 Eggersdorf bei Graz	692	1.911	645	1.811	35	77	4	4	8	19
07 Eisbach	1.002	2.862	919	2.691	58	117	4	5	21	49
08 Feldkirchen bei Graz	2.117	4.972	2.000	4.750	63	133	20	33	34	56
09 Fernitz	999	2.769	936	2.637	40	99	5	9	18	24
10 Frohnleiten	2.612	6.433	2.441	6.100	124	246	19	31	28	56
11 Gössendorf	1.122	3.045	1.072	2.927	35	92	3	9	12	17
12 Grambach	465	1.315	441	1.266	13	25	2	4	9	20
13 Gratkorn	2.770	6.469	2.509	5.997	169	332	17	28	75	112
14 Gratwein	1.475	3.512	1.362	3.305	77	152	15	21	21	34
15 Großstübing	121	375	107	341	10	29	2	2	2	3
16 Gschnaidt	108	396	93	360	9	28	3	5	3	3
17 Hart bei Graz	1.537	4.170	1.450	3.986	55	127	15	24	17	33
34 Hart-Purgstall	532	1.643	488	1.533	30	80	5	11	9	19
18 Haselsdorf-Tobelbad	448	1.212	432	1.178	13	28	-	-	3	6
19 Hausmannstätten	914	2.447	879	2.382	27	50	1	1	7	14
20 Hitzendorf	1.127	3.407	1.053	3.261	40	94	2	2	32	50
21 Höf-Präbach	469	1.364	438	1.312	25	44	1	1	5	7
22 Judendorf-Straßengel	2.035	4.978	1.932	4.774	72	156	9	15	22	33
23 Kainbach bei Graz	655	1.941	602	1.821	34	76	4	6	15	38
24 Kalsdorf bei Graz	1.945	4.815	1.746	4.432	117	242	11	17	71	124
25 Krumegg	416	1.416	379	1.324	23	63	4	6	10	23
26 Kumberg	1.063	3.049	978	2.877	61	127	5	11	19	34
27 Langegg bei Graz	246	786	215	713	18	46	1	6	12	21
28 Laßnitzhöhe	946	2.413	895	2.311	36	79	4	5	11	18
29 Lieboch	1.538	3.993	1.472	3.871	50	100	3	5	13	17
30 Mellach	327	997	316	961	10	33	-	-	1	3
31 Nestelbach bei Graz	388	1.128	355	1.049	21	52	-	-	12	27
32 Peggau	903	2.144	811	1.970	83	161	4	8	5	5
33 Pirka	1.039	2.713	992	2.624	36	73	4	5	7	11
35 Raaba	748	1.913	706	1.829	36	71	3	6	3	7
37 Rohrbach-Steinberg	458	1.274	420	1.203	24	44	4	4	10	23
36 Röthelstein	88	223	80	209	6	8	-	-	2	6
39 Sankt Bartholomä	478	1.387	436	1.300	24	48	-	-	18	39
40 Sankt Marein bei Graz	410	1.198	384	1.141	17	39	2	3	7	15
41 Sankt Oswald bei Plankenwarth	396	1.133	368	1.073	22	52	3	4	3	4
42 Sankt Radegund bei Graz	728	2.020	675	1.915	31	67	6	7	16	31
43 Schrems bei Frohnleiten	196	539	174	501	16	28	2	3	4	7
44 Seiersberg	2.463	5.921	2.369	5.727	49	119	20	25	25	50
45 Semriach	977	3.067	860	2.821	85	181	8	11	24	54
46 Stattegg	924	2.369	866	2.273	40	64	4	5	14	27
47 Stiwoll	207	701	181	640	18	51	3	3	5	7
48 Thal	772	2.101	739	2.027	23	57	2	5	8	12
49 Tulwitz	123	497	111	479	7	10	-	-	5	8
50 Tyrnau	43	151	37	137	2	2	2	5	2	7
51 Übelbach	799	2.112	724	1.948	54	126	7	16	14	22
52 Unterpremstätten	1.170	3.114	1.109	2.983	25	63	8	19	28	49
53 Vasoldsberg	1.299	3.814	1.210	3.630	68	140	2	2	19	42
54 Weinitzen	842	2.414	790	2.292	33	87	-	-	19	35
55 Werndorf	777	2.002	742	1.923	21	47	9	17	5	15
56 Wundschuh	486	1.396	460	1.338	18	44	2	2	6	12
57 Zettling	475	1.318	397	1.158	73	146	1	1	4	13
58 Zwaring-Pöls	442	1.357	404	1.269	25	63	3	7	10	18
607 Hartberg	21.494	66.910	19.410	62.421	1.468	3.311	176	295	440	883
48 Bad Waltersdorf	660	2.009	592	1.866	39	87	6	10	23	46
01 Blaindorf	197	680	179	629	10	26	-	-	8	25
02 Buch-Geiseldorf	293	1.010	259	942	15	32	1	1	18	35
03 Dechantskirchen	493	1.690	447	1.583	30	71	6	9	10	27
04 Dienersdorf	207	647	188	606	11	24	1	2	7	15
05 Ebersdorf	338	1.163	312	1.102	19	48	1	2	6	11
16 Eichberg	359	1.203	332	1.137	18	50	3	6	6	10
06 Friedberg	939	2.606	832	2.398	75	154	10	15	22	39
07 Grafendorf bei Hartberg	821	2.520	749	2.360	48	116	4	4	20	40

Tabelle G2c: Wohnungen (Hauptwohnsitze) und Bewohner nach Ausstattungskategorie der Wohnung

Politischer Bezirk, Gemeinde	Wohnungen (Hauptwohnsitze)									
	Insgesamt	Bewohner	Ausstattungskategorie							
			Zentralheizung u. Ä., Bad oder Dusche, WC ('A')		Bad oder Dusche, WC ('B')		WC und Wasserentnahme in der Wohnung ('C')		kein WC oder keine Wasserinstallation in der Wohnung ('D')	
			Zu- sammen	Be- wohner	Zu- sammen	Be- wohner	Zu- sammen	Be- wohner	Zu- sammen	Be- wohner
08 Greinbach	563	1.791	515	1.685	32	81	3	5	13	20
09 Großhart	182	652	163	612	11	28	7	10	1	2
10 Hartberg	2.562	6.323	2.261	5.760	252	483	15	20	34	60
11 Hartberg Umgebung	578	2.058	532	1.948	35	75	1	1	10	34
12 Hartl	231	824	204	770	12	25	5	9	10	20
13 Hofkirchen bei Hartberg	168	594	154	554	5	12	1	1	8	27
14 Kaibing	124	369	113	345	9	20	1	2	1	2
15 Kaindorf	492	1.474	437	1.351	45	107	1	2	9	14
17 Lafnitz	510	1.422	461	1.304	36	98	8	11	5	9
18 Limbach bei Neudau	95	331	90	321	2	2	-	-	3	8
19 Mönichwald	276	956	258	917	6	14	5	7	7	18
20 Neudau	522	1.279	440	1.113	73	148	3	8	6	10
21 Pinggau	1.065	3.034	962	2.844	76	150	9	16	18	24
22 Pöllau	832	2.153	751	1.990	68	130	3	11	10	22
23 Pöllauberg	577	2.211	551	2.157	16	35	3	4	7	15
24 Puchegg	137	551	127	517	7	23	-	-	3	11
25 Rabenwald	169	664	156	625	9	22	-	-	4	17
26 Riegersberg	292	1.044	270	1.008	10	15	4	11	8	10
27 Rohr bei Hartberg	376	1.066	323	958	38	79	5	10	10	19
28 Rohrbach an der Lafnitz	410	1.064	384	1.009	18	44	2	2	6	9
29 Saifen-Boden	278	1.089	259	1.043	13	33	-	-	6	13
30 Sankt Jakob im Walde	339	1.127	304	1.027	23	71	7	14	5	15
31 Sankt Johann bei Herberstein	131	344	117	317	8	18	3	3	3	6
32 Sankt Johann in der Haide	633	1.866	576	1.747	36	81	4	8	17	30
33 Sankt Lorenzen am Wechsel	510	1.713	462	1.599	32	83	8	16	8	15
34 Sankt Magdalena am Lemberg	355	1.141	319	1.072	23	49	3	3	10	17
35 Schachen bei Vorau	341	1.299	323	1.252	15	41	-	-	3	6
36 Schäftern	409	1.432	360	1.299	34	99	4	6	11	28
37 Schlag bei Thalberg	362	1.033	324	954	24	59	7	11	7	9
38 Schöneegg bei Pöllau	348	1.381	310	1.292	24	63	2	3	12	23
39 Sebersdorf	436	1.355	392	1.267	26	62	4	5	14	21
40 Siegersdorf bei Herberstein	73	302	70	298	-	-	2	3	1	1
41 Sonnhofen	239	1.043	234	1.033	3	4	-	-	2	6
42 Stambach	158	656	141	605	11	32	2	3	4	16
43 Stubenberg	700	2.247	612	2.042	54	137	11	20	23	48
44 Tiefenbach bei Kaindorf	215	671	194	628	17	39	-	-	4	4
45 Vorau	479	1.355	438	1.272	30	66	6	11	5	6
46 Vornholz	195	751	185	725	6	16	3	8	1	2
47 Waldbach	251	794	226	741	21	48	1	1	3	4
49 Wenigzell	417	1.506	387	1.420	24	75	-	-	6	11
50 Wörth an der Lafnitz	157	417	135	377	19	36	1	1	2	3
608 Judenburg	19.320	47.664	17.530	44.230	1.363	2.765	136	209	291	460
01 Amering	295	1.043	269	972	18	48	3	8	5	15
02 Bretstein	114	347	96	296	15	46	1	3	2	2
03 Eppenstein	401	1.361	359	1.250	37	106	3	3	2	2
04 Fohnsdorf	3.508	8.470	3.204	7.932	225	419	27	43	52	76
05 Hohentauern	219	520	174	433	40	81	1	1	4	5
06 Judenburg	4.685	9.935	4.222	9.183	382	644	25	30	56	78
09 Maria Buch-Feistritz	672	2.170	660	2.144	11	25	-	-	1	1
10 Obdach	753	2.184	686	2.050	43	101	6	6	18	27
11 Oberkurzheim	259	788	239	735	15	45	3	5	2	3
12 Oberweg	268	682	247	652	20	29	1	1	-	-
13 Oberzeiring	348	914	308	821	25	64	2	3	13	26
14 Pöls	1.161	2.722	1.076	2.558	67	140	9	15	9	9
15 Pusterwald	175	572	139	473	31	90	1	1	4	8
16 Reifling	131	401	115	357	12	36	2	3	2	5
17 Reisstraße	66	182	60	166	3	7	2	4	1	5
08 Sankt Anna am Lavantegg	127	463	102	395	21	63	2	3	2	2
18 Sankt Georgen ob Judenburg	337	992	288	874	42	102	5	10	2	6
19 Sankt Johann am Tauern	194	499	173	462	16	31	3	3	2	3
20 Sankt Oswald-Möderbrugg	443	1.248	412	1.172	24	58	4	13	3	5
21 Sankt Peter ob Judenburg	417	1.146	382	1.083	23	48	4	5	8	10
07 Sankt Wolfgang-Kienberg	118	408	100	380	10	16	3	3	5	9
22 Unzmarkt-Frauenburg	585	1.518	523	1.403	41	83	5	11	16	21
23 Weißkirchen in Steiermark	522	1.330	485	1.263	27	54	5	8	5	5
24 Zeltweg	3.522	7.769	3.211	7.176	215	429	19	27	77	137

Tabelle G2c: Wohnungen (Hauptwohnsitze) und Bewohner nach Ausstattungskategorie der Wohnung

Politischer Bezirk, Gemeinde	Wohnungen (Hauptwohnsitze)									
	Insgesamt	Bewohner	Ausstattungskategorie							
			Zentralheizung u. Ä., Bad oder Dusche, WC ('A')		Bad oder Dusche, WC ('B')		WC und Wasserentnahme in der Wohnung ('C')		kein WC oder keine Wasserinstallation in der Wohnung ('D')	
			Zu- sammen	Be- wohner	Zu- sammen	Be- wohner	Zu- sammen	Be- wohner	Zu- sammen	Be- wohner
609 Knittelfeld	11.985	29.074	11.131	27.309	562	1.245	91	142	201	378
01 Apfelberg	438	1.082	406	1.016	20	41	4	7	8	18
02 Feistritz bei Knittelfeld	208	609	196	579	6	12	3	10	3	8
03 Flatschach	53	180	49	173	3	6	-	-	1	1
04 Gaal	440	1.493	380	1.352	49	118	4	5	7	18
05 Großlobming	381	1.026	362	986	15	34	4	6	-	-
06 Kleinlobming	234	679	202	603	26	64	2	5	4	7
07 Knittelfeld	5.879	12.297	5.450	11.449	254	543	43	57	132	248
08 Kobenz	572	1.604	537	1.518	20	59	6	10	9	17
09 Rachau	213	709	183	626	28	78	2	5	-	-
10 Sankt Lorenzen bei Knittelfeld	281	798	250	731	19	44	3	5	9	18
11 Sankt Marein bei Knittelfeld	365	1.141	344	1.097	14	31	5	9	2	4
12 Sankt Margarethen bei Knittelfeld	507	1.333	479	1.287	12	20	11	18	5	8
13 Seckau	437	1.280	412	1.219	21	56	1	1	3	4
14 Spielberg bei Knittelfeld	1.977	4.843	1.881	4.673	75	139	3	4	18	27
610 Leibnitz	26.634	74.531	24.058	69.390	1.875	3.873	136	226	565	1.042
01 Allerheiligen bei Wildon	428	1.318	384	1.234	30	64	2	2	12	18
02 Arnfels	401	1.029	377	980	17	41	3	4	4	4
03 Berghausen	213	594	193	555	11	26	2	2	7	11
04 Breitenfeld am Tannenriegel	53	203	48	192	4	9	-	-	1	2
05 Ehrenhausen	466	1.070	390	917	61	122	3	3	12	28
06 Eichberg-Trautenburg	240	882	206	806	20	50	2	3	12	23
07 Empersdorf	413	1.212	369	1.124	29	60	-	-	15	28
08 Gabersdorf	334	1.067	310	1.017	20	44	2	3	2	3
09 Gamlitz	1.011	3.070	891	2.838	83	165	5	7	32	60
10 Glanz an der Weinstraße	394	1.372	338	1.249	39	88	1	2	16	33
11 Gleinstätten	505	1.482	482	1.436	17	29	1	6	5	11
12 Gralla	665	1.771	643	1.721	18	46	1	1	3	3
13 Großklein	750	2.350	684	2.200	38	98	3	6	25	46
14 Hainsdorf im Schwarzautal	79	300	72	279	5	16	-	-	2	5
15 Heiligenkreuz am Waasen	581	1.744	546	1.669	25	61	-	-	10	14
16 Heimschuh	634	1.893	587	1.810	27	48	3	3	17	32
17 Hengsberg	435	1.385	401	1.318	14	32	3	6	17	29
18 Kaindorf an der Sulm	986	2.407	904	2.269	63	106	7	10	12	22
19 Kitzeck im Sausal	418	1.159	373	1.066	32	72	2	2	11	19
20 Lang	386	1.136	355	1.082	19	34	1	1	11	19
21 Lebring-Sankt Margarethen	702	1.898	671	1.835	29	60	1	2	1	1
22 Leibnitz	3.143	6.816	2.778	6.159	301	552	16	23	48	82
23 Leutschach	246	620	234	592	10	23	-	-	2	5
24 Oberhaag	727	2.349	640	2.176	58	118	9	16	20	39
25 Obervogau	288	808	262	738	15	36	3	7	8	27
26 Pistorf	474	1.413	429	1.327	30	60	-	-	15	26
27 Ragnitz	439	1.419	413	1.364	22	48	1	1	3	6
28 Ratsch an der Weinstraße	139	416	112	369	20	37	-	-	7	10
29 Retznei	172	418	152	383	13	22	2	6	5	7
30 Sankt Andrä-Höch	567	1.770	481	1.609	43	74	9	17	34	70
31 Sankt Georgen an der Stiefing	396	1.122	367	1.062	26	53	-	-	3	7
32 Sankt Johann im Saggautal	632	2.083	563	1.943	37	81	3	3	29	56
33 Sankt Nikolai im Sausal	656	2.066	567	1.874	65	150	1	1	23	41
34 Sankt Nikolai ob Draßling	343	1.114	312	1.051	17	37	2	6	12	20
35 Sankt Ulrich am Waasen	238	761	223	726	10	23	-	-	5	12
36 Sankt Veit am Vogau	578	1.847	532	1.734	30	75	1	4	15	34
37 Schloßberg	377	1.212	326	1.102	28	69	5	7	18	34
38 Seggauberg	363	1.019	325	945	25	50	5	7	8	17
39 Spielfeld	364	1.015	325	937	28	61	2	3	9	14
40 Stocking	490	1.404	462	1.349	20	46	1	1	7	8
41 Straß in Steiermark	681	1.716	616	1.576	57	131	4	4	4	5
42 Sulzthal an der Weinstraße	51	149	42	129	6	13	1	4	2	3
43 Tillmitsch	990	2.897	930	2.775	42	95	3	4	15	23
44 Vogau	356	1.055	345	1.028	5	16	2	5	4	6
45 Wagna	2.077	5.057	1.775	4.458	281	563	9	13	12	23
46 Weitendorf	535	1.486	497	1.417	24	45	5	11	9	13
47 Wildon	973	2.324	899	2.183	49	94	9	16	16	31
48 Wolfsberg im Schwarzautal	245	833	227	787	12	30	1	4	5	12
611 Leoben	30.874	66.518	25.281	56.498	4.115	7.655	310	439	1.168	1.926
01 Eisenerz	3.183	6.331	2.454	5.069	578	1.041	44	65	107	156
02 Gai	636	1.673	600	1.599	30	64	3	5	3	5
03 Hafning bei Trofaiach	669	1.639	597	1.495	49	112	11	16	12	16
04 Hieflau	470	1.019	366	846	76	127	9	14	19	32

Tabelle G2c: Wohnungen (Hauptwohnsitze) und Bewohner nach Ausstattungskategorie der Wohnung

Politischer Bezirk, Gemeinde	Wohnungen (Hauptwohnsitze)									
	Insgesamt	Bewohner	Ausstattungskategorie							
			Zentralheizung u. Ä., Bad oder Dusche, WC ('A')		Bad oder Dusche, WC ('B')		WC und Wasserentnahme in der Wohnung ('C')		kein WC oder keine Wasserinstallation in der Wohnung ('D')	
			Zu- sammen	Be- wohner	Zu- sammen	Be- wohner	Zu- sammen	Be- wohner	Zu- sammen	Be- wohner
05 Kalwang	517	1.192	444	1.031	54	130	11	19	8	12
06 Kammern im Liesingtal	589	1.647	548	1.566	27	62	10	15	4	4
07 Kraubath an der Mur	509	1.332	441	1.205	42	87	8	14	18	26
08 Leoben	12.602	25.163	9.470	19.600	2.309	4.216	122	155	701	1.192
09 Mautern in Steiermark	774	1.917	686	1.756	58	119	7	8	23	34
10 Niklasdorf	1.263	2.652	1.038	2.293	180	288	12	18	33	53
11 Proleb	658	1.610	618	1.529	31	69	4	5	5	7
12 Radmer	302	788	242	653	51	118	4	5	5	12
13 Sankt Michael in Obersteiermark	1.468	3.291	1.276	2.957	122	216	17	21	53	97
14 Sankt Peter-Freienstein	1.038	2.419	927	2.199	65	148	8	11	38	61
15 Sankt Stefan ob Leoben	831	2.085	739	1.884	59	146	6	11	27	44
16 Traboch	535	1.341	490	1.258	37	69	2	3	6	11
17 Trofaiach	3.886	8.343	3.638	7.922	182	316	14	23	52	82
18 Vordernberg	673	1.385	481	1.043	137	259	12	20	43	63
19 Wald am Schoberpaß	271	691	226	593	28	68	6	11	11	19
612 Liezen	31.435	81.091	27.242	72.119	3.588	7.906	244	394	361	672
01 Admont	1.194	2.739	1.009	2.358	164	341	8	17	13	23
02 Aich	254	809	216	713	36	94	1	1	1	1
03 Aigen im Ennstal	865	2.565	808	2.413	51	143	2	4	4	5
04 Altaussee	797	1.866	640	1.546	134	276	11	19	12	25
05 Altenmarkt bei Sankt Gallen	364	941	321	861	42	79	1	1	-	-
06 Ardning	408	1.212	369	1.122	33	78	3	4	3	8
07 Bad Aussee	2.127	5.024	1.752	4.256	318	668	23	33	34	67
26 Bad Mitterndorf	1.249	3.200	1.139	2.955	96	218	8	16	6	11
08 Donnersbach	340	1.120	309	1.025	25	85	2	2	4	8
09 Donnersbachwald	117	336	99	296	13	28	3	8	2	4
10 Gaishorn am See	386	1.088	362	1.032	21	52	2	2	1	2
11 Gams bei Hieflau	232	645	205	575	19	57	2	5	6	8
12 Gössenberg	66	294	54	252	11	40	-	-	1	2
13 Gröbming	937	2.486	813	2.191	114	264	1	1	9	30
14 Großsölk	183	516	153	461	20	41	1	1	9	13
15 Grundlsee	519	1.263	392	983	114	249	10	26	3	5
16 Hall	639	1.793	570	1.647	60	134	6	9	3	3
17 Haus	795	2.445	694	2.195	92	231	7	10	2	9
18 Irnding	931	2.587	847	2.404	75	165	1	1	8	17
19 Johnsbach	62	167	48	135	10	22	2	3	2	7
20 Kleinsölk	190	601	150	507	36	87	2	3	2	4
21 Landl	528	1.332	473	1.220	43	90	2	3	10	19
22 Lassing	559	1.753	517	1.659	35	83	3	5	4	6
23 Liezen	3.037	6.837	2.609	5.974	384	786	15	25	29	52
24 Michaelerberg	181	523	142	425	31	80	2	3	6	15
25 Mitterberg	336	1.034	302	920	31	108	1	1	2	5
27 Niederöblarn	179	555	158	516	17	34	3	3	1	2
28 Öblarn	567	1.470	494	1.316	59	134	7	10	7	10
29 Oppenberg	80	277	61	217	16	55	2	4	1	1
30 Palfau	155	446	136	396	15	37	3	9	1	4
33 Pichl-Kainisch	284	776	249	705	29	63	4	5	2	3
32 Pichl-Preunegg	270	880	239	787	28	87	2	2	1	4
34 Pruggern	222	648	183	553	30	71	5	5	4	19
35 Pürgg-Trautenfels	322	972	277	848	45	124	-	-	-	-
36 Ramsau am Dachstein	844	2.675	781	2.535	59	136	2	2	2	2
37 Rohrmoos-Untertal	475	1.359	431	1.254	36	91	6	12	2	2
38 Rottenmann	2.308	5.443	2.101	5.001	169	370	10	17	28	55
39 Sankt Gallen	598	1.506	498	1.310	87	169	4	5	9	22
40 Sankt Martin am Grimming	268	754	227	646	36	101	4	6	1	1
41 Sankt Nikolai im Sölkta	160	517	125	408	32	102	2	5	1	2
42 Schladming	1.904	4.454	1.648	3.912	200	452	8	10	48	80
43 Selzthal	865	1.922	689	1.629	148	255	8	10	20	28
44 Stainach	876	2.021	788	1.859	79	150	1	1	8	11
45 Tauplitz	391	989	346	899	41	85	1	1	3	4
46 Treglwang	154	393	141	376	12	16	-	-	1	1
47 Trieben	1.627	3.730	1.299	3.139	269	501	37	56	22	34
48 Weißenbach an der Enns	223	560	174	482	34	58	3	6	12	14
49 Weißenbach bei Liezen	450	1.156	412	1.069	37	86	1	1	-	-
50 Weng im Gesäuse	226	631	193	557	29	67	1	1	3	6
51 Wildalpen	218	596	176	509	35	77	3	5	4	5
52 Wörschach	473	1.185	423	1.071	38	86	8	15	4	13

Tabelle G2c: Wohnungen (Hauptwohnsitze) und Bewohner nach Ausstattungskategorie der Wohnung

Politischer Bezirk, Gemeinde	Wohnungen (Hauptwohnsitze)									
	Insgesamt	Bewohner	Ausstattungskategorie							
			Zentralheizung u. Ä., Bad oder Dusche, WC ('A')		Bad oder Dusche, WC ('B')		WC und Wasserentnahme in der Wohnung ('C')		kein WC oder keine Wasserinstallation in der Wohnung ('D')	
			Zu- sammen	Be- wohner	Zu- sammen	Be- wohner	Zu- sammen	Be- wohner	Zu- sammen	Be- wohner
613 Müzzuschlag	17.747	42.082	15.953	38.804	1.200	2.283	154	246	440	749
01 Allerheiligen im Müürztal	685	1.932	599	1.759	69	138	5	10	12	25
02 Altenberg an der Rax	124	346	101	286	16	45	3	7	4	8
03 Ganz	117	384	101	343	10	29	1	5	5	7
04 Kapellen	240	680	227	661	12	18	-	-	1	1
05 Kindberg	2.378	5.415	2.184	5.042	132	251	10	16	52	106
06 Krieglach	2.074	5.097	1.865	4.714	130	239	27	41	52	103
07 Langenwang	1.614	4.048	1.446	3.743	117	229	18	28	33	48
08 Mitterdorf im Müürztal	993	2.442	954	2.362	30	64	1	1	8	15
09 Müzzhofen	387	989	368	947	15	34	1	2	3	6
10 Müzzsteg	228	515	183	426	30	64	8	15	7	10
11 Müzzuschlag	4.493	9.482	4.005	8.657	338	586	18	23	132	216
12 Neuberg an der Mürz	676	1.542	556	1.322	95	174	14	23	11	23
13 Spital am Semmering	764	1.835	666	1.649	58	119	7	15	33	52
14 Stanz im Müürztal	690	2.037	630	1.914	35	70	7	14	18	39
15 Veitsch	1.278	2.978	1.159	2.796	30	71	33	42	56	69
16 Wartberg im Müürztal	1.006	2.360	909	2.183	83	152	1	4	13	21
614 Murau	10.776	31.012	9.275	27.381	1.266	3.205	92	165	143	261
01 Dürnstein in der Steiermark	131	333	107	280	16	40	2	4	6	9
02 Falkendorf	57	207	49	188	6	17	2	2	-	-
03 Frojach-Katsch	414	1.243	370	1.108	36	126	6	7	2	2
04 Krakaudorf	209	662	177	563	28	92	1	2	3	5
05 Krakauhintermühlen	154	591	143	555	9	28	1	7	1	1
06 Krakauschatten	85	308	71	266	11	38	2	2	1	2
07 Kulm am Zirbitz	108	363	85	289	21	72	-	-	2	2
08 Laßnitz bei Murau	362	1.057	304	934	52	117	3	3	3	3
09 Mariahof	469	1.320	403	1.183	54	120	7	11	5	6
10 Mühlen	344	1.055	286	918	44	112	6	8	8	17
11 Murau	1.005	2.225	864	1.928	132	286	5	6	4	5
12 Neumarkt in Steiermark	778	1.867	704	1.723	59	121	4	6	11	17
13 Niederwölz	230	617	199	557	28	55	-	-	3	5
14 Oberwölz Stadt	389	993	307	832	73	147	3	6	6	8
15 Oberwölz Umgebung	249	886	199	706	37	132	7	25	6	23
16 Perchau am Sattel	97	323	89	296	6	22	1	4	1	1
17 Predlitz-Turrach	307	893	260	792	31	69	6	8	10	24
18 Ranten	325	1.091	291	974	29	111	1	1	4	5
19 Rinegg	54	182	41	144	13	38	-	-	-	-
20 Sankt Blasen	198	686	184	642	10	34	2	5	2	5
21 Sankt Georgen ob Murau	474	1.378	426	1.261	39	99	1	1	8	17
22 Sankt Lambrecht	661	1.638	498	1.299	140	291	6	9	17	39
23 Sankt Lorenzen bei Scheifling	234	666	215	628	18	37	-	-	1	1
24 Sankt Marein bei Neumarkt	364	1.041	310	941	48	88	4	9	2	3
25 Sankt Peter am Kammersberg	665	2.160	567	1.902	82	223	4	13	12	22
26 Sankt Ruprecht ob Murau	94	328	86	304	8	24	-	-	-	-
27 Scheifling	614	1.656	579	1.579	28	66	5	7	2	4
28 Schöder	357	1.114	293	975	52	121	2	3	10	15
29 Schönberg-Lachtal	130	448	101	368	28	78	1	2	-	-
30 Stadt an der Mur	403	1.126	351	997	47	121	2	4	3	4
31 Stolzalpe	199	567	171	479	23	81	-	-	5	7
32 Teufenbach	241	645	231	618	9	26	1	1	-	-
33 Triebendorf	51	164	40	138	9	20	-	-	2	6
34 Winklern bei Oberwölz	252	945	212	813	32	123	5	6	3	3
35 Zeutschach	72	234	62	201	8	30	2	3	-	-
615 Radkersburg	8.114	23.744	7.109	21.687	681	1.444	49	86	275	527
13 Bad Radkersburg	646	1.431	521	1.202	111	212	7	8	7	9
01 Bierbaum am Auersbach	135	508	117	456	12	36	2	2	4	14
02 Deutsch Goritz	432	1.335	363	1.172	37	95	6	8	26	60
03 Dietersdorf am Gnasbach	114	380	105	356	5	15	-	-	4	9
04 Eichfeld	311	966	272	892	22	45	3	10	14	19
05 Gosdorf	409	1.223	361	1.128	30	68	7	10	11	17
06 Halbenrain	636	1.842	577	1.733	41	81	1	1	17	27
08 Hof bei Straden	294	890	253	803	19	47	2	2	20	38
09 Klöch	439	1.328	383	1.216	54	110	1	1	1	1
10 Mettersdorf am Saßbach	380	1.324	334	1.201	22	62	1	1	23	60
11 Mureck	776	1.675	684	1.505	79	149	4	6	9	15
12 Murfeld	592	1.696	535	1.586	39	80	1	4	17	26
14 Radkersburg Umgebung	613	1.716	560	1.612	30	67	1	2	22	35
15 Ratschendorf	219	623	185	562	28	55	-	-	6	6
16 Sankt Peter am Ottersbach	705	2.356	606	2.123	44	111	2	6	53	116
17 Straden	546	1.666	477	1.531	48	101	3	6	18	28
18 Tieschen	456	1.366	396	1.254	39	70	6	13	15	29
19 Trössing	71	291	67	279	3	8	-	-	1	4
20 Weinburg am Saßbach	340	1.128	313	1.076	18	32	2	6	7	14

Tabelle G2c: Wohnungen (Hauptwohnsitze) und Bewohner nach Ausstattungskategorie der Wohnung

Politischer Bezirk, Gemeinde	Wohnungen (Hauptwohnsitze)									
	Insgesamt	Bewohner	Ausstattungskategorie							
			Zentralheizung u. Ä., Bad oder Dusche, WC ('A')		Bad oder Dusche, WC ('B')		WC und Wasserentnahme in der Wohnung ('C')		kein WC oder keine Wasserinstallation in der Wohnung ('D')	
			Zu- sammen	Be- wohner	Zu- sammen	Be- wohner	Zu- sammen	Be- wohner	Zu- sammen	Be- wohner
616 Voitsberg	20.845	52.995	18.768	49.138	1.173	2.359	325	478	579	1.020
01 Bärbach	2.104	4.894	1.893	4.540	106	187	60	92	45	75
02 Edelschrott	595	1.715	525	1.577	47	79	3	7	20	52
03 Gallmannsegg	91	322	78	295	8	19	-	-	5	8
04 Geistthal	294	984	238	855	26	70	12	20	18	39
05 Gößnitz	166	533	149	495	7	23	1	1	9	14
06 Graden	179	536	155	486	15	36	3	4	6	10
07 Hirscheegg	256	766	224	703	20	45	4	7	8	11
08 Kainach bei Voitsberg	262	761	236	712	15	27	-	-	11	22
09 Köflach	4.761	10.613	4.205	9.674	314	576	98	126	144	237
10 Kohlschwarz	273	769	234	691	27	59	3	5	9	14
11 Krottendorf-Gaisfeld	801	2.253	719	2.078	49	114	15	31	18	30
12 Ligist	1.100	3.189	1.018	2.989	55	150	9	16	18	34
13 Maria Lankowitz	1.020	2.389	889	2.179	53	89	29	38	49	83
14 Modriach	71	246	62	231	8	14	-	-	1	1
15 Mooskirchen	643	1.973	594	1.866	33	76	1	4	15	27
16 Pack	165	498	140	444	15	38	-	-	10	16
17 Piberegg	142	422	120	375	14	29	1	1	7	17
18 Rosental an der Kainach	748	1.740	659	1.582	53	103	17	22	19	33
19 Salla	131	342	113	321	6	6	6	9	6	6
20 Sankt Johann-Köppling	531	1.577	492	1.492	23	59	3	7	13	19
21 Sankt Martin am Wöllmißberg	283	901	244	817	26	56	-	-	13	28
22 Söding	691	1.902	645	1.818	23	49	7	10	16	25
23 Södingberg	266	799	246	749	8	13	4	10	8	27
24 Stallhofen	975	3.026	906	2.861	39	95	7	16	23	54
25 Voitsberg	4.297	9.845	3.984	9.308	183	347	42	52	88	138
617 Weiz	28.380	85.228	26.165	80.435	1.566	3.544	154	277	495	972
01 Albersdorf-Prebuch	534	1.681	501	1.596	19	51	2	4	12	30
02 Anger	347	918	319	856	25	52	-	-	3	10
03 Arzberg	167	596	141	535	14	41	3	3	9	17
04 Baierdorf bei Anger	516	1.720	499	1.677	11	28	2	3	4	12
05 Birkfeld	607	1.606	557	1.530	38	54	1	1	11	21
06 Etzersdorf-Rollsdorf	349	1.185	321	1.106	23	67	1	1	4	11
07 Feistritz bei Anger	401	1.111	364	1.028	31	73	4	6	2	4
08 Fischbach	464	1.591	427	1.510	24	54	4	8	9	19
09 Fladnitz an der Teichalm	360	1.117	319	1.030	30	62	1	2	10	23
10 Floing	383	1.207	368	1.171	10	25	2	3	3	8
11 Gasen	255	981	235	927	11	32	6	17	3	5
12 Gersdorf an der Feistritz	343	1.230	291	1.103	33	91	4	6	15	30
13 Gleisdorf	2.198	5.066	2.018	4.729	153	289	9	14	18	34
14 Gscheid bei Birkfeld	251	970	242	944	6	18	-	-	3	8
15 Gutenberg an der Raabklamm	379	1.184	363	1.159	12	19	-	-	4	6
17 Haslau bei Birkfeld	123	503	116	496	2	2	2	2	3	3
18 Hirsndorf	207	631	193	604	12	25	1	1	1	1
19 Hofstätten an der Raab	527	1.797	502	1.725	18	49	2	10	5	13
20 Hohenau an der Raab	342	1.371	317	1.313	15	41	3	5	7	12
21 Ilztal	520	1.767	478	1.677	28	68	3	8	11	14
22 Koglhof	333	1.181	306	1.133	17	32	3	6	7	10
23 Krottendorf	772	2.155	723	2.052	32	78	1	2	16	23
24 Kulm bei Weiz	146	495	128	445	11	31	3	9	4	10
25 Labuch	230	712	209	665	15	37	-	-	6	10
26 Laßnitzthal	369	1.055	331	966	24	55	1	1	13	33
27 Ludersdorf-Wilfersdorf	630	1.753	579	1.633	37	102	6	8	8	10
16 Markt Hartmannsdorf	909	2.850	827	2.651	53	144	3	4	26	51
28 Miesenbach bei Birkfeld	191	756	177	714	11	36	3	6	-	-
29 Mitterdorf an der Raab	647	1.973	597	1.868	34	79	3	4	13	22
30 Mortantsch	588	1.930	552	1.852	29	67	3	5	4	6
31 Naas	380	1.381	349	1.295	27	78	-	-	4	8
32 Naintsch	176	681	163	646	12	33	-	-	1	2
33 Neudorf bei Passail	164	507	142	461	10	18	1	2	11	26
34 Nitscha	427	1.330	408	1.300	13	22	1	1	5	7
35 Oberrettenbach	126	501	108	448	13	40	-	-	5	13
36 Passail	667	2.018	630	1.954	28	54	1	1	8	9
37 Pischelsdorf in der Steiermark	824	2.426	756	2.265	40	96	8	12	20	53
39 Preßguts	97	369	86	340	3	11	1	2	7	16
40 Puch bei Weiz	637	2.169	597	2.085	15	37	5	8	20	39
41 Ratten	405	1.251	369	1.158	29	75	3	9	4	9
42 Reichendorf	160	619	151	595	5	10	-	-	4	14
43 Retteneegg	271	784	242	725	21	46	5	8	3	5
44 Sankt Kathrein am Hauenstein	242	727	221	682	13	36	4	5	4	4
45 Sankt Kathrein am Offenegg	319	1.197	291	1.121	22	63	2	3	4	10
46 Sankt Margarethen an der Raab	1.118	3.629	1.010	3.386	69	156	5	12	34	75
47 Sankt Ruprecht an der Raab	679	1.870	629	1.772	33	70	3	5	14	23
48 Sinabelkirchen	1.192	3.776	1.088	3.563	63	141	7	9	34	63
49 Stenzengreith	156	519	139	469	14	34	1	8	2	8
50 Strallegg	536	2.014	497	1.904	23	76	8	16	8	18
51 Thannhausen	706	2.272	668	2.160	22	71	5	8	11	33
52 Ungerndorf	201	639	189	606	11	31	1	2	-	-
53 Unterfladnitz	491	1.508	458	1.443	20	44	-	-	13	21
54 Waiseneegg	309	1.175	295	1.143	7	16	1	6	6	10
55 Weiz	4.009	8.774	3.679	8.219	275	484	16	21	39	50

Tabelle G3a: Vergleichsübersicht 1991 - 2001; Gebäude, darunter Gebäude mit Wohnungen, nach Wohnsitzangabe

Politischer Bezirk, Gemeinde	Gebäude			Gebäude mit Wohnungen								
	1991	2001	Ver- ände- rung 1991 – 2001 in %	1991	2001	Ver- ände- rung 1991 – 2001 in %	mit Hauptwohnsitzangabe			mit Neben- bzw. ohne Wohnsitzangabe		
							1991	2001	Ver- ände- rung 1991 – 2001 in %	1991	2001	Ver- ände- rung 1991 – 2001 in %
11 Ottendorf an der Rittschein	407	509	25,1	378	444	17,5	335	413	23,3	43	31	-27,9
12 Söchau	422	462	9,5	384	431	12,2	365	401	9,9	19	30	57,9
13 Stein	152	172	13,2	147	160	8,8	130	144	10,8	17	16	-5,9
14 Übersbach	348	414	19,0	334	376	12,6	298	351	17,8	36	25	-30,6
606 Graz-Umgebung	35.023	41.490	18,5	32.666	38.290	17,2	29.520	35.092	18,9	3.146	3.198	1,7
01 Attendorf	546	635	16,3	526	609	15,8	448	553	23,4	78	56	-28,2
02 Brodingberg	338	423	25,1	323	392	21,4	298	355	19,1	25	37	48,0
03 Deutschfeistritz	949	1.052	10,9	897	972	8,4	839	912	8,7	58	60	3,4
04 Dobl	399	478	19,8	363	442	21,8	333	400	20,1	30	42	40,0
05 Edelsgrub	211	262	24,2	203	249	22,7	178	210	18,0	25	39	56,0
06 Eggersdorf bei Graz	547	635	16,1	483	561	16,1	457	518	13,3	26	43	65,4
07 Eisbach	819	934	14,0	767	892	16,3	681	803	17,9	86	89	3,5
08 Feldkirchen bei Graz	1.257	1.409	12,1	1.176	1.294	10,0	1.117	1.236	10,7	59	58	-1,7
09 Fernitz	678	824	21,5	657	776	18,1	615	744	21,0	42	32	-23,8
10 Frohnleiten	1.483	1.672	12,7	1.317	1.470	11,6	1.263	1.379	9,2	54	91	68,5
11 Gössendorf	814	1.018	25,1	768	966	25,8	730	916	25,5	38	50	31,6
12 Grambach	357	468	31,1	345	438	27,0	317	414	30,6	28	24	-14,3
13 Gratkorn	1.598	1.803	12,8	1.387	1.535	10,7	1.263	1.417	12,2	124	118	-4,8
14 Gratwein	803	885	10,2	731	799	9,3	704	746	6,0	27	53	96,3
15 Großstübing	121	137	13,2	113	107	-5,3	89	100	12,4	24	7	-70,8
16 Gschnaidt	161	164	1,9	156	154	-1,3	92	107	16,3	64	47	-26,6
17 Hart bei Graz	1.102	1.412	28,1	1.061	1.352	27,4	953	1.261	32,3	108	91	-15,7
34 Hart-Purgstall	487	536	10,1	453	498	9,9	401	457	14,0	52	41	-21,2
18 Haselsdorf-Tobelbad	376	467	24,2	363	441	21,5	312	388	24,4	51	53	3,9
19 Hausmannstätten	653	841	28,8	610	797	30,7	579	749	29,4	31	48	54,8
20 Hitzendorf	896	1.118	24,8	864	1.010	16,9	784	931	18,8	80	79	-1,3
21 Höf-Präbich	382	455	19,1	367	431	17,4	331	399	20,5	36	32	-11,1
22 Judendorf-Straßengel	1.151	1.374	19,4	1.101	1.260	14,4	994	1.219	22,6	107	41	-61,7
23 Kainbach bei Graz	593	709	19,6	563	656	16,5	502	575	14,5	61	81	32,8
24 Kalsdorf bei Graz	1.081	1.298	20,1	956	1.090	14,0	886	1.063	20,0	70	27	-61,4
25 Krumegg	394	461	17,0	378	443	17,2	318	378	18,9	60	65	8,3
26 Kumberg	865	1.041	20,3	837	1.016	21,4	749	916	22,3	88	100	13,6
27 Langegg bei Graz	224	277	23,7	216	267	23,6	196	240	22,4	20	27	35,0
28 Laßnitzhöhe	718	839	16,9	642	772	20,2	556	689	23,9	86	83	-3,5
29 Lieboch	1.123	1.381	23,0	1.065	1.294	21,5	978	1.209	23,6	87	85	-2,3
30 Mellach	287	351	22,3	265	316	19,2	244	301	23,4	21	15	-28,6
31 Nestelbach bei Graz	322	375	16,5	303	335	10,6	262	312	19,1	41	23	-43,9
32 Peggau	516	550	6,6	432	468	8,3	405	429	5,9	27	39	44,4
33 Pirka	771	945	22,6	728	878	20,6	679	865	27,4	49	13	-73,5
35 Raaba	558	654	17,2	504	582	15,5	486	547	12,6	18	35	94,4
37 Rohrbach-Steinberg	348	422	21,3	340	394	15,9	304	361	18,8	36	33	-8,3
36 Röthelstein	62	68	9,7	54	62	14,8	53	60	13,2	1	2	100,0
39 Sankt Bartholomä	425	506	19,1	406	460	13,3	363	425	17,1	43	35	-18,6
40 Sankt Marein bei Graz	343	404	17,8	316	367	16,1	285	334	17,2	31	33	6,5
41 Sankt Oswald bei Plankenwarth	344	408	18,6	315	383	21,6	266	325	22,2	49	58	18,4
42 Sankt Radegund bei Graz	644	758	17,7	603	704	16,7	472	560	18,6	131	144	9,9
43 Schrems bei Frohnleiten	163	175	7,4	146	159	8,9	126	136	7,9	20	23	15,0
44 Seiersberg	1.592	1.928	21,1	1.485	1.795	20,9	1.364	1.647	20,7	121	148	22,3
45 Semriach	961	1.100	14,5	899	1.017	13,1	708	829	17,1	191	188	-1,6
46 Stattegg	711	860	21,0	678	819	20,8	588	718	22,1	90	101	12,2
47 Stiwoll	213	245	15,0	207	227	9,7	182	203	11,5	25	24	-4,0
48 Thal	617	767	24,3	591	731	23,7	539	637	18,2	52	94	80,8
49 Tulwitz	129	143	10,9	120	131	9,2	112	120	7,1	8	11	37,5
50 Tynau	57	62	8,8	49	53	8,2	36	40	11,1	13	13	0,0
51 Übelbach	608	649	6,7	579	609	5,2	494	525	6,3	85	84	-1,2
52 Unterpremstätten	738	986	33,6	685	928	35,5	674	885	31,3	11	43	290,9
53 Vasoldsberg	1.194	1.369	14,7	1.113	1.313	18,0	961	1.156	20,3	152	157	3,3
54 Weinitzen	717	839	17,0	693	786	13,4	600	717	19,5	93	69	-25,8
55 Wernsdorf	511	613	20,0	468	564	20,5	431	537	24,6	37	27	-27,0
56 Wundschuh	370	444	20,0	341	424	24,3	333	406	21,9	8	18	125,0
57 Zettling	262	372	42,0	255	345	35,3	242	323	33,5	13	22	69,2
58 Zwaring-Pöls	434	489	12,7	403	457	13,4	348	410	17,8	55	47	-14,5
607 Hartberg	18.615	20.996	12,8	17.187	18.958	10,3	15.350	16.892	10,0	1.837	2.066	12,5
48 Bad Waltersdorf	639	787	23,2	587	659	12,3	524	554	5,7	63	105	66,7
01 Blaindorf	192	213	10,9	174	200	14,9	159	181	13,8	15	19	26,7
02 Buch-Geiseldorf	299	333	11,4	278	296	6,5	254	281	10,6	24	15	-37,5
03 Dechantskirchen	476	511	7,4	459	479	4,4	408	431	5,6	51	48	-5,9

Tabelle G3a: Vergleichsübersicht 1991 - 2001; Gebäude, darunter Gebäude mit Wohnungen, nach Wohnsitzangabe

Politischer Bezirk, Gemeinde	Gebäude			Gebäude mit Wohnungen								
	1991	2001	Veränderung 1991 – 2001 in %	1991	2001	Veränderung 1991 – 2001 in %	mit Hauptwohnsitzangabe			mit Neben- bzw. ohne Wohnsitzangabe		
							1991	2001	Veränderung 1991 – 2001 in %	1991	2001	Veränderung 1991 – 2001 in %
04 Dienersdorf	183	213	16,4	167	200	19,8	151	181	19,9	16	19	18,8
05 Ebersdorf	300	344	14,7	280	324	15,7	264	304	15,2	16	20	25,0
16 Eichberg	344	367	6,7	341	358	5,0	300	313	4,3	41	45	9,8
06 Friedberg	745	802	7,7	684	735	7,5	630	654	3,8	54	81	50,0
07 Grafendorf bei Hartberg	688	774	12,5	628	683	8,8	573	639	11,5	55	44	-20,0
08 Greinbach	490	564	15,1	455	507	11,4	419	462	10,3	36	45	25,0
09 Großhart	172	208	20,9	153	185	20,9	142	167	17,6	11	18	63,6
10 Hartberg	1.590	1.788	12,5	1.375	1.527	11,1	1.306	1.436	10,0	69	91	31,9
11 Hartberg Umgebung	526	626	19,0	508	596	17,3	464	529	14,0	44	67	52,3
12 Hartl	212	254	19,8	204	235	15,2	188	218	16,0	16	17	6,3
13 Hofkirchen bei Hartberg	162	169	4,3	143	161	12,6	136	156	14,7	7	5	-28,6
14 Kaibing	126	142	12,7	118	119	0,8	98	107	9,2	20	12	-40,0
15 Kaindorf	418	475	13,6	361	410	13,6	341	389	14,1	20	21	5,0
17 Lafnitz	393	441	12,2	369	403	9,2	343	376	9,6	26	27	3,8
18 Limbach bei Neudau	86	105	22,1	78	95	21,8	73	89	21,9	5	6	20,0
19 Mönichwald	324	357	10,2	287	314	9,4	207	218	5,3	80	96	20,0
20 Neudau	353	393	11,3	294	328	11,6	278	300	7,9	16	28	75,0
21 Pinggau	983	1.079	9,8	912	989	8,4	746	814	9,1	166	175	5,4
22 Pöllau	565	636	12,6	501	545	8,8	464	490	5,6	37	55	48,6
23 Pöllauberg	559	641	14,7	550	612	11,3	483	544	12,6	67	68	1,5
24 Puchegg	132	154	16,7	129	140	8,5	110	127	15,5	19	13	-31,6
25 Rabenwald	144	171	18,8	144	170	18,1	130	152	16,9	14	18	28,6
26 Riegersberg	250	277	10,8	236	262	11,0	218	240	10,1	18	22	22,2
27 Rohr bei Hartberg	341	396	16,1	324	352	8,6	285	309	8,4	39	43	10,3
28 Rohrbach an der Lafnitz	318	374	17,6	293	337	15,0	275	310	12,7	18	27	50,0
29 Saifen-Boden	248	280	12,9	225	261	16,0	205	244	19,0	20	17	-15,0
30 Sankt Jakob im Walde	345	370	7,2	322	347	7,8	250	270	8,0	72	77	6,9
31 Sankt Johann bei Herberstein	116	134	15,5	91	115	26,4	82	96	17,1	9	19	111,1
32 Sankt Johann in der Haide	488	554	13,5	448	499	11,4	418	477	14,1	30	22	-26,7
33 Sankt Lorenzen am Wechsel	436	486	11,5	421	455	8,1	352	397	12,8	69	58	-15,9
34 Sankt Magdalena am Lemberg	324	382	17,9	314	351	11,8	270	315	16,7	44	36	-18,2
35 Schachen bei Vorau	314	356	13,4	307	327	6,5	264	299	13,3	43	28	-34,9
36 Schäftern	401	439	9,5	383	406	6,0	324	349	7,7	59	57	-3,4
37 Schlag bei Thalberg	270	307	13,7	262	294	12,2	240	271	12,9	22	23	4,5
38 Schönegg bei Pöllau	379	405	6,9	352	371	5,4	317	340	7,3	35	31	-11,4
39 Sebersdorf	410	499	21,7	384	453	18,0	357	392	9,8	27	61	125,9
40 Siegersdorf bei Herberstein	92	110	19,6	74	90	21,6	66	73	10,6	8	17	112,5
41 Sonnhofen	223	260	16,6	218	247	13,3	205	232	13,2	13	15	15,4
42 Stambach	175	181	3,4	165	176	6,7	136	144	5,9	29	32	10,3
43 Stubenberg	756	847	12,0	709	748	5,5	586	621	6,0	123	127	3,3
44 Tiefenbach bei Kaindorf	220	247	12,3	195	223	14,4	170	194	14,1	25	29	16,0
45 Vorau	422	456	8,1	378	397	5,0	338	358	5,9	40	39	-2,5
46 Vornholz	182	210	15,4	172	197	14,5	153	170	11,1	19	27	42,1
47 Waldbach	252	265	5,2	222	224	0,9	197	192	-2,5	25	32	28,0
49 Wenigzell	403	449	11,4	377	408	8,2	324	353	9,0	53	55	3,8
50 Wörth an der Lafnitz	149	165	10,7	136	148	8,8	127	134	5,5	9	14	55,6
608 Judenburg	11.171	12.494	11,8	10.082	10.967	8,8	8.998	9.775	8,6	1.084	1.192	10,0
01 Amering	289	342	18,3	259	276	6,6	229	250	9,2	30	26	-13,3
02 Bretstein	138	150	8,7	122	136	11,5	88	95	8,0	34	41	20,6
03 Eppenstein	355	381	7,3	332	320	-3,6	292	316	8,2	40	4	-90,0
04 Fohnsdorf	2.012	2.122	5,5	1.822	1.922	5,5	1.739	1.797	3,3	83	125	50,6
05 Hohentauern	208	236	13,5	162	201	24,1	129	143	10,9	33	58	75,8
06 Judenburg	1.638	1.797	9,7	1.391	1.497	7,6	1.359	1.435	5,6	32	62	93,8
09 Maria Buch-Feistritz	477	646	35,4	459	581	26,6	450	563	25,1	9	18	100,0
10 Obdach	567	654	15,3	529	588	11,2	438	491	12,1	91	97	6,6
11 Oberkurzheim	176	227	29,0	167	200	19,8	153	189	23,5	14	11	-21,4
12 Oberweg	211	257	21,8	196	207	5,6	149	179	20,1	47	28	-40,4
13 Oberzeiring	262	304	16,0	251	258	2,8	213	226	6,1	38	32	-15,8
14 Pöls	740	815	10,1	628	687	9,4	572	625	9,3	56	62	10,7
15 Pusterwald	167	226	35,3	162	206	27,2	130	141	8,5	32	65	103,1
16 Reifling	92	122	32,6	91	109	19,8	83	99	19,3	8	10	25,0
17 Reisstraße	105	113	7,6	99	92	-7,1	47	45	-4,3	52	47	-9,6
08 Sankt Anna am Lavantegg	201	231	14,9	199	216	8,5	109	114	4,6	90	102	13,3
18 Sankt Georgen ob Judenburg	273	299	9,5	253	278	9,9	227	247	8,8	26	31	19,2
19 Sankt Johann am Tauern	222	232	4,5	212	201	-5,2	142	137	-3,5	70	64	-8,6
20 Sankt Oswald-Möderbrugg	328	351	7,0	297	318	7,1	273	290	6,2	24	28	16,7
21 Sankt Peter ob Judenburg	336	369	9,8	318	331	4,1	268	299	11,6	50	32	-36,0

Tabelle G3a: Vergleichsübersicht 1991 - 2001; Gebäude, darunter Gebäude mit Wohnungen, nach Wohnsitzangabe

Politischer Bezirk, Gemeinde	Gebäude			Gebäude mit Wohnungen								
	1991	2001	Ver- ände- rung 1991 – 2001 in %	1991	2001	Ver- ände- rung 1991 – 2001 in %	mit Hauptwohnsitzangabe			mit Neben- bzw. ohne Wohnsitzangabe		
							1991	2001	Ver- ände- rung 1991 – 2001 in %	1991	2001	Ver- ände- rung 1991 – 2001 in %
41 Ratten	348	376	8,0	307	326	6,2	265	274	3,4	42	52	23,8
42 Reichendorf	161	178	10,6	157	167	6,4	140	154	10,0	17	13	-23,5
43 Retteneegg	311	325	4,5	274	288	5,1	194	194	0,0	80	94	17,5
44 Sankt Kathrein am Hauenstein	245	267	9,0	219	240	9,6	173	180	4,0	46	60	30,4
45 Sankt Kathrein am Offenegg	425	492	15,8	393	440	12,0	253	287	13,4	140	153	9,3
46 Sankt Margarethen an der Raab	968	1.166	20,5	925	1.073	16,0	859	1.007	17,2	66	66	0,0
47 Sankt Ruprecht an der Raab	496	591	19,2	459	519	13,1	427	474	11,0	32	45	40,6
48 Sinabelkirchen	979	1.146	17,1	931	1.091	17,2	889	1.020	14,7	42	71	69,0
49 Stenzengreith	163	195	19,6	156	167	7,1	124	139	12,1	32	28	-12,5
50 Strallegg	494	543	9,9	456	509	11,6	407	449	10,3	49	60	22,4
51 Thannhausen	578	682	18,0	563	642	14,0	546	615	12,6	17	27	58,8
52 Ungerdorf	165	211	27,9	157	193	22,9	149	189	26,8	8	4	-50,0
53 Unterfladnitz	448	512	14,3	404	453	12,1	376	414	10,1	28	39	39,3
54 Waiseneegg	285	321	12,6	273	303	11,0	236	266	12,7	37	37	0,0
55 Weiz	1.630	1.999	22,6	1.367	1.486	8,7	1.332	1.453	9,1	35	33	-5,7

Tabelle G3b: Vergleichsübersicht 1991 - 2001; Wohnungen, darunter mit Hauptwohnsitzangabe, nach Ausstattungskategorie

Politischer Bezirk, Gemeinde	Wohnungen											
	1991	2001	Ver- ände- rung 1991 – 2001 in %	mit Hauptwohnsitzangabe								
				1991	2001	Ver- ände- rung 1991 – 2001 in %	darunter mit Ausstattungskategorie					
							mit Zentralheizung, Bad (Dusche) und WC ('A')			Kein WC oder überhaupt keine Wasserinstallation ('D')		
							1991	2001	Ver- ände- rung 1991 – 2001 in %	1991	2001	Ver- ände- rung 1991 – 2001 in %
04 Bairisch Kölldorf	300	392	30,7	252	351	39,3	180	318	76,7	33	9	-72,7
05 Baumgarten bei Gnas	148	184	24,3	144	161	11,8	101	150	48,5	23	6	-73,9
06 Breitenfeld an der Rittschein	234	287	22,6	220	260	18,2	161	233	44,7	29	8	-72,4
07 Edelsbach bei Feldbach	378	460	21,7	345	437	26,7	252	392	55,6	58	17	-70,7
08 Edelstauden	106	131	23,6	95	121	27,4	73	110	50,7	15	3	-80,0
09 Eichkögl	367	412	12,3	335	375	11,9	232	319	37,5	50	13	-74,0
10 Fehring	1.149	1.254	9,1	1.030	1.118	8,5	687	991	44,3	134	34	-74,6
11 Feldbach	1.847	2.293	24,1	1.734	2.117	22,1	1.297	1.981	52,7	85	13	-84,7
12 Fladnitz im Raabtal	253	298	17,8	213	250	17,4	141	211	49,6	32	6	-81,3
13 Frannach	165	176	6,7	131	149	13,7	80	123	53,8	27	7	-74,1
14 Frutten-Gießelsdorf	229	262	14,4	184	204	10,9	126	183	45,2	26	6	-76,9
15 Glojach	60	71	18,3	55	59	7,3	46	55	19,6	5	1	-80,0
16 Gnas	562	678	20,6	517	618	19,5	376	570	51,6	55	17	-69,1
17 Gniebing-Weißenbach	660	829	25,6	595	758	27,4	479	691	44,3	31	21	-32,3
18 Gossendorf	284	323	13,7	270	292	8,1	212	266	25,5	28	10	-64,3
19 Grabersdorf	105	121	15,2	91	112	23,1	67	97	44,8	17	2	-88,2
20 Hatzendorf	558	603	8,1	502	555	10,6	360	491	36,4	60	18	-70,0
21 Hohenbrugg-Weinberg	332	406	22,3	301	366	21,6	212	314	48,1	38	11	-71,1
22 Jagerberg	499	529	6,0	435	479	10,1	305	421	38,0	85	41	-51,8
23 Johnsdorf-Brunn	257	279	8,6	242	255	5,4	161	229	42,2	24	4	-83,3
24 Kapfenstein	483	522	8,1	456	487	6,8	318	430	35,2	63	21	-66,7
25 Kirchbach in Steiermark	478	578	20,9	439	524	19,4	336	477	42,0	42	13	-69,0
26 Kirchberg an der Raab	559	697	24,7	517	625	20,9	395	564	42,8	40	7	-82,5
27 Kohlberg	153	208	35,9	132	202	53,0	105	186	77,1	15	3	-80,0
28 Kornberg bei Riegersburg	350	386	10,3	312	354	13,5	207	300	44,9	57	21	-63,2
29 Krusdorf	114	123	7,9	96	105	9,4	62	91	46,8	22	5	-77,3
30 Leitersdorf im Raabtal	152	189	24,3	141	177	25,5	133	173	30,1	4	1	-75,0
31 Lödersdorf	170	214	25,9	166	200	20,5	123	172	39,8	22	5	-77,3
32 Maiersdorf	160	171	6,9	155	148	-4,5	94	134	42,6	41	8	-80,5
33 Merkendorf	372	437	17,5	325	399	22,8	233	353	51,5	43	2	-95,3
34 Mitterlabill	121	139	14,9	104	119	14,4	84	109	29,8	12	3	-75,0
35 Mühlendorf bei Feldbach	850	1.093	28,6	795	1.003	26,2	622	943	51,6	75	17	-77,3
36 Oberdorf am Hohegg	211	253	19,9	192	220	14,6	144	197	36,8	25	9	-64,0
37 Oberstorcha	173	195	12,7	159	170	6,9	98	146	49,0	37	11	-70,3
38 Paldau	577	659	14,2	546	621	13,7	379	555	46,4	84	26	-69,0
39 Perlsdorf	104	103	-1,0	94	99	5,3	73	88	20,5	16	6	-62,5
40 Pertstein	214	281	31,3	202	256	26,7	149	237	59,1	23	5	-78,3
41 Petersdorf II	233	283	21,5	197	247	25,4	148	222	50,0	22	11	-50,0
42 Pirching am Traubenberg	344	475	38,1	324	438	35,2	250	399	59,6	47	13	-72,3
43 Poppendorf	194	213	9,8	169	186	10,1	101	161	59,4	40	12	-70,0
44 Raabau	158	189	19,6	149	172	15,4	123	163	32,5	9	2	-77,8
45 Raning	188	221	17,6	187	204	9,1	130	191	46,9	44	8	-81,8
47 Riegersburg	722	834	15,5	660	764	15,8	508	695	36,8	69	23	-66,7
48 Sankt Anna am Aigen	580	657	13,3	527	575	9,1	339	508	49,9	88	23	-73,9
49 Sankt Stefan im Rosental	925	1.126	21,7	899	1.074	19,5	661	995	50,5	136	42	-69,1
50 Schwarzau im Schwarzautal	175	196	12,0	161	181	12,4	121	162	33,9	26	7	-73,1
51 Stainz bei Straden	322	386	19,9	279	332	19,0	187	299	59,9	52	16	-69,2
52 Studenzen	212	227	7,1	189	207	9,5	144	183	27,1	23	6	-73,9
53 Trautmannsdorf in Oststeiermark	275	327	18,9	244	282	15,6	195	253	29,7	27	11	-59,3
54 Unterauersbach	116	139	19,8	116	123	6,0	71	100	40,8	26	11	-57,7
55 Unterlamm	382	445	16,5	322	401	24,5	190	341	79,5	58	12	-79,3
56 Zerlach	435	532	22,3	388	497	28,1	259	450	73,7	77	16	-79,2
605 Fürstenfeld	7.932	9.485	19,6	7.180	8.436	17,5	4.944	7.608	53,9	818	203	-75,2
01 Altenmarkt bei Fürstenfeld	443	488	10,2	368	436	18,5	262	388	48,1	33	11	-66,7
02 Bad Blumau	421	548	30,2	377	476	26,3	231	430	86,1	85	11	-87,1
03 Burgau	403	492	22,1	362	401	10,8	247	359	45,3	41	6	-85,4
04 Fürstenfeld	2.713	3.118	14,9	2.474	2.694	8,9	1.650	2.439	47,8	196	58	-70,4
05 Großsteinbach	397	469	18,1	369	431	16,8	294	406	38,1	32	11	-65,6
06 Großwilfersdorf	434	535	23,3	390	476	22,1	269	426	58,4	45	8	-82,2
07 Hainersdorf	219	260	18,7	200	233	16,5	132	205	55,3	27	6	-77,8
08 Ilz	800	1.018	27,3	747	931	24,6	525	828	57,7	69	19	-72,5
09 Loipersdorf bei Fürstenfeld	456	539	18,2	404	496	22,8	264	450	70,5	88	18	-79,5
10 Nestelbach im Ilztal	279	364	30,5	257	348	35,4	188	304	61,7	28	12	-57,1
11 Ottendorf an der Rittschein	397	464	16,9	352	433	23,0	249	383	53,8	64	19	-70,3
12 Söchau	428	523	22,2	404	473	17,1	293	424	44,7	46	15	-67,4
13 Stein	155	181	16,8	138	165	19,6	92	146	58,7	19	8	-57,9
14 Übersbach	387	486	25,6	338	443	31,1	248	420	69,4	45	1	-97,8

Tabelle B1: Gebäude und Wohnungen nach Gebäudenutzung und Eigentümer des Gebäudes, Staatsangehörigkeit

Gebäudeart	Eigentümer des Gebäudes											
	Insgesamt	Inländer									Ausländer als Allein- oder Miteigentümer	darunter: "EU-" Ausländer als Allein- oder Miteigentümer
		Zusammen	Privatperson(en)	Bund	Land	Gemeinde	Andere öffentlich-rechtl. Körperschaften	Gemeinnützige Bauvereinigung	Sonstige Unternehmen (z.B.: AG, Bank, GmbH)	Andere Eigentümer (z.B.: Vereine)		
Insgesamt												
Gebäude	325.822	319.000	287.337	1.428	1.133	7.751	2.821	6.017	10.816	1.697	6.822	4.957
Wohnungen	532.470	515.088	413.027	2.945	2.330	24.792	3.395	45.530	21.552	1.517	17.382	12.034
Wohngebäude mit 1 oder 2 Wohnungen												
Gebäude	252.932	248.280	243.279	470	415	569	805	842	1.607	293	4.652	3.455
Wohnungen	284.821	279.711	273.708	537	480	786	930	1.046	1.905	319	5.110	3.771
Wohngebäude mit 3 bis 10 Wohnungen												
Gebäude	21.179	20.655	12.649	256	110	1.952	215	3.757	1.620	96	524	340
Wohnungen	119.201	116.239	67.439	1.335	606	12.253	1.179	23.374	9.532	521	2.962	1.912
Wohngebäude mit 11 oder mehr Wohnungen												
Gebäude	6.411	6.026	3.461	58	54	685	36	1.180	534	18	385	263
Wohnungen	112.820	103.808	61.152	896	1.076	10.386	590	20.790	8.580	338	9.012	6.176
Wohngebäude für Gemeinschaften												
Gebäude	586	580	183	4	61	57	112	30	51	82	6	3
Wohnungen	1.299	1.296	280	1	53	270	173	266	138	115	3	2
Hotel oder ähnliches Gebäude												
Gebäude	5.081	4.963	4.351	12	15	100	51	7	271	156	118	77
Wohnungen	3.657	3.558	3.345	5	4	21	23	3	115	42	99	69
Bürogebäude												
Gebäude	4.824	4.688	2.002	120	129	641	221	35	1.464	76	136	92
Wohnungen	2.680	2.622	1.374	44	37	364	141	19	620	23	58	34
Gebäude des Groß- oder Einzelhandels												
Gebäude	5.859	5.685	4.168	8	12	118	37	20	1.279	43	174	138
Wohnungen	3.638	3.577	3.133	2	4	62	21	7	332	16	61	36
Gebäude des Verkehrs- oder Nachrichtenwesens												
Gebäude	635	630	159	127	16	49	72	7	183	17	5	4
Wohnungen	234	234	32	59	19	3	56	14	50	1	-	-
Werkstätte, Industrie- oder Lagerhalle												
Gebäude	11.365	10.820	6.613	146	103	602	148	26	3.050	132	545	400
Wohnungen	1.937	1.903	1.618	16	15	52	10	1	181	10	34	17
Gebäude für Kultur- und Freizeitwecke bzw. des Bildungs- oder Gesundheitswesens												
Gebäude	2.458	2.446	238	76	162	1.456	121	4	164	225	12	4
Wohnungen	661	650	127	30	26	358	44	3	37	25	11	1
Sonstige Gebäude												
Gebäude	14.492	14.227	10.234	151	56	1.522	1.003	109	593	559	265	181
Wohnungen	1.522	1.490	819	20	10	237	228	7	62	107	32	16

Tabelle B2: Vergleich 1991-2001; Gebäude nach Wohnungsanzahl und Wohnungen sowie Bewohner nach Eigentümer des Gebäudes, Staatsangehörigkeit

Eigentümer des Gebäudes	Gebäude				Wohnungen		Bewohner
	Zusammen	mit ... Wohnungen			Insgesamt	Hauptwohn-sitzwohnungen	
		0	1 oder 2	3 oder mehr			
2001							
Insgesamt	325.822	35.493	261.639	28.690	532.470	464.619	1.163.879
Staatsangehörigkeit							
Österreich	319.000	34.438	256.803	27.759	515.088	453.136	1.139.033
Sonstiger EU-Staat	2.894	373	2.386	135	3.430	1.782	3.829
Anderer Staat (nicht EU)	980	109	785	86	1.304	970	2.693
Österr. und sonst. EU-Staat	1.830	373	1.118	339	5.540	3.243	7.278
Österr. und anderer Staat (nicht EU)	885	172	480	233	4.044	3.305	7.038
Österr., sonst. EU-Staat u. and. Staat	205	24	45	136	3.034	2.162	3.948
Sonst. EU- und anderer Staat	28	4	22	2	30	21	60
Privatperson(en)	293.313	21.152	254.482	17.679	429.495	370.876	971.992
Staatsangehörigkeit							
Österreich	287.337	20.696	249.813	16.828	413.027	360.093	948.652
Sonstiger EU-Staat	2.689	222	2.353	114	3.225	1.621	3.503
Anderer Staat (nicht EU)	854	75	706	73	1.167	901	2.525
Österr. und sonst. EU-Staat	1.528	106	1.089	333	5.424	3.146	7.038
Österr. und anderer Staat (nicht EU)	732	43	472	217	3.822	3.118	6.633
Österr., sonst. EU-Staat u. and. Staat	150	9	29	112	2.802	1.977	3.583
Sonst. EU- und anderer Staat	23	1	20	2	28	20	58
Gebietskörperschaft	10.312	4.802	2.257	3.253	30.067	28.085	54.976
Bund	1.428	517	589	322	2.945	2.628	5.385
Land	1.133	459	491	183	2.330	1.839	4.132
Gemeinde	7.751	3.826	1.177	2.748	24.792	23.618	45.459
Gemeinnützige Bauvereinigung	6.025	199	863	4.963	45.615	43.179	90.566
Sonstige juristische Person	16.172	9.340	4.037	2.795	27.293	22.479	46.345
Staatsangehörigkeit							
Österreich	15.334	8.741	3.871	2.722	26.464	21.858	45.005
Sonstiger EU-Staat	205	151	33	21	205	161	326
Anderer Staat (nicht EU)	126	34	79	13	137	69	168
Österr. und sonst. EU-Staat	299	267	28	4	87	69	174
Österr. und anderer Staat (nicht EU)	149	129	8	12	178	148	324
Österr., sonst. EU-Staat u. and. Staat	54	15	16	23	220	173	346
Sonst. EU- und anderer Staat	5	3	2	-	2	1	2
1991							
Insgesamt	288.802	25.988	239.099	23.715	469.527	419.603	1.167.767
Staatsangehörigkeit							
Inländer	284.051	25.293	235.574	23.184	458.426	412.701	1.152.276
Ausländer	3.083	385	2.528	170	3.816	2.237	5.190
In- und Ausländer als Miteigentümer	1.668	310	997	361	7.285	4.665	10.301
Privatperson(en)	260.735	14.992	231.816	13.927	374.022	329.807	965.138
Staatsangehörigkeit							
Inländer	256.617	14.719	228.454	13.444	363.503	323.382	950.720
Ausländer	2.798	223	2.431	144	3.543	2.032	4.692
In- und Ausländer als Miteigentümer	1.320	50	931	339	6.976	4.393	9.726
Gebietskörperschaft	10.041	4.089	2.695	3.257	30.095	28.461	64.188
Bund	2.150	891	833	426	3.718	3.302	8.006
Land	1.058	392	448	218	2.689	2.243	5.386
Gemeinde	6.833	2.806	1.414	2.613	23.688	22.916	50.796
Gemeinnützige Bauvereinigung	6.554	136	1.294	5.124	50.610	48.807	110.625
Sonstige juristische Person	11.472	6.771	3.294	1.407	14.800	12.528	27.816
Staatsangehörigkeit							
Inländer	10.847	6.350	3.137	1.360	14.240	12.073	26.799
Ausländer	281	161	95	25	255	187	453
In- und Ausländer als Miteigentümer	344	260	62	22	305	268	564

Tabelle B3: Gebäude nach Gebäudenutzung und Zentralheizung

Überwiegende Nutzung des Gebäudes	Gebäude insgesamt	Darunter Gebäudezentralheizung											
		zu-sammen	Fern-wärme	zu-sammen	Blockheizung/Biomassefernwärme und Hauszentralheizung								
					Brennstoff								
					Heizöl	Holz	Hack-schnitzel od. Ähnl.	Kohle, Koks, Briketts	Elek-trischer Strom	Gas	Alter-native Wärmeb.	Sonstiger	

Insgesamt

Insgesamt	325.822	258.958	18.679	240.279	116.495	58.567	8.803	10.917	8.592	34.617	2.086	202
Wohngebäude mit 1 oder 2 Wohnungen	252.932	213.639	8.826	204.813	98.655	56.235	6.736	10.440	6.281	24.464	1.863	139
Wohngebäude mit 3 bis 10 Wohnungen	21.179	14.363	4.149	10.214	4.679	480	445	136	556	3.879	32	7
Wohngebäude mit 11 oder mehr Wohnungen	6.411	4.257	1.991	2.266	930	4	65	4	271	980	2	10
Wohngebäude für Gemeinschaften	586	545	141	404	228	14	29	-	18	113	2	-
Hotel oder ähnliches Gebäude	5.081	4.380	264	4.116	2.599	534	168	80	105	595	30	5
Bürogebäude	4.824	4.235	834	3.401	1.701	79	214	19	361	984	30	13
Gebäude des Groß- oder Einzelhandels	5.859	4.725	653	4.072	2.492	106	139	43	248	1.015	23	6
Gebäude des Verkehrs- oder Nachrichtenwesens	635	279	51	228	109	4	4	6	61	43	1	-
Werkstätte, Industrie- oder Lagerhalle	11.365	5.739	717	5.022	2.311	453	584	71	171	1.365	51	16
Gebäude für Kultur- und Freizeitwecke bzw. des Bildungs- oder Gesundheitswesens	2.458	2.028	526	1.502	698	18	178	-	151	447	10	-
Sonstige Gebäude	14.492	4.768	527	4.241	2.093	640	241	118	369	732	42	6

darunter Blockheizung/Biomassefernwärme

Insgesamt	-	-	-	6.096	1.297	623	2.775	136	-	1.113	101	51
Wohngebäude mit 1 oder 2 Wohnungen	-	-	-	3.319	650	468	1.641	96	-	361	79	24
Wohngebäude mit 3 bis 10 Wohnungen	-	-	-	940	227	49	320	10	-	326	5	3
Wohngebäude mit 11 oder mehr Wohnungen	-	-	-	335	123	3	56	2	-	142	-	9
Wohngebäude für Gemeinschaften	-	-	-	35	3	2	20	-	-	9	1	-
Hotel oder ähnliches Gebäude	-	-	-	119	27	14	60	-	-	13	4	1
Bürogebäude	-	-	-	287	64	17	132	3	-	61	3	7
Gebäude des Groß- oder Einzelhandels	-	-	-	216	74	7	99	1	-	33	1	1
Gebäude des Verkehrs- oder Nachrichtenwesens	-	-	-	13	4	-	3	-	-	6	-	-
Werkstätte, Industrie- oder Lagerhalle	-	-	-	417	52	35	197	18	-	108	1	6
Gebäude für Kultur- und Freizeitwecke bzw. des Bildungs- oder Gesundheitswesens	-	-	-	218	30	8	145	-	-	31	4	-
Sonstige Gebäude	-	-	-	197	43	20	102	6	-	23	3	-

Tabelle B3: Gebäude nach Gebäudenutzung und Zentralheizung

Überwiegende Nutzung des Gebäudes	Gebäude insgesamt	Darunter Gebäudezentralheizung										
		zu-sammen	Fern-wärme	Blockheizung/Biomassefernwärme und Hauszentralheizung								
				zu-sammen	Brennstoff							
					Heizöl	Holz	Hack-schnitzel od. Ähnl.	Kohle, Koks, Briketts	Elek-trischer Strom	Gas	Alter-native Wärmeb.	Sonstiger

darunter Hauszentralheizung

Insgesamt	-	-	-	234.183	115.198	57.944	6.028	10.781	8.592	33.504	1.985	151
Wohngebäude mit 1 oder 2 Wohnungen	-	-	-	201.494	98.005	55.767	5.095	10.344	6.281	24.103	1.784	115
Wohngebäude mit 3 bis 10 Wohnungen	-	-	-	9.274	4.452	431	125	126	556	3.553	27	4
Wohngebäude mit 11 oder mehr Wohnungen	-	-	-	1.931	807	1	9	2	271	838	2	1
Wohngebäude für Gemeinschaften	-	-	-	369	225	12	9	-	18	104	1	-
Hotel oder ähnliches Gebäude	-	-	-	3.997	2.572	520	108	80	105	582	26	4
Bürogebäude	-	-	-	3.114	1.637	62	82	16	361	923	27	6
Gebäude des Groß- oder Einzelhandels	-	-	-	3.856	2.418	99	40	42	248	982	22	5
Gebäude des Verkehrs- oder Nachrichtenwesens	-	-	-	215	105	4	1	6	61	37	1	-
Werkstätte, Industrie- oder Lagerhalle	-	-	-	4.605	2.259	418	387	53	171	1.257	50	10
Gebäude für Kultur- und Freizeitwecke bzw. des Bildungs- oder Gesundheitswesens	-	-	-	1.284	668	10	33	-	151	416	6	-
Sonstige Gebäude	-	-	-	4.044	2.050	620	139	112	369	709	39	6

Tabelle B4a: Gebäude nach nachträglichen baulichen Maßnahmen, Eigentümer des Gebäudes, Staatsangehörigkeit

In den letzten 10 Jahren nachträglich durchgeführte bauliche Maßnahmen	Insgesamt	Eigentümer des Gebäudes										Ausländer als Allein- oder Miteigentümer	darunter: "EU-" Ausländer als Allein- oder Miteigentümer
		Inländer									Andere Eigentümer (z.B.: Vereine)		
		zusammen	Privatperson(en)	Bund	Land	Gemeinde	Andere öffentlich rechtl. Körperschaften	Gemeinnützige Bauvereinigung	Sonstige Unternehmen (z.B.: AG, Bank, GmbH)				
Insgesamt													
Gebäude insgesamt	325.822	319.000	287.337	1.428	1.133	7.751	2.821	6.017	10.816	1.697	6.822	4.957	
Zubau ab 4 m ² (keine Privatgaragen)	17.939	17.646	16.380	16	51	398	96	45	533	127	293	225	
Aufstockung	2.604	2.552	2.331	4	9	69	6	4	114	15	52	37	
Dachgeschoßausbau	19.262	19.003	17.850	8	47	390	73	257	317	61	259	166	
Einbau eines Personenaufzuges	663	653	363	12	17	72	38	20	111	20	10	6	
Dachneudeckung	40.360	39.750	35.673	150	128	1.154	337	961	1.212	135	610	424	
Erneuerung d. Fenster im überwiegenden Teil des Gebäudes	50.456	49.675	44.774	216	113	1.448	332	1.324	1.301	167	781	515	
Anschluss an das Wasserleitungsnetz	13.779	13.574	13.079	7	27	178	69	36	149	29	205	138	
Anschluss an das Gasnetz	13.761	13.575	11.885	53	34	445	64	761	290	43	186	130	
Anschluss an das Kanalnetz	67.702	66.697	64.144	74	98	1.005	335	168	694	179	1.005	744	
Anschluss an das Fernwärmenetz	7.790	7.664	4.847	419	53	709	130	602	864	40	126	58	
Einbau einer neuen Zentralheizung für das ganze Gebäude	32.914	32.314	30.106	52	55	777	227	472	516	109	600	422	
Einbau "alternativer" Wärmebereitstellungssysteme	5.991	5.908	5.808	4	13	21	22	4	26	10	83	65	
Fassadenerneuerung ohne Wärmedämmung	24.198	23.910	21.710	60	100	785	315	259	571	110	288	179	
Fassadenerneuerung mit Wärmedämmung	23.230	22.882	19.665	171	54	909	151	1.055	797	80	348	245	
Andere Wärmeschutzmaßnahmen	7.079	6.941	5.588	18	19	287	41	359	606	23	138	112	
Zusammenlegung von Wohnungen	1.870	1.816	1.424	17	9	103	25	124	106	8	54	34	
Trennung von Wohnungen	2.746	2.684	2.477	2	8	61	26	29	73	8	62	40	
Umwandlung von Wohnungen in Büros oder andere Arbeitsstätten	1.736	1.694	1.299	16	26	95	49	10	171	28	42	30	
Umwandlung von Wohnungen in Büros oder andere Arbeitsstätten	837	808	689	1	2	36	14	6	55	5	29	25	
Erneuerung von Wasser- und Sanitärinstallationen	24.214	23.698	21.548	57	81	771	214	331	559	137	516	343	
Errichtung einer Hauskläranlage	1.848	1.804	1.720	4	2	17	13	5	22	21	44	31	
darunter Wohngebäude mit 1 und 2 Wohnungen													
Gebäude insgesamt	252.932	248.280	243.279	470	415	569	805	842	1.607	293	4.652	3.455	
Zubau ab 4 m ² (keine Privatgaragen)	14.570	14.365	14.259	1	14	8	22	13	33	15	205	153	
Aufstockung	1.931	1.900	1.886	1	6	-	2	-	5	-	31	22	
Dachgeschoßausbau	15.920	15.719	15.607	1	18	10	24	1	48	10	201	133	
Einbau eines Personenaufzuges	157	157	152	-	-	-	2	-	3	-	-	-	
Dachneudeckung	32.393	32.000	31.335	20	36	69	89	90	338	23	393	275	
Erneuerung d. Fenster im überwiegenden Teil des Gebäudes	41.032	40.505	39.781	48	33	96	117	112	285	33	527	345	
Anschluss an das Wasserleitungsnetz	12.304	12.129	12.013	1	11	14	42	4	38	6	175	120	
Anschluss an das Gasnetz	10.575	10.463	10.291	22	9	15	19	71	33	3	112	77	
Anschluss an das Kanalnetz	61.386	60.508	59.884	30	64	114	184	27	168	37	878	653	
Anschluss an das Fernwärmenetz	4.115	4.075	3.487	202	6	38	27	56	255	4	40	20	
Einbau einer neuen Zentralheizung für das ganze Gebäude	28.042	27.576	27.172	14	27	66	86	72	111	28	466	321	
Einbau "alternativer" Wärmebereitstellungssysteme	5.565	5.496	5.468	-	11	1	8	1	5	2	69	52	
Fassadenerneuerung ohne Wärmedämmung	18.576	18.413	18.146	13	20	32	81	46	53	22	163	100	
Fassadenerneuerung mit Wärmedämmung	18.183	17.944	17.470	54	26	58	48	72	208	8	239	173	
Andere Wärmeschutzmaßnahmen	5.253	5.144	4.856	3	4	25	15	23	210	8	109	88	
Zusammenlegung von Wohnungen	807	785	741	1	1	10	6	3	21	2	22	12	
Trennung von Wohnungen	1.815	1.779	1.748	-	4	8	7	1	10	1	36	26	
Umwandlung von Wohnungen in Büros oder andere Arbeitsstätten	710	696	680	1	1	1	4	-	9	-	14	10	
Umwandlung von Büros oder andere Arbeitsstätten in Wohnungen	378	367	354	1	1	1	4	-	5	1	11	9	
Erneuerung von Wasser- und Sanitärinstallationen	18.686	18.327	18.011	9	23	51	57	41	103	32	359	238	
Errichtung einer Hauskläranlage	1.643	1.607	1.577	4	2	3	7	-	5	9	36	23	

Tabelle B4a: Gebäude nach nachträglichen baulichen Maßnahmen, Eigentümer des Gebäudes, Staatsangehörigkeit

In den letzten 10 Jahren nachträglich durchgeführte bauliche Maßnahmen	Ins- gesamt	Eigentümer des Gebäudes										Aus- länder als Allein- oder Miteigen- tümer	darunter: "EU-" Aus- länder als Allein- oder Miteigen- tümer
		Inländer									Andere Eigen- tümer (z.B.: Vereine)		
		zu- sammen	Privatper- son(en)	Bund	Land	Ge- meinde	Andere öffent- lich rechtl. Körper- schaften	Gemein- nützige Bauver- einigung	Son- stige Unter- nehmen (z.B.: AG, Bank, GmbH)				
darunter Wohngebäude mit 3 und mehr Wohnungen													
Gebäude insgesamt	27.590	26.681	16.110	314	164	2.637	251	4.937	2.154	114	909	603	
Zubau ab 4 m ² (keine Privatgaragen)	630	615	529	-	2	22	4	29	28	1	15	12	
Aufstockung	242	234	180	-	2	11	1	4	36	-	8	3	
Dachgeschoßausbau	2.089	2.052	1.412	1	5	213	13	253	147	8	37	17	
Einbau eines Personenaufzuges	159	154	94	-	1	12	2	18	26	1	5	1	
Dachneudeckung	4.627	4.510	2.328	77	23	665	71	854	475	17	117	71	
Erneuerung d. Fenster im über- wiegenden Teil des Gebäudes	5.618	5.454	2.656	103	25	809	43	1.196	605	17	164	97	
Anschluss an das Wasserleitungs- netz	524	512	410	1	4	30	3	31	33	-	12	8	
Anschluss an das Gasnetz	1.967	1.940	858	12	6	275	6	685	96	2	27	12	
Anschluss an das Kanalnetz	1.812	1.761	1.307	6	8	199	24	137	78	2	51	35	
Anschluss an das Fernwärmenetz	2.665	2.592	945	190	8	435	26	537	441	10	73	27	
Einbau einer neuen Zentralheizung für das ganze Gebäude	2.507	2.451	1.465	3	6	399	23	395	152	8	56	35	
Einbau "alternativer" Wärmebereitstellungssysteme	137	134	124	1	-	4	1	2	1	1	3	3	
Fassadenerneuerung ohne Wärme- dämmung	2.532	2.457	1.732	7	20	299	28	208	151	12	75	42	
Fassadenerneuerung mit Wärme- dämmung	3.571	3.495	1.288	84	19	674	36	972	415	7	76	45	
Andere Wärmeschutzmaßnahmen	1.340	1.322	459	3	5	172	2	334	346	1	18	14	
Zusammenlegung von Wohnungen	931	899	588	15	6	90	10	116	71	3	32	22	
Trennung von Wohnungen	749	723	586	-	2	49	10	26	48	2	26	14	
Umwandlung von Wohnungen in Büros oder andere Arbeitsstätten	228	218	162	1	3	12	7	6	21	6	10	8	
Umwandlung von Büros oder andere Arbeitsstätten in Wohnungen	290	276	214	-	-	28	3	6	23	2	14	12	
Erneuerung von Wasser- und Sanitär- installationen	2.773	2.712	1.810	13	14	386	37	283	155	14	61	40	
Errichtung einer Hauskläranlage	51	51	37	-	-	5	2	5	2	-	-	-	
darunter Nichtwohngebäude													
Gebäude insgesamt	44.714	43.459	27.765	640	493	4.488	1.653	208	7.004	1.208	1.255	896	
Zubau ab 4 m ² (keine Privatgaragen)	2.676	2.603	1.569	13	34	360	59	2	466	100	73	60	
Aufstockung	424	411	261	3	1	56	2	-	73	15	13	12	
Dachgeschoßausbau	1.213	1.192	815	5	24	162	30	-	119	37	21	16	
Einbau eines Personenaufzuges	300	295	104	11	16	54	21	-	74	15	5	5	
Dachneudeckung	3.263	3.164	1.985	51	61	414	155	15	395	88	99	78	
Erneuerung d. Fenster im über- wiegenden Teil des Gebäudes	3.700	3.611	2.304	61	41	532	149	13	404	107	89	72	
Anschluss an das Wasserleitungs- netz	939	923	651	5	10	133	22	1	78	23	16	10	
Anschluss an das Gasnetz	1.196	1.151	727	19	17	154	37	5	156	36	45	40	
Anschluss an das Kanalnetz	4.440	4.365	2.923	37	22	687	120	3	443	130	75	56	
Anschluss an das Fernwärmenetz	966	953	409	26	29	229	63	7	168	22	13	11	
Einbau einer neuen Zentralheizung für das ganze Gebäude	2.298	2.221	1.438	35	17	310	106	5	246	64	77	65	
Einbau "alternativer" Wärmebereitstellungssysteme	279	268	212	2	2	15	11	-	20	6	11	10	
Fassadenerneuerung ohne Wärme- dämmung	3.029	2.981	1.813	40	54	450	193	3	362	66	48	36	
Fassadenerneuerung mit Wärme- dämmung	1.427	1.394	888	32	6	171	53	11	173	60	33	27	
Andere Wärmeschutzmaßnahmen	468	457	268	11	9	88	16	2	49	14	11	10	
Zusammenlegung von Wohnungen	118	118	95	-	1	1	4	3	12	2	-	-	
Trennung von Wohnungen	166	166	136	1	1	4	5	2	13	4	-	-	
Umwandlung von Wohnungen in Büros oder andere Arbeitsstätten	772	754	448	13	19	82	34	2	139	17	18	12	
Umwandlung von Büros oder andere Arbeitsstätten in Wohnungen	161	157	119	-	1	7	3	-	26	1	4	4	
Erneuerung von Wasser- und Sanitär- installationen	2.668	2.572	1.701	32	35	328	97	4	295	80	96	65	
Errichtung einer Hauskläranlage	153	145	106	-	-	9	3	-	15	12	8	8	

Tabelle B4b: Wohnungen nach nachträglichen baulichen Maßnahmen, Eigentümer des Gebäudes, Staatsangehörigkeit

In den letzten 10 Jahren nachträglich durchgeführte bauliche Maßnahmen	Insgesamt	Eigentümer des Gebäudes										Ausländer als Allein- oder Miteigentümer	darunter: "EU-" Ausländer als Allein- oder Miteigentümer
		Inländer								Andere Eigentümer (z.B.: Vereine)			
		zusammen	Privatperson(en)	Bund	Land	Gemeinde	Andere öffentlich rechtl. Körperschaften	Gemeinnützige Bauvereinigung	Sonstige Unternehmen (z.B.: AG, Bank, GmbH)				
Insgesamt													
Wohnungen insgesamt	532.470	515.088	413.027	2.945	2.330	24.792	3.395	45.530	21.552	1.517	17.382	12.034	
Einbau eines Personenaufzuges	2.654	2.584	1.485	2	16	212	46	228	492	103	70	7	
Dachneudeckung	78.750	76.878	57.397	548	398	5.935	699	7.702	4.020	179	1.872	1.212	
Erneuerung d. Fenster im überwiegenden Teil des Gebäudes	98.350	95.297	68.042	822	341	7.783	548	12.045	5.451	265	3.053	1.709	
Anschluss an das Wasserleitungsnetz	17.446	17.165	16.262	6	30	248	69	187	355	8	281	178	
Anschluss an das Gasnetz	27.928	27.545	18.427	115	82	2.764	69	5.208	856	24	383	160	
Anschluss an das Kanalnetz	81.189	79.821	75.618	70	122	1.712	367	1.006	852	74	1.368	1.023	
Anschluss an das Fernwärmenetz	31.736	30.375	14.913	1.601	66	4.114	300	5.744	3.461	176	1.361	310	
Einbau einer neuen Zentralheizung für das ganze Gebäude	52.492	51.237	42.374	46	68	3.440	291	3.252	1.622	144	1.255	868	
Einbau "alternativer" Wärmebereitstellungssysteme	7.596	7.506	7.307	4	14	30	19	63	60	9	90	70	
Fassadenerneuerung ohne Wärmedämmung	44.418	43.313	36.281	64	190	2.794	434	1.902	1.489	159	1.105	574	
Fassadenerneuerung mit Wärmedämmung	52.630	51.133	31.733	632	328	6.096	378	8.540	3.269	157	1.497	908	
Andere Wärmeschutzmaßnahmen	18.043	17.710	9.734	38	112	1.556	51	3.442	2.754	23	333	276	
Erneuerung von Wasser- und Sanitärinstallationen	43.676	42.662	34.557	128	180	3.325	410	2.158	1.659	245	1.014	697	
Errichtung einer Hauskläranlage	2.190	2.148	2.043	5	2	24	16	30	16	12	42	27	
darunter Wohngebäude mit 1 und 2 Wohnungen													
Wohnungen insgesamt	284.821	279.711	273.708	537	480	786	930	1.046	1.905	319	5.110	3.771	
Einbau eines Personenaufzuges	201	201	194	-	-	-	3	-	4	-	-	-	
Dachneudeckung	39.091	38.639	37.785	22	46	101	109	160	391	25	452	321	
Erneuerung d. Fenster im überwiegenden Teil des Gebäudes	48.975	48.375	47.432	53	44	142	141	188	339	36	600	396	
Anschluss an das Wasserleitungsnetz	13.917	13.732	13.592	1	13	18	51	4	46	7	185	124	
Anschluss an das Gasnetz	12.629	12.500	12.250	22	10	19	27	129	39	4	129	89	
Anschluss an das Kanalnetz	68.828	67.870	67.116	38	80	153	205	34	198	46	958	709	
Anschluss an das Fernwärmenetz	4.978	4.933	4.208	229	6	57	35	76	317	5	45	24	
Einbau einer neuen Zentralheizung für das ganze Gebäude	32.872	32.352	31.831	17	32	90	103	117	132	30	520	351	
Einbau "alternativer" Wärmebereitstellungssysteme	6.608	6.532	6.498	-	14	1	10	1	6	2	76	57	
Fassadenerneuerung ohne Wärmedämmung	21.907	21.717	21.391	14	26	41	99	62	61	23	190	117	
Fassadenerneuerung mit Wärmedämmung	21.972	21.705	21.078	57	34	87	58	134	247	10	267	193	
Andere Wärmeschutzmaßnahmen	6.268	6.144	5.792	4	4	36	17	34	246	11	124	102	
Erneuerung von Wasser- und Sanitärinstallationen	22.055	21.651	21.243	10	31	74	70	64	123	36	404	265	
Errichtung einer Hauskläranlage	1.858	1.819	1.782	5	2	4	10	-	6	10	39	24	

Tabelle B4b: Wohnungen nach nachträglichen baulichen Maßnahmen, Eigentümer des Gebäudes, Staatsangehörigkeit

In den letzten 10 Jahren nachträglich durchgeführte bauliche Maßnahmen	Ins-gesamt	Eigentümer des Gebäudes										
		Inländer									Aus-länder als Allein- oder Miteigen-tümer	darunter: "EU-" Aus-länder als Allein- oder Miteigen-tümer
		zu-sammen	Privatper-son(en)	Bund	Land	Ge-meinde	Andere öffent-lich rechtl. Körper-schaften	Gemein-nützige Bauver-einigung	Son-stige Unter-nehmen (z.B.: AG, Bank, GmbH)	Andere Eigen-tümer (z.B.: Vereine)		

darunter Wohngebäude mit 3 und mehr Wohnungen

Wohnungen insgesamt	232.021	220.047	128.591	2.231	1.682	22.639	1.769	44.164	18.112	859	11.974	8.088
Einbau eines Personenaufzuges	2.065	1.999	1.127	-	15	174	14	228	418	23	66	3
Dachneudeckung	37.664	36.274	18.163	512	331	5.683	491	7.524	3.466	104	1.390	872
Erneuerung d. Fenster im überwiegenden Teil des Gebäudes	46.831	44.404	18.773	751	284	7.438	273	11.839	4.920	126	2.427	1.295
Anschluss an das Wasser-leitungsnetz	3.099	3.009	2.297	3	16	215	9	183	286	-	90	50
Anschluss an das Gasnetz	14.565	14.326	5.610	90	60	2.703	24	5.070	755	14	239	60
Anschluss an das Kanalnetz	10.307	9.929	6.898	21	30	1.352	103	966	552	7	378	295
Anschluss an das Fernwärmenetz	26.005	24.693	10.323	1.366	48	3.888	228	5.657	3.029	154	1.312	282
Einbau einer neuen Zentralheizung für das ganze Gebäude	18.181	17.465	9.461	20	30	3.257	115	3.134	1.377	71	716	503
Einbau "alternativer" Wärmebereitstellungssysteme	709	700	606	4	-	20	3	24	40	3	9	9
Fassadenerneuerung ohne Wärmedämmung	20.475	19.585	13.399	37	142	2.642	215	1.827	1.241	82	890	444
Fassadenerneuerung mit Wärmedämmung	29.638	28.410	9.904	567	286	5.909	267	8.402	2.953	122	1.228	714
Andere Wärmeschutzmaßnahmen	11.437	11.233	3.717	33	104	1.470	6	3.406	2.490	7	204	170
Erneuerung von Wasser- und Sanitär-installationen	19.711	19.128	11.879	112	143	3.156	231	2.092	1.395	120	583	413
Errichtung einer Hauskläranlage	256	256	194	-	-	20	6	30	6	-	-	-

darunter Nichtwohngebäude

Wohnungen insgesamt	14.329	14.034	10.448	176	115	1.097	523	54	1.397	224	295	173
Einbau eines Personenaufzuges	269	265	147	2	1	17	21	-	68	9	4	4
Dachneudeckung	1.878	1.849	1.425	14	18	132	55	17	161	27	29	19
Erneuerung d. Fenster im überwiegenden Teil des Gebäudes	2.365	2.339	1.797	17	7	180	87	17	189	45	26	18
Anschluss an das Wasser-leitungsnetz	424	418	369	2	-	15	8	-	23	1	6	4
Anschluss an das Gasnetz	704	690	544	3	11	42	18	9	58	5	14	11
Anschluss an das Kanalnetz	2.025	1.994	1.589	11	10	206	56	4	102	16	31	19
Anschluss an das Fernwärmenetz	631	627	381	6	4	79	25	11	115	6	4	4
Einbau einer neuen Zentralheizung für das ganze Gebäude	1.369	1.350	1.045	9	5	93	61	1	111	25	19	14
Einbau "alternativer" Wärmebereitstellungssysteme	238	233	201	-	-	8	6	-	14	4	5	4
Fassadenerneuerung ohne Wärmedämmung	1.940	1.916	1.476	13	21	110	76	13	185	22	24	13
Fassadenerneuerung mit Wärmedämmung	923	921	700	8	5	78	37	4	68	21	2	1
Andere Wärmeschutzmaßnahmen	293	288	216	1	4	32	10	2	18	5	5	4
Erneuerung von Wasser- und Sanitär-installationen	1.749	1.722	1.400	5	3	95	59	-	139	21	27	19
Errichtung einer Hauskläranlage	76	73	67	-	-	-	-	-	4	2	3	3

Tabelle B5a: Wohnungen nach Eigentümer des Gebäudes, Staatsangehörigkeit, Wohngebäude, Wohnsitzangabe, Zeitvergleich

Wohngebäude, Wohnsitzangabe	Wohnungen												
	Ins- gesamt	Eigentümer des Gebäudes										Aus- länder als Allein- oder Miteigen- tümer	darunter: "EU-" Aus- länder als Allein- oder Miteigen- tümer
		Inländer									Andere Eigen- tümer (z.B.: Vereine)		
		zu- sammen	Privat- person(en)	Bund	Land	Ge- meinde	Andere öffent- lich rechtl. Körper- schaften	Gemein- nützige Bauver- einigung	Son- stige Unter- nehmen (z.B.: AG, Bank, GmbH)				

2001

Insgesamt	532.470	515.088	413.027	2.945	2.330	24.792	3.395	45.530	21.552	1.517	17.382	12.034
mit HWS-Angabe	464.619	453.136	360.093	2.628	1.839	23.618	2.649	43.100	18.088	1.121	11.483	7.208
nur mit NWS-Angabe	22.227	19.472	17.026	108	246	197	293	631	827	144	2.755	2.403
ohne WS-Angabe	45.624	42.480	35.908	209	245	977	453	1.799	2.637	252	3.144	2.423

Wohngebäude m. Sitz eines landw.

Betriebes	49.137	48.924	48.579	18	24	72	135	24	50	22	213	130
mit HWS-Angabe	48.354	48.156	47.838	18	21	67	124	22	46	20	198	123
nur mit NWS-Angabe	172	165	157	-	1	-	3	-	3	1	7	4
ohne WS-Angabe	611	603	584	-	2	5	8	2	1	1	8	3

Wohngebäude mit 1 oder 2

Wohnungen	237.138	232.219	226.423	523	464	773	814	1.043	1.875	304	4.919	3.653
mit HWS-Angabe	205.317	202.245	197.510	426	385	691	620	991	1.441	181	3.072	2.102
nur mit NWS-Angabe	8.990	8.177	7.957	30	16	9	51	8	84	22	813	732
ohne WS-Angabe	22.831	21.797	20.956	67	63	73	143	44	350	101	1.034	819

Wohngebäude mit 3 bis 10

Wohnungen	119.338	116.389	67.257	1.353	622	12.257	1.240	23.383	9.742	535	2.949	1.909
mit HWS-Angabe	105.435	103.284	57.447	1.256	524	11.753	1.048	22.474	8.354	428	2.151	1.267
nur mit NWS-Angabe	5.010	4.585	3.841	35	42	80	66	210	271	40	425	383
ohne WS-Angabe	8.893	8.520	5.969	62	56	424	126	699	1.117	67	373	259

Wohngebäude mit 11 oder mehr

Wohnungen	113.620	104.608	61.169	896	1.076	10.619	701	21.033	8.694	420	9.012	6.176
mit HWS-Angabe	95.402	89.512	49.942	826	815	10.154	486	19.580	7.370	339	5.890	3.616
nur mit NWS-Angabe	7.204	5.727	4.515	28	168	77	133	408	347	51	1.477	1.258
ohne WS-Angabe	11.014	9.369	6.712	42	93	388	82	1.045	977	30	1.645	1.302

Wohngebäude mit zusätzl. anderer

Nutzung	3.058	2.984	2.018	16	59	333	112	23	383	40	74	29
mit HWS-Angabe	2.358	2.316	1.536	8	42	300	92	17	287	34	42	15
nur mit NWS-Angabe	241	235	155	2	7	12	10	-	44	5	6	4
ohne WS-Angabe	459	433	327	6	10	21	10	6	52	1	26	10

Nichtwohngebäude

mit HWS-Angabe	10.179	9.964	7.581	139	85	738	393	24	808	196	215	137
nur mit NWS-Angabe	7.753	7.623	5.820	94	52	653	279	16	590	119	130	85
ohne WS-Angabe	610	583	401	13	12	19	30	5	78	25	27	22
ohne WS-Angabe	1.816	1.758	1.360	32	21	66	84	3	140	52	58	30

1991

Insgesamt	469.527	458.426	363.503	3.717	2.669	23.687	3.742	50.610	10.498	-	11.101	-
mit HWS-Angabe	419.603	412.701	323.382	3.301	2.223	22.915	3.145	48.807	8.928	-	6.902	-
nur mit NWS-Angabe	17.214	16.336	14.196	115	250	135	243	817	580	-	878	-
ohne WS-Angabe	32.710	29.389	25.925	301	196	637	354	986	990	-	3.321	-

Tabelle B5b: Wohnungen nach Eigentümer des Gebäudes, Staatsangehörigkeit, Wohngebäude, Wohnsitzangabe, Bauperiode

Wohngebäude, Wohnsitzangabe	Wohnungen												
	Ins- gesamt	Eigentümer des Gebäudes										Aus- länder als Allein- oder Miteigen- tümer	darunter: "EU-" Aus- länder als Allein- oder Miteigen- tümer
		Inländer									Andere Eigen- tümer (z.B.: Vereine)		
		zu- sammen	Privat- person(en)	Bund	Land	Ge- meinde	Andere öffent- lich rechtl. Körper- schaften	Gemein- nützige Bauver- einigung	Son- stige Unter- nehmen (z.B.: AG, Bank, GmbH)				
1945 bis 1960													
Insgesamt	65.551	64.004	46.408	470	374	7.057	352	6.053	3.105	185	1.547	887	
mit HWS-Angabe	57.952	56.785	40.418	427	310	6.762	255	5.780	2.691	142	1.167	646	
nur mit NWS-Angabe	2.348	2.206	1.860	16	30	53	27	106	105	9	142	95	
ohne WS-Angabe	5.251	5.013	4.130	27	34	242	70	167	309	34	238	146	
Wohngebäude m. Sitz eines landw. Betriebes	4.413	4.395	4.338	2	2	26	18	-	5	4	18	13	
mit HWS-Angabe	4.332	4.315	4.260	2	2	25	17	-	5	4	17	12	
nur mit NWS-Angabe	24	24	23	-	-	-	1	-	-	-	-	-	
ohne WS-Angabe	57	56	55	-	-	1	-	-	-	-	1	1	
Wohngebäude mit 1 oder 2 Wohnungen	32.171	31.648	30.693	94	52	202	93	193	260	61	523	321	
mit HWS-Angabe	28.203	27.823	27.034	80	39	184	64	186	199	37	380	219	
nur mit NWS-Angabe	1.076	1.025	989	7	2	3	4	1	17	2	51	43	
ohne WS-Angabe	2.892	2.800	2.670	7	11	15	25	6	44	22	92	59	
Wohngebäude mit 3 bis 10 Wohnungen	15.238	14.894	5.718	222	143	3.295	163	3.359	1.951	43	344	227	
mit HWS-Angabe	13.725	13.458	4.817	209	124	3.191	121	3.256	1.701	39	267	175	
nur mit NWS-Angabe	535	509	369	5	11	21	10	37	55	1	26	19	
ohne WS-Angabe	978	927	532	8	8	83	32	66	195	3	51	33	
Wohngebäude mit 11 oder mehr Wohnungen	12.238	11.606	4.632	139	169	3.329	28	2.500	761	48	632	312	
mit HWS-Angabe	10.534	10.049	3.515	130	139	3.173	20	2.337	692	43	485	234	
nur mit NWS-Angabe	624	563	415	3	17	26	5	68	26	3	61	29	
ohne WS-Angabe	1.080	994	702	6	13	130	3	95	43	2	86	49	
Wohngebäude mit zusätzl. anderer Nutzung	331	325	204	4	-	58	3	-	51	5	6	-	
mit HWS-Angabe	268	263	157	-	-	57	3	-	41	5	5	-	
nur mit NWS-Angabe	17	17	14	-	-	1	-	-	2	-	-	-	
ohne WS-Angabe	46	45	33	4	-	-	-	-	8	-	1	-	
Nichtwohngebäude	1.160	1.136	823	9	8	147	47	1	77	24	24	14	
mit HWS-Angabe	890	877	635	6	6	132	30	1	53	14	13	6	
nur mit NWS-Angabe	72	68	50	1	-	2	7	-	5	3	4	4	
ohne WS-Angabe	198	191	138	2	2	13	10	-	19	7	7	4	
1961 bis 1980													
Insgesamt	181.074	172.711	142.311	772	932	7.654	1.003	15.059	4.666	314	8.363	6.294	
mit HWS-Angabe	159.386	154.377	126.215	698	711	7.409	776	14.197	4.151	220	5.009	3.335	
nur mit NWS-Angabe	8.249	6.563	5.799	31	124	55	123	240	150	41	1.686	1.535	
ohne WS-Angabe	13.439	11.771	10.297	43	97	190	104	622	365	53	1.668	1.424	
Wohngebäude m. Sitz eines landw. Betriebes	15.684	15.640	15.578	3	12	14	19	-	7	7	44	25	
mit HWS-Angabe	15.445	15.404	15.348	3	9	14	17	-	7	6	41	24	
nur mit NWS-Angabe	38	36	35	-	1	-	-	-	-	-	2	1	
ohne WS-Angabe	201	200	195	-	2	-	2	-	-	1	1	-	
Wohngebäude mit 1 oder 2 Wohnungen	81.765	80.180	79.356	53	97	162	190	12	232	78	1.585	1.292	
mit HWS-Angabe	72.498	71.635	70.979	39	88	151	151	9	172	46	863	641	
nur mit NWS-Angabe	3.030	2.653	2.611	2	1	-	15	1	14	9	377	352	
ohne WS-Angabe	6.237	5.892	5.766	12	8	11	24	2	46	23	345	299	
Wohngebäude mit 3 bis 10 Wohnungen	20.417	19.721	11.323	152	166	3.041	325	3.550	1.101	63	696	558	
mit HWS-Angabe	18.164	17.818	9.794	132	123	2.969	301	3.444	1.006	49	346	224	
nur mit NWS-Angabe	985	764	629	13	18	18	9	42	31	4	221	212	
ohne WS-Angabe	1.268	1.139	900	7	25	54	15	64	64	10	129	122	
Wohngebäude mit 11 oder mehr Wohnungen	59.746	53.777	33.548	520	613	4.131	382	11.477	3.006	100	5.969	4.379	
mit HWS-Angabe	50.501	46.776	28.047	495	466	4.003	243	10.728	2.722	72	3.725	2.423	
nur mit NWS-Angabe	3.992	2.914	2.396	12	95	28	92	193	77	21	1.078	964	
ohne WS-Angabe	5.253	4.087	3.105	13	52	100	47	556	207	7	1.166	992	
Wohngebäude mit zusätzl. anderer Nutzung	629	617	396	3	15	87	11	10	89	6	12	4	
mit HWS-Angabe	478	477	310	1	6	74	7	10	66	3	1	1	
nur mit NWS-Angabe	54	54	24	2	6	5	4	-	10	3	-	-	
ohne WS-Angabe	97	86	62	-	3	8	-	-	13	-	11	3	
Nichtwohngebäude	2.833	2.776	2.110	41	29	219	76	10	231	60	57	36	
mit HWS-Angabe	2.300	2.267	1.737	28	19	198	57	6	178	44	33	22	
nur mit NWS-Angabe	150	142	104	2	3	4	3	4	18	4	8	6	
ohne WS-Angabe	383	367	269	11	7	17	16	-	35	12	16	8	

Tabelle B5b: Wohnungen nach Eigentümer des Gebäudes, Staatsangehörigkeit, Wohngebäude, Wohnsitzangabe, Bauperiode

Wohngebäude, Wohnsitzangabe	Wohnungen												
	Ins- gesamt	Eigentümer des Gebäudes										Aus- länder als Allein- oder Miteigen- tümer	darunter: "EU-" Aus- länder als Allein- oder Miteigen- tümer
		Inländer								Son- stige Unter- nehmen (z.B.: AG, Bank, GmbH)	Andere Eigen- tümer (z.B.: Vereine)		
		zu- sammen	Privat- person(en)	Bund	Land	Ge- meinde	Andere öffent- lich rechtl. Körper- schaften	Gemein- nützige Bauver- einigung					
1981 bis 1990													
Insgesamt	67.868	65.909	57.576	119	318	1.918	75	4.146	1.683	74	1.959	1.436	
mit HWS-Angabe	61.963	60.666	52.895	103	240	1.858	64	4.008	1.450	48	1.297	852	
nur mit NWS-Angabe	2.228	1.908	1.695	3	38	8	5	49	98	12	320	298	
ohne WS-Angabe	3.677	3.335	2.986	13	40	52	6	89	135	14	342	286	
Wohngebäude m. Sitz eines landw. Betriebes	6.050	6.027	6.010	4	1	6	3	-	3	-	23	18	
mit HWS-Angabe	5.968	5.945	5.930	4	1	4	3	-	3	-	23	18	
nur mit NWS-Angabe	11	11	11	-	-	-	-	-	-	-	-	-	
ohne WS-Angabe	71	71	69	-	-	2	-	-	-	-	-	-	
Wohngebäude mit 1 oder 2 Wohnungen	36.351	35.615	35.294	15	93	37	37	22	104	13	736	605	
mit HWS-Angabe	33.108	32.650	32.364	11	92	33	32	22	90	6	458	351	
nur mit NWS-Angabe	1.179	1.050	1.041	-	-	-	3	-	4	2	129	121	
ohne WS-Angabe	2.064	1.915	1.889	4	1	4	2	-	10	5	149	133	
Wohngebäude mit 3 bis 10 Wohnungen	13.516	13.147	9.455	64	45	824	6	2.104	636	13	369	200	
mit HWS-Angabe	12.556	12.255	8.709	58	32	796	5	2.045	598	12	301	137	
nur mit NWS-Angabe	355	314	280	1	2	3	-	15	13	-	41	39	
ohne WS-Angabe	605	578	466	5	11	25	1	44	25	1	27	24	
Wohngebäude mit 11 oder mehr Wohnungen	10.592	9.792	5.829	12	170	958	-	2.019	788	16	800	592	
mit HWS-Angabe	9.232	8.742	5.083	12	108	939	-	1.940	650	10	490	331	
nur mit NWS-Angabe	613	466	320	-	36	4	-	34	66	6	147	135	
ohne WS-Angabe	747	584	426	-	26	15	-	45	72	-	163	126	
Wohngebäude mit zusätzl. anderer Nutzung	245	239	163	-	5	32	8	-	28	3	6	3	
mit HWS-Angabe	186	181	118	-	5	29	7	-	19	3	5	2	
nur mit NWS-Angabe	20	19	13	-	-	1	1	-	4	-	1	1	
ohne WS-Angabe	39	39	32	-	-	2	-	-	5	-	-	-	
Nichtwohngebäude	1.114	1.089	825	24	4	61	21	1	124	29	25	18	
mit HWS-Angabe	913	893	691	18	2	57	17	1	90	17	20	13	
nur mit NWS-Angabe	50	48	30	2	-	-	1	-	11	4	2	2	
ohne WS-Angabe	151	148	104	4	2	4	3	-	23	8	3	3	
1991 oder später bzw. nicht rekonstruierbar													
Insgesamt	76.201	74.126	57.527	181	195	1.972	107	11.736	2.253	155	2.075	1.484	
mit HWS-Angabe	68.014	66.530	50.861	170	163	1.878	86	11.386	1.875	111	1.484	1.005	
nur mit NWS-Angabe	2.243	1.980	1.747	4	23	20	2	83	92	9	263	213	
ohne WS-Angabe	5.944	5.616	4.919	7	9	74	19	267	286	35	328	266	
Wohngebäude m. Sitz eines landw. Betriebes	2.620	2.601	2.593	-	-	-	3	4	1	-	19	12	
mit HWS-Angabe	2.575	2.558	2.550	-	-	-	3	4	1	-	17	10	
nur mit NWS-Angabe	3	3	3	-	-	-	-	-	-	-	-	-	
ohne WS-Angabe	42	40	40	-	-	-	-	-	-	-	2	2	
Wohngebäude mit 1 oder 2 Wohnungen	38.194	37.244	36.174	10	114	63	35	596	218	34	950	738	
mit HWS-Angabe	33.894	33.229	32.291	7	112	55	24	568	156	16	665	484	
nur mit NWS-Angabe	887	772	762	-	-	-	1	3	5	1	115	104	
ohne WS-Angabe	3.413	3.243	3.121	3	2	8	10	25	57	17	170	150	
Wohngebäude mit 3 bis 10 Wohnungen	23.824	23.436	12.818	135	36	1.319	29	8.082	954	63	388	255	
mit HWS-Angabe	22.066	21.749	11.522	134	30	1.274	27	7.883	834	45	317	201	
nur mit NWS-Angabe	617	575	502	-	5	9	-	33	21	5	42	36	
ohne WS-Angabe	1.141	1.112	794	1	1	36	2	166	99	13	29	18	
Wohngebäude mit 11 oder mehr Wohnungen	10.378	9.686	5.100	26	38	478	28	3.047	941	28	692	457	
mit HWS-Angabe	8.687	8.215	3.946	25	20	449	24	2.928	795	28	472	299	
nur mit NWS-Angabe	639	536	418	1	17	8	-	47	45	-	103	70	
ohne WS-Angabe	1.052	935	736	-	1	21	4	72	101	-	117	88	
Wohngebäude mit zusätzl. anderer Nutzung	282	278	175	-	3	35	3	5	46	11	4	4	
mit HWS-Angabe	189	189	111	-	-	35	3	2	28	10	-	-	
nur mit NWS-Angabe	28	28	22	-	-	-	-	-	5	1	-	-	
ohne WS-Angabe	65	61	42	-	3	-	-	3	13	-	4	4	
Nichtwohngebäude	903	881	667	10	4	77	9	2	93	19	22	18	
mit HWS-Angabe	603	590	441	4	1	65	5	1	61	12	13	11	
nur mit NWS-Angabe	69	66	40	3	1	3	1	-	16	2	3	3	
ohne WS-Angabe	231	225	186	3	2	9	3	1	16	5	6	4	

Tabelle B6a: Wohnungen nach Art des (Wohn-)Gebäudes, Lage, Größe, Ausstattungskategorie, Bauperiode

Lage der Wohnung, Größe, Ausstattungskategorie, Bauperiode	Wohnungen					
	Insgesamt	Wohngebäude ...				Nichtwohn- gebäude
		mit 1 oder 2 Wohnungen	mit 3 bis 10 Wohnungen	mit 11 oder mehr Wohnungen	für Gemeinschaften	
Insgesamt	532.470	284.821	119.201	112.820	1.299	14.329
im Keller (Souterrain)	4.000	2.464	997	447	3	89
im Erdgeschoß	321.559	250.758	42.048	23.249	447	5.057
im Zwischengeschoß (Hochparterre, Mezzanin)	4622	1330	1706	1481	21	84
im ausgebauten Dachgeschoß	13.564	5.796	4.666	2.167	28	907
im 1.Stock	96.140	23.605	41.359	24.577	361	6.238
im 2. bis 4. Stock	78.092	868	28.301	46.585	415	1.923
im 5. bis 9. Stock	12.565	-	103	12.410	23	29
im 10. Stock oder höher	1.928	-	21	1.904	1	2
Wohnraumanzahl						
1	22.604	3.711	6.075	11.118	467	1.233
2	56.660	11.822	19.192	23.187	359	2.100
3	115.578	39.007	37.726	35.403	163	3.279
4	132.935	61.639	36.846	31.049	96	3.305
5	94.739	68.412	14.608	9.522	55	2.142
6	58.040	51.741	3.215	1.901	64	1.119
7	28.014	26.059	953	429	19	554
8	12.735	12.070	301	100	12	252
9	5.972	5.647	121	47	6	151
10 und mehr	5.193	4.713	164	64	58	194
Nutzfläche						
unter 35	19.261	4.427	5.426	8.056	329	1.023
35 bis unter 45	33.351	6.553	11.118	14.137	306	1.237
45 bis unter 60	68.466	16.294	25.651	24.547	193	1.781
60 bis unter 90	179.586	67.102	56.976	50.751	227	4.530
90 bis unter 110	78.186	51.463	13.043	11.418	89	2.173
110 bis unter 130	57.603	49.835	3.716	2.661	48	1.343
130 bis unter 150	44.586	41.264	1.689	729	16	888
150 oder mehr	51.431	47.883	1.582	521	91	1.354
Ausstattungskategorie						
A	458.820	248.334	98.745	98.462	1.143	12.136
B	48.628	24.069	13.661	9.836	21	1.041
C	6.543	3.830	1.415	978	17	303
D	18.479	8.588	5.380	3.544	118	849
Bauperiode						
vor 1919	101.160	49.045	30.341	16.231	137	5.406
1919 bis 1944	40.616	19.285	15.893	4.395	66	977
1945 bis 1960	65.551	36.427	15.244	12.148	141	1.591
1961 bis 1980	181.074	97.055	20.507	59.439	469	3.604
1981 bis 1990	67.868	42.281	13.499	10.513	124	1.451
1991 oder später bzw. nicht rekonstruierbar	76.201	40.728	23.717	10.094	362	1.300

Tabelle B6b: Wohnungen (Hauptwohnsitz) nach Art des (Wohn-)Gebäudes, Größe, Bauperiode, Ausstattungskategorie

Lage der Wohnung	Wohnungen (Hauptwohnsitze)					
	Insgesamt	Wohngebäude ...				Nichtwohngebäude
		mit 1 oder 2 Wohnungen	mit 3 bis 10 Wohnungen	mit 11 oder mehr Wohnungen	für Gemeinschaften	
Insgesamt						
Insgesamt	464.619	252.424	105.499	94.846	870	10.980
Wohnraumanzahl						
1	14.197	1.952	4.328	6.859	326	732
2	43.399	7.806	15.559	18.366	264	1.404
3	97.242	30.947	33.417	30.371	106	2.401
4	118.510	53.592	34.063	28.142	70	2.643
5	87.403	63.025	13.748	8.800	34	1.796
6	54.599	48.859	2.986	1.733	37	984
7	26.627	24.844	883	388	13	499
8	12.154	11.557	271	90	6	230
9	5.679	5.397	105	39	1	137
10 und mehr	4.809	4.445	139	58	13	154
Bauperiode						
vor 1919	82.293	40.750	24.655	12.732	73	4.083
1919 bis 1944	35.011	16.305	14.279	3.686	43	698
1945 bis 1960	57.952	32.402	13.729	10.478	92	1.251
1961 bis 1980	159.386	87.594	18.272	50.288	321	2.911
1981 bis 1990	61.963	38.975	12.551	9.215	51	1.171
1991 oder später bzw. nicht rekonstruierbar	68.014	36.398	22.013	8.447	290	866
Nutzfläche						
unter 35	12.518	2.483	4.015	5.193	192	635
35 bis unter 45	24.251	4.237	8.723	10.293	249	749
45 bis unter 60	57.110	11.762	22.800	21.072	178	1.298
60 bis unter 90	155.987	56.234	51.762	44.449	129	3.413
90 bis unter 110	70.712	46.556	11.962	10.372	48	1.774
110 bis unter 130	53.412	46.620	3.293	2.347	32	1.120
130 bis unter 150	42.060	39.089	1.517	656	9	789
150 oder mehr	48.569	45.443	1.427	464	33	1.202
darunter Kategorie A						
Insgesamt	412.138	229.790	88.458	83.268	787	9.835
Wohnraumanzahl						
1	10.250	1.001	2.880	5.536	271	562
2	32.700	5.132	11.667	14.486	251	1.164
3	79.448	24.326	26.768	26.185	100	2.069
4	107.011	47.764	30.327	26.437	62	2.421
5	82.444	59.492	12.786	8.445	33	1.688
6	52.418	47.060	2.742	1.640	37	939
7	25.816	24.137	814	368	13	484
8	11.842	11.278	247	84	6	227
9	5.540	5.268	100	36	1	135
10 und mehr	4.669	4.332	127	51	13	146
Bauperiode						
vor 1919	61.721	31.125	17.971	9.145	60	3.420
1919 bis 1944	27.188	13.361	10.615	2.598	38	576
1945 bis 1960	47.474	28.463	10.172	7.664	59	1.116
1961 bis 1980	149.005	83.703	15.812	46.424	293	2.773
1981 bis 1990	60.336	37.948	12.145	9.068	50	1.125
1991 oder später bzw. nicht rekonstruierbar	66.414	35.190	21.743	8.369	287	825
Nutzfläche						
unter 35	7.728	1.156	2.263	3.735	136	438
35 bis unter 45	17.128	2.510	5.886	7.878	241	613
45 bis unter 60	44.480	8.125	17.802	17.290	170	1.093
60 bis unter 90	137.680	47.633	45.752	41.126	119	3.050
90 bis unter 110	66.093	43.343	11.053	9.999	48	1.650
110 bis unter 130	51.009	44.702	3.003	2.211	31	1.062
130 bis unter 150	40.769	37.995	1.391	612	9	762
150 oder mehr	47.251	44.326	1.308	417	33	1.167

Tabelle B6b: Wohnungen (Hauptwohnsitze) nach Art des (Wohn-)Gebäudes, Größe, Bauperiode, Ausstattungskategorie

Lage der Wohnung	Wohnungen (Hauptwohnsitze)					Nichtwohn- gebäude
	Insgesamt	Wohngebäude ...				
		mit 1 oder 2 Wohnungen	mit 3 bis 10 Wohnungen	mit 11 oder mehr Wohnungen	für Gemeinschaften	

darunter Kategorie B

Insgesamt	36.563	15.526	11.997	8.426	12	602
Wohnraumanzahl						
1	1.500	334	491	634	1	40
2	6.226	1.371	2.160	2.591	3	101
3	12.770	4.102	5.139	3.337	4	188
4	8.933	4.191	3.134	1.462	3	143
5	3.979	2.826	788	294	1	70
6	1.904	1.591	199	78	-	36
7	721	634	54	20	-	13
8	287	258	20	6	-	3
9	124	116	5	1	-	2
10 und mehr	119	103	7	3	-	6
Bauperiode						
vor 1919	11.369	6.068	3.394	1.584	4	319
1919 bis 1944	5.362	1.991	2.731	578	-	62
1945 bis 1960	8.372	2.747	3.108	2.428	4	85
1961 bis 1980	8.934	2.937	2.226	3.684	-	87
1981 bis 1990	1.359	857	358	118	1	25
1991 oder später bzw. nicht rekonstruierbar	1.167	926	180	34	3	24
Nutzfläche						
unter 35	1.499	418	484	558	1	38
35 bis unter 45	3.819	798	1.519	1.436	1	65
45 bis unter 60	9.076	2.064	3.804	3.099	4	105
60 bis unter 90	14.196	6.116	5.009	2.845	5	221
90 bis unter 110	3.677	2.562	739	296	-	80
110 bis unter 130	1.986	1.603	229	114	1	39
130 bis unter 150	1.122	951	108	39	-	24
150 oder mehr	1.188	1.014	105	39	-	30

darunter Kategorie D

Insgesamt	12.173	5.019	4.076	2.547	67	464
Wohnraumanzahl						
1	2.056	446	856	590	51	113
2	3.480	896	1.414	1.041	10	119
3	3.681	1.781	1.123	653	2	122
4	1.922	1.177	481	194	4	66
5	722	495	143	52	-	32
6	195	135	40	11	-	9
7	68	55	11	-	-	2
8	20	16	4	-	-	-
9	12	10	-	2	-	-
10 und mehr	17	8	4	4	-	1
Bauperiode						
vor 1919	7.818	2.819	2.904	1.792	9	294
1919 bis 1944	1.646	580	620	388	4	54
1945 bis 1960	1.186	697	250	166	29	44
1961 bis 1980	980	591	183	139	25	42
1981 bis 1990	188	110	38	25	-	15
1991 oder später bzw. nicht rekonstruierbar	355	222	81	37	-	15
Nutzfläche						
unter 35	2.746	654	1.128	773	52	139
35 bis unter 45	2.527	642	1.021	800	7	57
45 bis unter 60	2.614	1.094	912	516	4	88
60 bis unter 90	3.038	1.731	807	373	4	123
90 bis unter 110	706	470	138	61	-	37
110 bis unter 130	304	228	47	15	-	14
130 bis unter 150	132	115	13	2	-	2
150 oder mehr	106	85	10	7	-	4

Tabelle B7: Wohnungen (Hauptwohnsitze) und Bewohner nach Wohnraumanzahl und Ausstattungskategorie der Wohnung

Wohnungsausstattung	Wohnungen (Hauptwohnsitze)							
	Insgesamt		Wohnraumanzahl					
			1 oder 2		3 bis 5		6 oder mehr	
	Wohnungen	Bewohner	Wohnungen	Bewohner	Wohnungen	Bewohner	Wohnungen	Bewohner
Insgesamt								
Insgesamt	464.619	1.163.879	57.596	80.797	303.155	712.928	103.868	370.154
Küche, Kochnische								
Küche, Wohnküche >4m ²	408.890	1.060.722	26.155	35.798	280.740	660.796	101.995	364.128
Küche <4m ²	30.377	59.549	15.282	23.198	13.761	32.234	1.334	4.117
Kochnische	25.352	43.608	16.159	21.801	8.654	19.898	539	1.909
Sonstige Ausstattung								
Badezimmer, Duschecke	454.318	1.147.723	52.898	74.807	297.774	703.325	103.646	369.591
WC innerhalb der Wohnung	452.446	1.142.805	52.060	73.376	296.830	700.265	103.556	369.164
Zentralheizung	418.211	1.073.225	45.626	63.944	272.100	649.640	100.485	359.641
Wasseranschluss	463.666	1.162.564	57.052	80.130	302.767	712.321	103.847	370.113
Ausstattungskategorie								
Zentralheizung u. Ä., Bad oder Dusche, WC ('A')	412.138	1.062.610	42.950	60.464	268.903	643.176	100.285	358.970
Bad oder Dusche, WC ('B')	36.563	74.299	7.726	11.142	25.682	53.252	3.155	9.905
WC und Wasserentnahme in der Wohnung ('C')	3.745	5.896	1.384	1.770	2.245	3.837	116	289
kein WC oder keine Wasserinstallation in der Wohnung ('D')	12.173	21.074	5.536	7.421	6.325	12.663	312	990
darunter Wohnungen (Hauptwohnsitze) in Wohngebäuden mit 1 oder 2 Wohnungen								
Insgesamt	252.424	734.815	9.758	15.171	147.564	376.201	95.102	343.443
Küche, Kochnische								
Küche, Wohnküche >4m ²	238.176	701.261	5.407	8.128	139.238	354.853	93.531	338.280
Küche <4m ²	8.988	21.575	2.390	4.156	5.499	13.946	1.099	3.473
Kochnische	5.260	11.979	1.961	2.887	2.827	7.402	472	1.690
Sonstige Ausstattung								
Badezimmer, Duschecke	246.944	725.306	8.091	12.981	143.937	369.371	94.916	342.954
WC innerhalb der Wohnung	247.405	725.112	8.416	13.332	144.111	369.063	94.878	342.717
Zentralheizung	232.085	690.806	6.735	10.946	133.137	345.600	92.213	334.260
Wasseranschluss	251.759	733.859	9.441	14.761	147.230	375.681	95.088	343.417
Ausstattungskategorie								
Zentralheizung u. Ä., Bad oder Dusche, WC ('A')	229.790	686.179	6.133	10.131	131.582	342.288	92.075	333.760
Bad oder Dusche, WC ('B')	15.526	35.402	1.705	2.451	11.119	24.255	2.702	8.696
WC und Wasserentnahme in der Wohnung ('C')	2.089	3.531	578	750	1.410	2.520	101	261
kein WC oder keine Wasserinstallation in der Wohnung ('D')	5.019	9.703	1.342	1.839	3.453	7.138	224	726
darunter Wohnungen (Hauptwohnsitze) in Gebäuden mit 3 und mehr Wohnungen								
Insgesamt	200.345	400.365	45.112	61.702	148.541	319.293	6.692	19.370
Küche, Kochnische								
Küche, Wohnküche >4m ²	161.527	335.793	19.734	26.211	135.312	290.738	6.481	18.844
Küche <4m ²	20.060	35.244	12.191	17.929	7.696	16.890	173	425
Kochnische	18.758	29.328	13.187	17.562	5.533	11.665	38	101
Sonstige Ausstattung								
Badezimmer, Duschecke	195.856	394.164	42.295	58.156	146.902	316.700	6.659	19.308
WC innerhalb der Wohnung	193.722	389.854	41.211	56.511	145.895	314.196	6.616	19.147
Zentralheizung	175.128	355.324	36.426	49.453	132.441	287.642	6.261	18.229
Wasseranschluss	200.105	400.066	44.923	61.488	148.496	319.220	6.686	19.358
Ausstattungskategorie								
Zentralheizung u. Ä., Bad oder Dusche, WC ('A')	171.726	349.952	34.569	47.063	130.948	284.801	6.209	18.088
Bad oder Dusche, WC ('B')	20.423	37.662	5.876	8.474	14.154	28.155	393	1.033
WC und Wasserentnahme in der Wohnung ('C')	1.573	2.240	766	974	793	1.240	14	26
kein WC oder keine Wasserinstallation in der Wohnung ('D')	6.623	10.511	3.901	5.191	2.646	5.097	76	223

Tabelle B8: Wohnungen (Hauptwohnsitze) nach Art des (Wohn-)Gebäudes, Rechtsgrund für die Wohnungsbenützung, Eigentümer des Gebäudes, Ausstattungskategorie

Rechtsgrund, Eigentümer des Gebäudes	Wohnungen (Hauptwohnsitze)					
	Insgesamt	Wohngebäude ...				Nichtwohn- gebäude
		mit 1 oder 2 Wohnungen	mit 3 bis 10 Wohnungen	mit 11 oder mehr Wohnungen	für Gemeinschaften	

	Insgesamt					
Insgesamt	464.619	252.424	105.499	94.846	870	10.980
Eigenbenützung durch den Gebäudeeigentümer	213.794	203.665	5.354	621	55	4.099
Eigenbenützung durch den Wohnungseigentümer (Eigentumswohnung)	58.470	3.977	23.169	30.993	1	330
Hauptmiete (auch Genossenschaftswohnung)	147.814	15.423	70.022	57.207	671	4.491
Mietverhältnis befristet	20.939	4.994	7.749	7.166	90	940
Mietverhältnis unbefristet	126.875	10.429	62.273	50.041	581	3.551
Eigentümer des Gebäudes						
Privatperson(en)	63.491	12.271	27.883	20.617	116	2.604
Mietverhältnis befristet	18.013	4.675	6.553	6.101	31	653
Mietverhältnis unbefristet	45.478	7.596	21.330	14.516	85	1.951
Bund	2.251	357	1.090	747	-	57
Mietverhältnis befristet	81	24	24	19	-	14
Mietverhältnis unbefristet	2.170	333	1.066	728	-	43
Land	1.106	50	339	642	18	57
Mietverhältnis befristet	74	11	21	24	4	14
Mietverhältnis unbefristet	1.032	39	318	618	14	43
Gemeinde	22.555	601	11.448	9.546	181	779
Mietverhältnis befristet	520	51	193	187	1	88
Mietverhältnis unbefristet	22.035	550	11.255	9.359	180	691
Gemeinnützige Bauvereinigung	39.351	897	20.410	17.791	214	39
Mietverhältnis befristet	908	29	439	392	46	2
Mietverhältnis unbefristet	38.443	868	19.971	17.399	168	37
Sonstige juristische Person	19.060	1.247	8.852	7.864	142	955
Mietverhältnis befristet	1.343	204	519	443	8	169
Mietverhältnis unbefristet	17.717	1.043	8.333	7.421	134	786
Dienst- oder Naturalwohnung	8.742	1.587	2.802	3.431	67	855
Sonstiges Rechtsverhältnis	35.799	27.772	4.152	2.594	76	1.205

	darunter Ausstattungskategorie A					
Insgesamt	412.138	229.790	88.458	83.268	787	9.835
Eigenbenützung durch den Gebäudeeigentümer	198.743	189.461	4.785	536	52	3.909
Eigenbenützung durch den Wohnungseigentümer (Eigentumswohnung)	55.934	3.763	22.072	29.785	1	313
Hauptmiete (auch Genossenschaftswohnung)	119.327	11.611	55.795	47.568	597	3.756
Mietverhältnis befristet	17.863	4.075	6.525	6.358	85	820
Mietverhältnis unbefristet	101.464	7.536	49.270	41.210	512	2.936
Eigentümer des Gebäudes						
Privatperson(en)	50.906	9.285	22.075	17.280	102	2.164
Mietverhältnis befristet	15.485	3.842	5.583	5.456	30	574
Mietverhältnis unbefristet	35.421	5.443	16.492	11.824	72	1.590
Bund	1.895	271	914	666	-	44
Mietverhältnis befristet	58	12	18	17	-	11
Mietverhältnis unbefristet	1.837	259	896	649	-	33
Land	929	29	242	594	17	47
Mietverhältnis befristet	64	7	17	24	3	13
Mietverhältnis unbefristet	865	22	225	570	14	34
Gemeinde	17.122	370	8.713	7.199	163	677
Mietverhältnis befristet	391	38	141	136	1	75
Mietverhältnis unbefristet	16.731	332	8.572	7.063	162	602
Gemeinnützige Bauvereinigung	33.840	823	17.426	15.357	207	27
Mietverhältnis befristet	809	27	390	345	46	1
Mietverhältnis unbefristet	33.031	796	17.036	15.012	161	26
Sonstige juristische Person	14.635	833	6.425	6.472	108	797
Mietverhältnis befristet	1.056	149	376	380	5	146
Mietverhältnis unbefristet	13.579	684	6.049	6.092	103	651
Dienst- oder Naturalwohnung	7.626	1.271	2.381	3.119	64	791
Sonstiges Rechtsverhältnis	30.508	23.684	3.425	2.260	73	1.066

Tabelle B8: Wohnungen (Hauptwohnsitze) nach Art des (Wohn-)Gebäudes, Rechtsgrund für die Wohnungsbenützung, Eigentümer des Gebäudes, Ausstattungskategorie

Rechtsgrund, Eigentümer des Gebäudes	Wohnungen (Hauptwohnsitze)					
	Insgesamt	Wohngebäude ...				Nichtwohn- gebäude
		mit 1 oder 2 Wohnungen	mit 3 bis 10 Wohnungen	mit 11 oder mehr Wohnungen	für Gemeinschaften	

darunter Ausstattungskategorie B

Insgesamt	36.563	15.526	11.997	8.426	12	602
Eigenbenützung durch den Gebäudeeigentümer	10.695	10.200	323	49	2	121
Eigenbenützung durch den Wohnungseigentümer (Eigentumswohnung)	2.269	152	1.000	1.106	-	11
Hauptmiete (auch Genossenschaftswohnung)	19.835	2.664	10.012	6.773	9	377
Mietverhältnis befristet	2.122	754	787	520	1	60
Mietverhältnis unbefristet	17.713	1.910	9.225	6.253	8	317
Eigentümer des Gebäudes						
Privatperson(en)	7.541	2.139	3.287	1.891	3	221
Mietverhältnis befristet	1.768	692	614	421	-	41
Mietverhältnis unbefristet	5.773	1.447	2.673	1.470	3	180
Bund	228	51	123	46	-	8
Mietverhältnis befristet	14	7	4	1	-	2
Mietverhältnis unbefristet	214	44	119	45	-	6
Land	137	16	70	45	1	5
Mietverhältnis befristet	7	3	2	-	1	1
Mietverhältnis unbefristet	130	13	68	45	-	4
Gemeinde	4.429	139	2.254	1.981	2	53
Mietverhältnis befristet	81	8	36	31	-	6
Mietverhältnis unbefristet	4.348	131	2.218	1.950	2	47
Gemeinnützige Bauvereinigung	4.661	46	2.526	2.078	1	10
Mietverhältnis befristet	70	2	34	34	-	-
Mietverhältnis unbefristet	4.591	44	2.492	2.044	1	10
Sonstige juristische Person	2.839	273	1.752	732	2	80
Mietverhältnis befristet	182	42	97	33	-	10
Mietverhältnis unbefristet	2.657	231	1.655	699	2	70
Dienst- oder Naturalwohnung	817	231	295	265	-	26
Sonstiges Rechtsverhältnis	2.947	2.279	367	233	1	67

darunter Ausstattungskategorie D

Insgesamt	12.173	5.019	4.076	2.547	67	464
Eigenbenützung durch den Gebäudeeigentümer	3.251	2.954	209	31	1	56
Eigenbenützung durch den Wohnungseigentümer (Eigentumswohnung)	176	41	60	69	-	6
Hauptmiete (auch Genossenschaftswohnung)	6.865	772	3.406	2.320	62	305
Mietverhältnis befristet	860	119	416	266	4	55
Mietverhältnis unbefristet	6.005	653	2.990	2.054	58	250
Eigentümer des Gebäudes						
Privatperson(en)	4.248	628	2.149	1.265	11	195
Mietverhältnis befristet	698	107	344	211	1	35
Mietverhältnis unbefristet	3.550	521	1.805	1.054	10	160
Bund	92	14	45	30	-	3
Mietverhältnis befristet	7	4	1	1	-	1
Mietverhältnis unbefristet	85	10	44	29	-	2
Land	30	1	23	3	-	3
Mietverhältnis befristet	2	-	2	-	-	-
Mietverhältnis unbefristet	28	1	21	3	-	3
Gemeinde	621	51	310	203	15	42
Mietverhältnis befristet	42	2	15	18	-	7
Mietverhältnis unbefristet	579	49	295	185	15	35
Gemeinnützige Bauvereinigung	605	14	333	250	6	2
Mietverhältnis befristet	24	-	12	11	-	1
Mietverhältnis unbefristet	581	14	321	239	6	1
Sonstige juristische Person	1.269	64	546	569	30	60
Mietverhältnis befristet	87	6	42	25	3	11
Mietverhältnis unbefristet	1.182	58	504	544	27	49
Dienst- oder Naturalwohnung	225	58	96	35	3	33
Sonstiges Rechtsverhältnis	1.656	1.194	305	92	1	64

Tab B9a: Wohnungen nach Eigentumswohnungsanteil, Anzahl der vom Wohnungseigentümer genutzten Eigentumswohnungen, Wohnungsanzahl im Gebäude

Anzahl der vom Wohnungseigentümer genutzten Eigentumswohnungen im Gebäude	Insgesamt		Reines Eigentumswohnungsgebäude (ab 3 Wohnungen)		Reines Eigentumswohnungsgebäude mit Dienstwohnung (ab 3 Wohnungen)		Eigentumswohnungsmischgebäude (ab 3 Wohnungen)		Mehrwohnungsgeb. ohne Eigentumswhngn (ab 3 Wohnungen)		Gebäude mit weniger als 3 Wohnungen	
	Ins-gesamt	darunter Hauptwohnsitze	Ins-gesamt	darunter Hauptwohnsitze	Ins-gesamt	darunter Hauptwohnsitze	Ins-gesamt	darunter Hauptwohnsitze	Ins-gesamt	darunter Hauptwohnsitze	Ins-gesamt	darunter Hauptwohnsitze
Insgesamt												
Insgesamt	532.470	464.619	20.918	18.487	2.811	2.517	75.963	62.301	137.778	121.137	295.000	260.177
Keine	428.592	377.617	1.005	934	3	3	391	359	137.778	121.137	289.415	255.184
1	13.899	12.039	150	135	-	-	8.820	7.470	-	-	4.929	4.434
2	5.573	4.607	140	118	82	73	4.695	3.857	-	-	656	559
3-5	17.744	15.395	4.827	4.449	779	736	12.138	10.210	-	-	-	-
6-10	29.744	25.606	10.227	9.269	1.000	945	18.517	15.392	-	-	-	-
11-20	21.784	17.919	3.678	3.053	792	730	17.314	14.136	-	-	-	-
21 und mehr	15.134	11.436	891	529	155	30	14.088	10.877	-	-	-	-
darunter in Gebäuden mit 3 bis 5 Wohnungen												
Insgesamt	43.454	37.519	3.979	3.654	328	298	4.682	4.094	34.465	29.473	-	-
Keine	34.834	29.787	209	169	3	3	157	142	34.465	29.473	-	-
1	2.101	1.802	65	58	-	-	2.036	1.744	-	-	-	-
2	1.313	1.145	83	75	72	63	1.158	1.007	-	-	-	-
3-5	5.206	4.785	3.622	3.352	253	232	1.331	1.201	-	-	-	-
darunter in Gebäuden mit 6 bis 10 Wohnungen												
Insgesamt	80.396	71.521	10.188	9.364	1.413	1.351	17.556	15.153	51.239	45.653	-	-
Keine	51.860	46.241	423	406	-	-	198	182	51.239	45.653	-	-
1	3.106	2.621	43	41	-	-	3.063	2.580	-	-	-	-
2	1.813	1.488	34	29	10	10	1.769	1.449	-	-	-	-
3-5	8.493	7.511	1.064	982	526	504	6.903	6.025	-	-	-	-
6-10	15.124	13.660	8.624	7.906	877	837	5.623	4.917	-	-	-	-
darunter in Gebäuden mit 11 bis 20 Wohnungen												
Insgesamt	70.686	61.299	5.696	4.790	894	822	27.818	23.239	36.278	32.448	-	-
Keine	36.594	32.749	280	266	-	-	36	35	36.278	32.448	-	-
1	2.753	2.364	42	36	-	-	2.711	2.328	-	-	-	-
2	1.227	1.019	23	14	-	-	1.204	1.005	-	-	-	-
3-5	3.253	2.525	141	115	-	-	3.112	2.410	-	-	-	-
6-10	13.343	11.094	1.603	1.363	123	108	11.617	9.623	-	-	-	-
11-20	13.516	11.548	3.607	2.996	771	714	9.138	7.838	-	-	-	-
darunter in Gebäuden mit 21 oder mehr Wohnungen												
Insgesamt	42.934	34.103	1.055	679	176	46	25.907	19.815	15.796	13.563	-	-
Keine	15.889	13.656	93	93	-	-	-	-	15.796	13.563	-	-
1	1.010	818	-	-	-	-	1.010	818	-	-	-	-
2	564	396	-	-	-	-	564	396	-	-	-	-
3-5	792	574	-	-	-	-	792	574	-	-	-	-
6-10	1.277	852	-	-	-	-	1.277	852	-	-	-	-
11-20	8.268	6.371	71	57	21	16	8.176	6.298	-	-	-	-
21 und mehr	15.134	11.436	891	529	155	30	14.088	10.877	-	-	-	-

Tab B9b: Wohnungen nach Eigentumswohnungsanteil, Rechtsgrund für die Wohnungsbenützung, Wohnungsanzahl im Gebäude

Rechtsgrund für die Wohnungsbenützung	Insgesamt		Reines Eigentumswohnungsgebäude (ab 3 Wohnungen)		Reines Eigentumswohnungsgebäude mit Dienstwohnung (ab 3 Wohnungen)		Eigentumswohnungsmischgebäude (ab 3 Wohnungen)		Mehrwohnungsgeb. ohne Eigentumswhgn (ab 3 Wohnungen)		Gebäude mit weniger als 3 Wohnungen	
	Ins-gesamt	darunter Haupt-wohnsitze	Ins-gesamt	darunter Haupt-wohnsitze	Ins-gesamt	darunter Haupt-wohnsitze	Ins-gesamt	darunter Haupt-wohnsitze	Ins-gesamt	darunter Haupt-wohnsitze	Ins-gesamt	darunter Haupt-wohnsitze
Insgesamt												
Insgesamt	532.470	464.619	20.918	18.487	2.811	2.517	75.963	62.301	137.778	121.137	295.000	260.177
Hauptmiete	168.564	147.814	1.792	1.608	17	16	24.115	19.431	122.079	109.253	20.561	17.506
befristet	28.058	20.939	411	351	4	3	8.592	6.049	12.216	9.087	6.835	5.449
unbefristet	140.506	126.875	1.381	1.257	13	13	15.523	13.382	109.863	100.166	13.726	12.057
Eigenbenützung durch												
GebEigentümer	243.330	213.794	220	151	2	1	1.284	989	6.757	5.144	235.067	207.509
WhgEigentümer	68.208	58.470	18.197	16.093	2.433	2.163	42.902	36.077	-	-	4.676	4.137
Dienst/NatW	10.757	8.742	490	452	354	333	3.486	2.980	3.567	2.668	2.860	2.309
SonstRechts	41.611	35.799	219	183	5	4	4.176	2.824	5.375	4.072	31.836	28.716
darunter in Gebäuden mit 3 bis 5 Wohnungen												
Insgesamt	43.454	37.519	3.979	3.654	328	298	4.682	4.094	34.465	29.473	-	-
Hauptmiete	26.729	23.514	171	154	-	-	1.657	1.444	24.901	21.916	-	-
befristet	4.392	3.449	44	35	-	-	427	334	3.921	3.080	-	-
unbefristet	22.337	20.065	127	119	-	-	1.230	1.110	20.980	18.836	-	-
Eigenbenützung durch												
GebEigentümer	5.738	4.500	123	92	1	1	467	399	5.147	4.008	-	-
WhgEigentümer	5.994	5.473	3.621	3.353	242	221	2.131	1.899	-	-	-	-
Dienst/NatW	1.308	1.040	24	23	84	75	123	107	1.077	835	-	-
SonstRechts	3.685	2.992	40	32	1	1	304	245	3.340	2.714	-	-
darunter in Gebäuden mit 6 bis 10 Wohnungen												
Insgesamt	80.396	71.521	10.188	9.364	1.413	1.351	17.556	15.153	51.239	45.653	-	-
Hauptmiete	54.730	49.089	729	685	12	11	6.185	5.287	47.804	43.106	-	-
befristet	6.355	4.832	140	128	2	1	1.800	1.382	4.413	3.321	-	-
unbefristet	48.375	44.257	589	557	10	10	4.385	3.905	43.391	39.785	-	-
Eigenbenützung durch												
GebEigentümer	1.611	1.164	55	41	1	-	395	290	1.160	833	-	-
WhgEigentümer	19.755	17.867	9.112	8.372	1.204	1.150	9.439	8.345	-	-	-	-
Dienst/NatW	2.270	1.943	221	209	195	189	705	626	1.149	919	-	-
SonstRechts	2.030	1.458	71	57	1	1	832	605	1.126	795	-	-
darunter in Gebäuden mit 11 bis 20 Wohnungen												
Insgesamt	70.686	61.299	5.696	4.790	894	822	27.818	23.239	36.278	32.448	-	-
Hauptmiete	44.330	39.195	727	621	5	5	8.856	7.240	34.742	31.329	-	-
befristet	6.037	4.361	199	168	2	2	3.001	2.137	2.835	2.054	-	-
unbefristet	38.293	34.834	528	453	3	3	5.855	5.103	31.907	29.275	-	-
Eigenbenützung durch												
GebEigentümer	673	443	38	16	-	-	273	182	362	245	-	-
WhgEigentümer	21.410	18.325	4.620	3.879	817	749	15.973	13.697	-	-	-	-
Dienst/NatW	2.133	1.850	217	192	69	66	1.269	1.132	578	460	-	-
SonstRechts	2.140	1.486	94	82	3	2	1.447	988	596	414	-	-
darunter in Gebäuden mit 21 oder mehr Wohnungen												
Insgesamt	42.934	34.103	1.055	679	176	46	25.907	19.815	15.796	13.563	-	-
Hauptmiete	22.214	18.510	165	148	-	-	7.417	5.460	14.632	12.902	-	-
befristet	4.439	2.848	28	20	-	-	3.364	2.196	1.047	632	-	-
unbefristet	17.775	15.662	137	128	-	-	4.053	3.264	13.585	12.270	-	-
Eigenbenützung durch												
GebEigentümer	241	178	4	2	-	-	149	118	88	58	-	-
WhgEigentümer	16.373	12.668	844	489	170	43	15.359	12.136	-	-	-	-
Dienst/NatW	2.186	1.600	28	28	6	3	1.389	1.115	763	454	-	-
SonstRechts	1.920	1.147	14	12	-	-	1.593	986	313	149	-	-

Tabelle B10: Wohnungen (Hauptwohnsitze) nach Wohnraumanzahl, angegebener Personenanzahl, Wohngebäude, Rechtsgrund für die Wohnungsbenützung

In der Wohnung angegebene Personenanzahl	Wohnungen (Hauptwohnsitze)								
	Insgesamt	Wohnraumanzahl							
		1	2	3	4	5	6	7	8 oder mehr
Insgesamt									
Insgesamt	464.619	14.197	43.399	97.242	118.510	87.403	54.599	26.627	22.642
mit ... Personen									
1	140.927	11.810	29.507	44.474	31.392	13.836	6.093	2.301	1.514
2	129.879	1.798	9.897	32.957	40.441	24.033	12.779	4.861	3.113
3	83.001	356	2.580	12.161	25.572	20.884	12.243	5.382	3.823
4	67.836	163	999	5.706	15.668	19.978	13.820	6.577	4.925
5	25.399	48	308	1.381	3.910	6.014	6.107	3.881	3.750
6	10.851	9	76	411	1.081	1.852	2.385	2.233	2.804
7	4.370	9	21	98	312	559	808	957	1.606
8 und mehr	2.356	4	11	54	134	247	364	435	1.107
Wohngebäude mit Sitz eines landw. Betriebes									
Insgesamt	48.354	417	1.298	4.684	8.840	9.851	8.747	6.504	8.013
mit ... Personen									
1	5.594	288	719	1.516	1.456	822	393	212	188
2	9.138	80	353	1.772	2.710	1.915	1.187	615	506
3	8.566	21	111	764	2.031	2.228	1.607	952	852
4	8.597	12	59	379	1.521	2.293	1.936	1.187	1.210
5	6.920	10	35	153	695	1.490	1.733	1.332	1.472
6	5.177	3	11	68	281	730	1.149	1.225	1.710
7	2.738	3	6	18	104	255	505	649	1.198
8 und mehr	1.624	-	4	14	42	118	237	332	877
Wohngebäude mit 1 oder 2 Wohnungen									
Insgesamt	205.317	1.642	6.703	26.561	45.041	53.356	40.202	18.378	13.434
mit ... Personen									
1	44.539	1.255	4.238	11.455	11.469	8.476	4.697	1.807	1.142
2	58.851	255	1.659	9.371	15.774	15.417	10.161	3.831	2.383
3	42.780	67	515	3.369	9.785	12.852	9.381	4.080	2.731
4	39.689	45	199	1.794	6.150	12.450	10.598	4.983	3.470
5	13.442	16	67	425	1.415	3.097	3.910	2.385	2.127
6	4.326	1	17	112	339	803	1.101	923	1.030
7	1.190	2	7	24	76	180	253	278	370
8 und mehr	500	1	1	11	33	81	101	91	181
Wohngebäude mit 3 bis 10 Wohnungen									
Insgesamt	105.435	4.427	15.627	33.435	34.019	13.657	2.936	862	472
mit ... Personen									
1	43.179	3.721	10.848	16.025	9.486	2.381	495	146	77
2	30.622	535	3.460	10.814	11.247	3.511	730	223	102
3	17.015	111	848	4.175	7.530	3.384	681	181	105
4	11.067	49	365	1.892	4.464	3.274	721	205	97
5	2.643	9	83	393	965	830	237	68	58
6	647	1	18	103	237	190	52	28	18
7	183	1	4	22	57	67	14	8	10
8 und mehr	79	-	1	11	33	20	6	3	5
Wohngebäude mit 11 oder mehr Wohnungen									
Insgesamt	95.402	7.125	18.561	30.420	28.154	8.808	1.754	390	190
mit ... Personen									
1	44.241	6.098	12.968	14.511	8.322	1.844	378	67	53
2	28.887	829	4.120	10.430	10.049	2.809	505	101	44
3	12.948	140	1.007	3.521	5.721	2.045	386	89	39
4	6.944	44	333	1.450	3.119	1.553	323	90	32
5	1.752	12	102	365	693	429	108	29	14
6	450	1	27	108	181	83	38	8	4
7	131	1	4	27	49	34	10	3	3
8 und mehr	49	-	-	8	20	11	6	3	1

Tabelle B10: Wohnungen (Hauptwohnsitze) nach Wohnraumanzahl, angegebener Personenanzahl, Wohngebäude, Rechtsgrund für die Wohnungsbenützung

In der Wohnung angegebene Personenanzahl	Wohnungen (Hauptwohnsitze)								
	Insgesamt	Wohnraumanzahl							
		1	2	3	4	5	6	7	8 oder mehr

Wohngebäude mit zusätzlicher anderer Nutzung

Insgesamt	2.358	253	489	647	549	244	101	44	31
mit ... Personen									
1	1.134	205	320	330	171	74	20	11	3
2	617	35	115	175	176	65	30	12	9
3	294	6	36	80	101	35	24	5	7
4	221	4	12	50	69	49	22	11	4
5	69	-	6	10	27	15	3	3	5
6	15	2	-	2	4	2	2	2	1
7	4	-	-	-	1	2	-	-	1
8 und mehr	4	1	-	-	-	2	-	-	1

Nichtwohngebäude

Insgesamt	7.753	333	721	1.495	1.907	1.487	859	449	502
mit ... Personen									
1	2.240	243	414	637	488	239	110	58	51
2	1.764	64	190	395	485	316	166	79	69
3	1.398	11	63	252	404	340	164	75	89
4	1.318	9	31	141	345	359	220	101	112
5	573	1	15	35	115	153	116	64	74
6	236	1	3	18	39	44	43	47	41
7	124	2	-	7	25	21	26	19	24
8 und mehr	100	2	5	10	6	15	14	6	42

Eigenbenützung durch den Gebäudeeigentümer

Insgesamt	213.794	836	3.867	20.362	42.738	55.954	45.543	23.739	20.755
mit ... Personen									
1	33.887	572	2.178	7.719	9.182	7.293	4.122	1.722	1.099
2	56.023	164	1.093	7.564	14.933	15.167	10.322	4.112	2.668
3	45.512	47	348	2.943	9.728	13.744	10.387	4.810	3.505
4	44.086	32	168	1.526	6.355	13.421	11.989	6.016	4.579
5	19.207	11	56	422	1.777	4.292	5.455	3.632	3.562
6	9.164	4	13	134	540	1.431	2.195	2.128	2.719
7	3.834	5	7	33	160	416	747	910	1.556
8 und mehr	2.081	1	4	21	63	190	326	409	1.067

Eigenbenützung durch den Wohnungseigentümer

Insgesamt	58.470	1.027	4.377	14.457	23.717	11.304	2.473	684	431
mit ... Personen									
1	21.089	878	3.140	7.634	6.994	1.955	364	74	50
2	17.902	120	992	4.708	8.118	3.143	595	147	79
3	10.429	24	193	1.429	5.111	2.841	588	151	92
4	7.255	3	35	575	2.974	2.694	662	195	117
5	1.435	2	13	95	429	553	211	77	55
6	283	-	3	14	74	97	41	32	22
7	56	-	1	-	13	17	9	4	12
8 und mehr	21	-	-	2	4	4	3	4	4

Hauptmiete (auch Genossenschaftswohnung)

Insgesamt	147.814	10.220	29.983	50.244	39.428	13.045	3.317	994	583
mit ... Personen									
1	66.172	8.648	20.700	22.917	10.557	2.431	619	173	127
2	42.937	1.235	6.677	16.869	13.400	3.568	844	233	111
3	21.152	220	1.696	6.498	8.601	3.086	746	209	96
4	12.292	91	656	2.948	4.926	2.694	665	208	104
5	3.637	19	197	720	1.390	874	281	86	70
6	1.075	3	45	217	379	248	105	47	31
7	352	2	10	51	114	99	31	25	20
8 und mehr	197	2	2	24	61	45	26	13	24

Tabelle B10: Wohnungen (Hauptwohnsitze) nach Wohnraumanzahl, angegebener Personenanzahl, Wohngebäude, Rechtsgrund für die Wohnungsbenützung

In der Wohnung angegebene Personenanzahl	Wohnungen (Hauptwohnsitze)								
	Insgesamt	Wohnraumanzahl							
		1	2	3	4	5	6	7	8 oder mehr

Mietverhältnis befristet

Insgesamt	20.939	2.471	4.650	6.320	4.380	1.968	728	256	166
mit ... Personen									
1	9.539	2.030	3.054	2.736	1.178	350	122	42	27
2	5.253	334	1.029	1.990	1.224	462	146	54	14
3	2.883	66	324	838	966	449	159	52	29
4	2.075	32	157	541	638	457	164	51	35
5	753	7	71	142	244	157	84	24	24
6	274	1	14	55	79	56	37	16	16
7	102	-	-	15	38	20	8	11	10
8 und mehr	60	1	1	3	13	17	8	6	11

Mietverhältnis unbefristet

Insgesamt	126.875	7.749	25.333	43.924	35.048	11.077	2.589	738	417
mit ... Personen									
1	56.633	6.618	17.646	20.181	9.379	2.081	497	131	100
2	37.684	901	5.648	14.879	12.176	3.106	698	179	97
3	18.269	154	1.372	5.660	7.635	2.637	587	157	67
4	10.217	59	499	2.407	4.288	2.237	501	157	69
5	2.884	12	126	578	1.146	717	197	62	46
6	801	2	31	162	300	192	68	31	15
7	250	2	10	36	76	79	23	14	10
8 und mehr	137	1	1	21	48	28	18	7	13

Dienst- und Naturalwohnungen

Insgesamt	8.742	443	1.126	2.334	2.749	1.355	457	147	131
mit ... Personen									
1	3.417	369	700	1.080	837	290	83	32	26
2	2.424	58	276	724	851	339	108	39	29
3	1.457	4	98	310	595	298	108	25	19
4	1.068	11	42	174	359	319	108	33	22
5	256	1	6	32	81	75	30	13	18
6	77	-	3	10	21	20	10	3	10
7	25	-	-	2	4	10	6	-	3
8 und mehr	18	-	1	2	1	4	4	2	4

Sonstiges Rechtsverhältnis

Insgesamt	35.799	1.671	4.046	9.845	9.878	5.745	2.809	1.063	742
mit ... Personen									
1	16.362	1.343	2.789	5.124	3.822	1.867	905	300	212
2	10.593	221	859	3.092	3.139	1.816	910	330	226
3	4.451	61	245	981	1.537	915	414	187	111
4	3.135	26	98	483	1.054	850	396	125	103
5	864	15	36	112	233	220	130	73	45
6	252	2	12	36	67	56	34	23	22
7	103	2	3	12	21	17	15	18	15
8 und mehr	39	1	4	5	5	4	5	7	8

Tabelle B11: Wohnungen (Hauptwohnsitze) nach Wohnraumanzahl, Wohnräumen pro Bewohner, Nutzfläche pro Bewohner, angegebener Personenanzahl, Eigentümer des Gebäudes

In der Wohnung angegebene Personenanzahl	Wohnungen (Hauptwohnsitze)											
	Insgesamt			Wohnraumanzahl								
				1 oder 2			3 bis 5			6 oder mehr		
	Wohnungen	Wohnräume pro Bewohner	Nutzfläche pro Bewohner in m ²	Wohnungen	Wohnräume pro Bewohner	Nutzfläche pro Bewohner in m ²	Wohnungen	Wohnräume pro Bewohner	Nutzfläche pro Bewohner in m ²	Wohnungen	Wohnräume pro Bewohner	Nutzfläche pro Bewohner in m ²
Insgesamt												
Insgesamt	464.619	1,7	37,6	57.596	1,2	31,9	303.155	1,7	36,4	103.868	1,9	41,1
mit ... Personen												
1	140.927	3,3	69,6	41.317	1,7	42,8	89.702	3,7	74,8	9.908	6,7	134,9
2	129.879	2,1	44,3	11.695	0,9	24,4	97.431	2,0	41,6	20.753	3,3	68,2
3	83.001	1,6	34,4	2.936	0,6	17,3	58.617	1,4	30,6	21.448	2,2	47,3
4	67.836	1,3	28,9	1.162	0,5	13,4	41.352	1,1	24,6	25.322	1,7	36,6
5	25.399	1,2	25,9	356	0,4	10,9	11.305	0,9	20,3	13.738	1,4	30,9
6	10.851	1,1	24,3	85	0,3	9,7	3.344	0,7	17,4	7.422	1,2	27,5
7	4.370	1,0	22,8	30	0,2	8,3	969	0,6	15,3	3.371	1,1	25,1
8 oder mehr	2.356	0,9	19,9	15	0,2	5,7	435	0,5	12,4	1.906	0,9	21,7
Privatperson/en												
Insgesamt	370.876	1,8	38,6	36.121	1,2	31,7	233.817	1,7	37,6	100.938	1,9	41,1
mit ... Personen												
1	102.482	3,5	74,6	25.857	1,7	42,7	67.205	3,7	78,4	9.420	6,7	135,1
2	101.013	2,2	47,4	7.226	0,9	24,5	73.755	2,0	43,9	20.032	3,3	68,5
3	68.336	1,6	36,4	1.877	0,6	17,5	45.658	1,4	32,1	20.801	2,2	47,5
4	59.268	1,3	30,1	800	0,5	13,6	33.777	1,1	25,6	24.691	1,7	36,8
5	23.117	1,2	26,8	260	0,4	10,9	9.374	0,9	21,1	13.483	1,4	31,0
6	10.253	1,1	24,8	63	0,3	10,1	2.870	0,7	18,0	7.320	1,2	27,6
7	4.162	1,0	23,2	25	0,2	8,4	813	0,6	15,9	3.324	1,1	25,1
8 oder mehr	2.245	0,9	20,2	13	0,2	6,0	365	0,5	13,0	1.867	0,9	21,7
Gebietskörperschaft												
Insgesamt	28.085	1,6	31,6	8.323	1,3	31,9	19.123	1,6	31,1	639	2,1	38,7
mit ... Personen												
1	12.620	2,6	52,8	6.060	1,8	42,0	6.441	3,4	61,6	119	6,6	124,5
2	8.349	1,6	31,8	1.692	0,9	23,7	6.525	1,8	33,4	132	3,2	55,6
3	4.013	1,2	23,9	397	0,6	16,6	3.479	1,2	24,2	137	2,1	37,9
4	2.256	1,0	19,7	128	0,5	13,0	1.979	1,0	19,4	149	1,6	29,2
5	611	0,8	16,7	34	0,4	11,0	519	0,8	16,1	58	1,3	25,5
6	162	0,8	15,1	7	0,3	8,8	127	0,7	13,9	28	1,2	22,0
7	49	0,7	14,6	4	0,3	7,9	34	0,6	12,9	11	1,0	22,6
8 oder mehr	25	0,5	10,8	1	0,1	4,3	19	0,5	9,5	5	1,0	18,4
Gemeinnützige Bauvereinigung												
Insgesamt	43.179	1,6	31,5	8.341	1,3	33,0	33.929	1,6	31,2	909	2,1	34,0
mit ... Personen												
1	16.311	2,9	56,7	5.883	1,8	44,1	10.307	3,4	63,3	121	6,6	108,6
2	13.895	1,7	33,5	1.859	1,0	24,8	11.805	1,8	34,5	231	3,2	53,2
3	7.400	1,3	24,7	426	0,6	17,5	6.741	1,3	24,9	233	2,1	32,9
4	4.155	1,0	19,8	127	0,5	13,4	3.827	1,0	19,7	201	1,6	25,8
5	1.050	0,9	16,5	39	0,4	10,5	933	0,8	16,4	78	1,3	21,0
6	250	0,7	14,2	7	0,3	9,5	214	0,7	14,0	29	1,1	17,2
7	80	0,7	12,9	-	-	-	69	0,6	12,6	11	0,9	15,3
8 oder mehr	38	0,5	9,7	-	-	-	33	0,5	9,6	5	0,7	10,3
Sonstige juristische Person												
Insgesamt	22.479	1,7	34,9	4.811	1,3	31,8	16.286	1,7	34,1	1.382	2,2	46,3
mit ... Personen												
1	9.514	2,9	60,6	3.517	1,7	42,5	5.749	3,5	68,0	248	6,8	144,9
2	6.622	1,8	36,7	918	0,9	23,9	5.346	1,9	36,7	358	3,3	69,0
3	3.252	1,3	27,3	236	0,6	16,9	2.739	1,3	26,4	277	2,2	44,6
4	2.157	1,1	22,4	107	0,5	12,8	1.769	1,0	21,1	281	1,7	34,6
5	621	0,9	19,1	23	0,4	10,4	479	0,8	17,3	119	1,4	28,2
6	186	0,8	16,8	8	0,3	7,8	133	0,7	14,2	45	1,2	26,2
7	79	0,7	16,2	1	0,1	6,4	53	0,6	12,1	25	1,1	25,4
8 oder mehr	48	0,7	16,9	1	0,2	4,1	18	0,4	9,0	29	0,9	22,3

Tabelle B12: Wohnungen (Hauptwohnsitze) nach Wohnraumanzahl, Wohnräumen pro Bewohner, Nutzfläche pro Bewohner, Ausstattungskategorie, Wohngebäude

Ausstattungskategorie	Wohnungen (Hauptwohnsitze)											
	Insgesamt			Wohnraumanzahl								
				1 oder 2			3 bis 5			6 oder mehr		
	Wohnungen	Wohnräume pro Bewohner	Nutzfläche pro Bewohner in m ²	Wohnungen	Wohnräume pro Bewohner	Nutzfläche pro Bewohner in m ²	Wohnungen	Wohnräume pro Bewohner	Nutzfläche pro Bewohner in m ²	Wohnungen	Wohnräume pro Bewohner	Nutzfläche pro Bewohner in m ²
Insgesamt												
Insgesamt	464.619	1,7	37,6	57.596	1,2	31,9	303.155	1,7	36,4	103.868	1,9	41,1
Zentralheizung u. Ä., Bad oder Dusche, WC (A)	412.138	1,7	37,8	42.950	1,3	32,9	268.903	1,7	36,5	100.285	1,9	41,1
Bad oder Dusche, WC (B)	36.563	1,7	35,4	7.726	1,3	30,9	25.682	1,8	35,0	3.155	2,1	42,5
WC und Wasserentnahme in der Wohnung (C)	3.745	1,9	36,2	1.384	1,3	30,0	2.245	2,1	38,2	116	2,6	46,7
kein WC oder keine Wasserinstallation in der Wohnung (D)	12.173	1,6	31,1	5.536	1,2	26,5	6.325	1,8	33,3	312	2,1	38,2
Wohngebäude mit Sitz eines landw. Betriebes												
Insgesamt	48.354	1,5	34,1	1.715	1,0	26,8	23.375	1,4	33,3	23.264	1,6	34,9
Zentralheizung u. Ä., Bad oder Dusche, WC (A)	42.554	1,5	34,1	1.106	1,0	26,2	19.274	1,4	33,2	22.174	1,5	34,8
Bad oder Dusche, WC (B)	3.571	1,6	34,8	207	1,1	28,9	2.413	1,5	34,0	951	1,7	36,6
WC und Wasserentnahme in der Wohnung (C)	355	1,7	35,2	78	1,2	27,6	251	1,7	36,2	26	2,1	38,1
kein WC oder keine Wasserinstallation in der Wohnung (D)	1.874	1,5	32,4	324	1,2	27,7	1.437	1,6	33,1	113	1,8	32,8
Wohngebäude mit 1 oder 2 Wohnungen												
Insgesamt	205.317	1,9	41,0	8.345	1,2	32,0	124.958	1,7	39,2	72.014	2,1	43,8
Zentralheizung u. Ä., Bad oder Dusche, WC (A)	188.316	1,8	41,2	5.260	1,2	32,6	112.994	1,7	39,3	70.062	2,1	43,8
Bad oder Dusche, WC (B)	12.046	1,9	39,2	1.523	1,3	33,3	8.760	1,9	38,1	1.763	2,4	45,9
WC und Wasserentnahme in der Wohnung (C)	1.745	2,0	37,2	506	1,3	30,5	1.163	2,1	38,6	76	2,7	47,1
kein WC oder keine Wasserinstallation in der Wohnung (D)	3.210	1,8	33,8	1.056	1,2	27,5	2.041	1,9	35,3	113	2,4	43,5
Wohngebäude mit 3 bis 10 Wohnungen												
Insgesamt	105.435	1,7	33,8	20.054	1,3	32,2	81.111	1,7	33,5	4.270	2,2	42,3
Zentralheizung u. Ä., Bad oder Dusche, WC (A)	88.388	1,7	34,0	14.714	1,3	33,4	69.745	1,7	33,5	3.929	2,2	42,2
Bad oder Dusche, WC (B)	11.992	1,7	33,3	2.649	1,3	30,4	9.068	1,8	33,4	275	2,4	45,6
WC und Wasserentnahme in der Wohnung (C)	968	1,9	36,0	419	1,4	30,2	540	2,2	39,0	9	3,4	62,0
kein WC oder keine Wasserinstallation in der Wohnung (D)	4.087	1,6	29,8	2.272	1,2	26,3	1.758	1,8	32,7	57	2,1	35,0
Wohngebäude mit 11 oder mehr Wohnungen												
Insgesamt	95.402	1,7	35,2	25.686	1,3	32,4	67.382	1,8	35,5	2.334	2,3	43,2
Zentralheizung u. Ä., Bad oder Dusche, WC (A)	83.777	1,7	35,6	20.437	1,3	33,4	61.135	1,8	35,8	2.205	2,3	42,5
Bad oder Dusche, WC (B)	8.428	1,6	32,4	3.226	1,2	30,3	5.094	1,7	32,8	108	2,7	53,5
WC und Wasserentnahme in der Wohnung (C)	608	1,7	33,5	350	1,3	29,4	254	2,0	37,2	4	4,0	84,5
kein WC oder keine Wasserinstallation in der Wohnung (D)	2.589	1,4	28,0	1.673	1,2	26,0	899	1,7	29,6	17	3,7	77,7

Tabelle B12: Wohnungen (Hauptwohnsitze) nach Wohnraumanzahl, Wohnräumen pro Bewohner, Nutzfläche pro Bewohner, Ausstattungskategorie, Wohngebäude

Ausstattungskategorie	Wohnungen (Hauptwohnsitze)											
	Insgesamt			Wohnraumanzahl								
				1 oder 2			3 bis 5			6 oder mehr		
	Wohnungen	Wohnräume pro Bewohner	Nutzfläche pro Bewohner in m ²	Wohnungen	Wohnräume pro Bewohner	Nutzfläche pro Bewohner in m ²	Wohnungen	Wohnräume pro Bewohner	Nutzfläche pro Bewohner in m ²	Wohnungen	Wohnräume pro Bewohner	Nutzfläche pro Bewohner in m ²

Wohngebäude mit zusätzlicher anderer Nutzung

Insgesamt	2.358	1,7	37,7	742	1,2	29,2	1.440	1,7	37,5	176	2,4	56,9
Zentralheizung u. Ä., Bad oder Dusche, WC ('A')	2.018	1,7	37,9	602	1,1	29,6	1.253	1,7	37,6	163	2,4	55,5
Bad oder Dusche, WC ('B')	161	1,7	38,0	37	1,4	31,1	113	1,7	35,1	11	3,1	80,3
WC und Wasserentnahme in der Wohnung ('C')	12	2,6	65,0	7	1,3	35,0	4	4,0	90,0	1	5,0	135,0
kein WC oder keine Wasserinstallation in der Wohnung ('D')	167	1,6	32,1	96	1,2	25,4	70	2,0	39,0	1	2,0	36,7

Nichtwohngebäude

Insgesamt	7.753	1,6	36,3	1.054	1,0	27,9	4.889	1,5	34,6	1.810	1,9	41,7
Zentralheizung u. Ä., Bad oder Dusche, WC ('A')	7.085	1,6	36,3	831	1,0	28,3	4.502	1,5	34,4	1.752	1,9	41,7
Bad oder Dusche, WC ('B')	365	1,8	38,1	84	1,1	27,8	234	1,8	38,9	47	2,2	44,4
WC und Wasserentnahme in der Wohnung ('C')	57	1,8	36,0	24	1,4	31,3	33	1,9	38,1	-	-	-
kein WC oder keine Wasserinstallation in der Wohnung ('D')	246	1,6	31,6	115	1,0	23,9	120	1,9	36,2	11	1,9	37,0

Tabelle B13a: Wohnungen (Hauptwohnsitze) und Nutzfläche nach Art des (Wohn-)Gebäudes, Heizungsart, Energieträger

Brennstoff/ Energeträger	Wohnungen (Hauptwohnsitze)											
	Insgesamt		Wohngebäude								Nicht- wohngebäude	
			mit 1 oder 2 Wohnungen		mit 3 bis 10 Wohnungen		mit 11 oder mehr Wohnungen		Wohngebäude für Gemeinschaften			
	Woh- nungen	Nutz- fläche in 1000 m ²	Woh- nungen	Nutz- fläche in 1000 m ²	Woh- nungen	Nutz- fläche in 1000 m ²	Woh- nungen	Nutz- fläche in 1000 m ²	Woh- nungen	Nutz- fläche in 1000 m ²	Woh- nungen	Nutz- fläche in 1000 m ²
	Insgesamt											
Insgesamt	464.619	43.710,8	252.424	28.868,0	105.499	7.432,4	94.846	6.360,1	870	49,3	10.980	1.001,0
Heizöl	160.139	16.379,6	106.182	12.503,3	28.140	2.006,6	20.359	1.362,5	235	14,2	5.223	493,0
Holz	87.898	9.471,1	76.733	8.705,5	7.550	508,7	2.433	148,8	23	2,1	1.159	106,1
Hackschnitzel, Säge- späne, Pellets, Stroh	10.510	1.233,7	7.130	986,4	1.884	131,6	1.054	70,5	8	0,8	434	44,4
Kohle, Koks, Briketts	20.715	1.801,3	13.689	1.373,7	4.270	266,2	2.495	140,5	8	0,5	253	20,4
Elektrischer Strom	44.785	3.438,2	9.699	1.018,1	14.690	1.036,9	19.490	1.310,5	25	1,5	881	71,2
Gas	76.726	6.523,7	27.279	3.002,1	28.390	2.057,2	18.998	1.292,6	247	12,3	1.812	159,4
Alternative Wärme- bereitstellungssysteme	2.075	266,7	1.886	251,5	113	8,6	28	1,5	-	-	48	5,1
Sonstiger Brennstoff	4.650	333,9	650	65,6	1.649	112,7	2.254	147,7	4	0,3	93	7,7
Fernwärme	57.121	4.262,5	9.176	961,7	18.813	1.303,8	27.735	1.885,6	320	17,6	1.077	93,8
	Fernwärme											
Insgesamt	57.121	4.262,5	9.176	961,7	18.813	1.303,8	27.735	1.885,6	320	17,6	1.077	93,8
	Blockheizung											
Insgesamt	13.317	1.124,9	3.307	387,0	4.309	308,8	5.173	387,5	122	4,7	406	36,8
Heizöl	3.933	322,8	658	70,4	1.020	78,3	2.145	165,1	6	0,2	104	8,9
Holz	647	68,6	434	52,5	164	11,9	25	1,8	-	-	24	2,4
Hackschnitzel, Säge- späne, Pellets, Stroh	4.299	389,9	1.662	205,6	1.460	99,9	978	65,6	6	0,5	193	18,3
Kohle, Koks, Briketts	148	13,1	98	9,6	41	2,9	4	0,1	-	-	5	0,4
Gas	4.040	305,1	359	37,7	1.597	113,7	1.898	143,1	110	4,0	76	6,6
Alternative Wärme- bereitstellungssysteme	93	10,1	74	8,7	16	1,2	-	-	-	-	3	0,2
Sonstiger Brennstoff	157	15,3	22	2,5	11	0,9	123	11,9	-	-	1	0,0
	Hauszentralheizung											
Insgesamt	264.435	28.655,7	201.366	24.038,1	34.580	2.502,0	21.373	1.447,4	347	21,8	6.769	646,5
Heizöl	133.825	14.461,0	100.488	11.971,4	17.509	1.281,3	11.104	760,9	207	13,0	4.517	434,3
Holz	57.546	7.028,4	55.869	6.881,9	1.080	86,8	10	0,5	14	1,2	573	58,0
Hackschnitzel, Säge- späne, Pellets, Stroh	6.211	843,8	5.468	780,9	424	31,7	76	4,9	2	0,2	241	26,1
Kohle, Koks, Briketts	11.124	1.177,0	10.738	1.146,3	284	21,7	5	0,3	-	-	97	8,7
Elektrischer Strom	3.866	402,2	2.860	326,4	504	38,0	377	25,7	2	0,1	123	11,9
Gas	49.764	4.473,9	24.030	2.676,5	14.669	1.034,3	9.772	653,5	122	7,2	1.171	102,4
Alternative Wärme- bereitstellungssysteme	1.982	256,6	1.812	242,8	97	7,4	28	1,5	-	-	45	4,8
Sonstiger Brennstoff	117	12,9	101	12,0	13	0,7	1	0,1	-	-	2	0,2
	Wohnungszentralheizung (Etagenheizung)											
Insgesamt	81.136	6.334,0	17.610	1.777,6	31.926	2.358,0	29.678	2.031,3	64	4,3	1.858	162,9
Heizöl	10.638	864,5	2.833	296,7	4.339	327,0	3.102	208,3	14	0,7	350	31,7
Holz	6.904	618,1	4.455	441,0	1.596	114,1	649	43,3	7	0,7	197	19,1
Kohle, Koks, Briketts	2.838	211,3	922	79,8	1.193	85,1	678	42,1	3	0,2	42	4,1
Elektrischer Strom	36.187	2.761,7	6.211	641,3	12.525	904,9	16.763	1.160,4	22	1,4	666	53,8
Gas	20.296	1.579,5	2.691	270,0	10.694	818,7	6.384	443,0	14	1,0	513	46,8
Sonstiger Brennstoff	4.273	299,0	498	48,7	1.579	108,3	2.102	134,2	4	0,3	90	7,5
	Einzelofen											
Insgesamt	48.610	3.333,7	20.965	1.703,7	15.871	959,8	10.887	608,3	17	0,9	870	60,9
Heizöl	11.743	731,3	2.203	164,8	5.272	320,0	4.008	228,1	8	0,4	252	18,0
Holz	22.801	1.756,0	15.975	1.330,2	4.710	295,9	1.749	103,2	2	0,1	365	26,6
Kohle, Koks, Briketts	6.605	400,1	1.931	138,0	2.752	156,5	1.808	98,0	5	0,3	109	7,2
Elektrischer Strom	4.732	274,3	628	50,4	1.661	94,0	2.350	124,4	1	0,0	92	5,5
Gas	2.626	165,3	199	17,9	1.430	90,6	944	53,0	1	0,1	52	3,7
Sonstiger Brennstoff	103	6,7	29	2,4	46	2,8	28	1,5	-	-	-	-

Tabelle B13b: Wohnungen (Hauptwohnsitze) und Nutzfläche nach Art des (Wohn-)Gebäudes, Heizungsart, Bauperiode

Bauperiode (rekonstruiert)	Wohnungen (Hauptwohnsitze)											
	Insgesamt		Wohngebäude								Nicht- wohngebäude	
			mit 1 oder 2 Wohnungen		mit 3 bis 10 Wohnungen		mit 11 oder mehr Wohnungen		für Gemeinschaften			
	Woh- nungen	Nutz- fläche in 1000 m ²	Woh- nungen	Nutz- fläche in 1000 m ²	Woh- nungen	Nutz- fläche in 1000 m ²	Woh- nungen	Nutz- fläche in 1000 m ²	Woh- nungen	Nutz- fläche in 1000 m ²	Woh- nungen	Nutz- fläche in 1000 m ²
Insgesamt												
Insgesamt	464.619	43.710,8	252.424	28.868,0	105.499	7.432,4	94.846	6.360,1	870	49,3	10.980	1.001,0
Vor 1919	82.293	7.483,7	40.750	4.514,2	24.655	1.788,9	12.732	797,7	73	6,2	4.083	376,6
1919 bis 1944	35.011	2.729,4	16.305	1.591,2	14.279	869,7	3.686	207,0	43	3,0	698	58,5
1945 bis 1960	57.952	4.801,9	32.402	3.231,8	13.729	857,2	10.478	600,6	92	3,7	1.251	108,5
1961 bis 1980	159.386	15.105,0	87.594	9.995,9	18.272	1.303,5	50.288	3.522,1	321	16,9	2.911	266,6
1981 bis 1990	61.963	6.680,1	38.975	4.895,3	12.551	993,9	9.215	674,5	51	3,4	1.171	113,2
1991 oder später bzw. nicht rekon- struierbar	68.014	6.910,7	36.398	4.639,5	22.013	1.619,3	8.447	558,2	290	16,2	866	77,6
Fernwärme												
Insgesamt	57.121	4.262,5	9.176	961,7	18.813	1.303,8	27.735	1.885,6	320	17,6	1.077	93,8
Vor 1919	6.664	483,9	820	92,0	2.705	188,6	2.683	161,0	14	1,1	442	41,1
1919 bis 1944	4.562	296,2	1.076	96,3	2.614	150,1	791	43,4	28	2,0	53	4,4
1945 bis 1960	5.941	410,1	1.717	158,9	1.890	113,5	2.204	126,6	8	0,3	122	10,8
1961 bis 1980	20.561	1.557,6	2.833	294,5	2.686	190,5	14.709	1.050,2	119	5,1	214	17,3
1981 bis 1990	5.806	483,2	1.074	130,0	1.899	146,8	2.706	195,8	8	0,4	119	10,2
1991 oder später bzw. nicht rekon- struierbar	13.587	1.031,5	1.656	189,9	7.019	514,3	4.642	308,6	143	8,7	127	10,0
Blockheizung												
Insgesamt	13.317	1.124,9	3.307	387,0	4.309	308,8	5.173	387,5	122	4,7	406	36,8
Vor 1919	1.796	151,0	468	58,3	743	51,2	419	25,4	-	-	166	16,1
1919 bis 1944	763	55,9	211	22,0	395	23,7	144	9,3	-	-	13	1,0
1945 bis 1960	1.091	88,2	414	44,0	382	25,5	232	14,0	13	0,4	50	4,3
1961 bis 1980	5.636	474,5	982	111,7	881	66,1	3.575	283,9	103	4,2	95	8,6
1981 bis 1990	1.342	121,9	470	58,2	409	30,8	419	29,2	-	-	44	3,7
1991 oder später bzw. nicht rekon- struierbar	2.689	233,5	762	92,8	1.499	111,4	384	25,8	6	0,2	38	3,2
Hauszentralheizung												
Insgesamt	264.435	28.655,7	201.366	24.038,1	34.580	2.502,0	21.373	1.447,4	347	21,8	6.769	646,5
Vor 1919	37.203	4.007,0	26.442	3.223,6	6.541	457,2	2.107	124,3	35	3,1	2.078	198,8
1919 bis 1944	13.940	1.323,8	10.337	1.096,1	2.544	156,7	636	33,6	9	0,5	414	36,8
1945 bis 1960	28.640	2.821,2	23.909	2.506,7	2.834	185,4	1.081	57,5	59	2,4	757	69,2
1961 bis 1980	95.659	10.292,7	75.159	8.768,2	6.469	482,4	11.826	831,9	80	6,6	2.125	203,6
1981 bis 1990	43.548	5.108,8	34.417	4.382,3	5.221	413,1	3.049	227,1	35	2,5	826	83,8
1991 oder später bzw. nicht rekon- struierbar	45.445	5.102,2	31.102	4.061,2	10.971	807,3	2.674	172,9	129	6,6	569	54,3
Wohnungszentralheizung (Etagenheizung)												
Insgesamt	81.136	6.334,0	17.610	1.777,6	31.926	2.358,0	29.678	2.031,3	64	4,3	1.858	162,9
Vor 1919	18.325	1.528,0	3.945	388,1	8.919	734,2	4.552	320,2	17	1,6	892	83,9
1919 bis 1944	8.662	610,6	2.032	181,1	5.320	348,1	1.178	71,1	6	0,5	126	10,0
1945 bis 1960	12.288	854,8	2.806	251,9	5.100	330,5	4.157	254,5	6	0,2	219	17,6
1961 bis 1980	27.547	2.107,3	5.134	533,6	5.813	415,0	16.214	1.127,6	19	1,1	367	29,9
1981 bis 1990	9.558	816,3	2.006	230,5	4.507	361,9	2.886	210,5	7	0,4	152	13,0
1991 oder später bzw. nicht rekon- struierbar	4.756	417,0	1.687	192,4	2.267	168,2	691	47,3	9	0,5	102	8,5
Einzelofen												
Insgesamt	48.610	3.333,7	20.965	1.703,7	15.871	959,8	10.887	608,3	17	0,9	870	60,9
Vor 1919	18.305	1.313,8	9.075	752,3	5.747	357,6	2.971	166,8	7	0,4	505	36,7
1919 bis 1944	7.084	442,8	2.649	195,7	3.406	191,2	937	49,6	-	-	92	6,3
1945 bis 1960	9.992	627,6	3.556	270,4	3.523	202,2	2.804	148,0	6	0,4	103	6,7
1961 bis 1980	9.983	673,0	3.486	287,9	2.423	149,4	3.964	228,5	-	-	110	7,3
1981 bis 1990	1.709	149,9	1.008	94,3	515	41,2	155	11,9	1	0,0	30	2,5
1991 oder später bzw. nicht rekon- struierbar	1.537	126,5	1.191	103,2	257	18,1	56	3,5	3	0,2	30	1,6

Tabelle B13c: Wohnungen (Hauptwohnsitze) und Nutzfläche nach Art des (Wohn-)Gebäudes, Brennstoff/Energieträger, Bauperiode

Bauperiode (rekonstruiert)	Wohnungen (Hauptwohnsitze)											
	Insgesamt		Wohngebäude								Nicht- wohngebäude	
			mit 1 oder 2 Wohnungen		mit 3 bis 10 Wohnungen		mit 11 oder mehr Wohnungen		für Gemeinschaften			
	Woh- nungen	Nutz- fläche in 1000 m ²	Woh- nungen	Nutz- fläche in 1000 m ²	Woh- nungen	Nutz- fläche in 1000 m ²	Woh- nungen	Nutz- fläche in 1000 m ²	Woh- nungen	Nutz- fläche in 1000 m ²	Woh- nungen	Nutz- fläche in 1000 m ²
	Insgesamt											
Insgesamt	464.619	43.710,8	252.424	28.868,0	105.499	7.432,4	94.846	6.360,1	870	49,3	10.980	1.001,0
Vor 1919	82.293	7.483,7	40.750	4.514,2	24.655	1.788,9	12.732	797,7	73	6,2	4.083	376,6
1919 bis 1944	35.011	2.729,4	16.305	1.591,2	14.279	869,7	3.686	207,0	43	3,0	698	58,5
1945 bis 1960	57.952	4.801,9	32.402	3.231,8	13.729	857,2	10.478	600,6	92	3,7	1.251	108,5
1961 bis 1980	159.386	15.105,0	87.594	9.995,9	18.272	1.303,5	50.288	3.522,1	321	16,9	2.911	266,6
1981 bis 1990	61.963	6.680,1	38.975	4.895,3	12.551	993,9	9.215	674,5	51	3,4	1.171	113,2
1991 oder später bzw. nicht rekonstruierbar	68.014	6.910,7	36.398	4.639,5	22.013	1.619,3	8.447	558,2	290	16,2	866	77,6
	Fernwärme, Blockheizung											
Insgesamt	70.438	5.387,4	12.483	1.348,7	23.122	1.612,7	32.908	2.273,1	442	22,3	1.483	130,7
Vor 1919	8.460	634,9	1.288	150,3	3.448	239,8	3.102	186,4	14	1,1	608	57,2
1919 bis 1944	5.325	352,2	1.287	118,3	3.009	173,8	935	52,7	28	2,0	66	5,4
1945 bis 1960	7.032	498,3	2.131	202,9	2.272	139,1	2.436	140,6	21	0,7	172	15,0
1961 bis 1980	26.197	2.032,0	3.815	406,2	3.567	256,7	18.284	1.334,0	222	9,2	309	25,9
1981 bis 1990	7.148	605,1	1.544	188,2	2.308	177,7	3.125	225,0	8	0,4	163	13,9
1991 oder später bzw. nicht rekon- struierbar	16.276	1.265,0	2.418	282,8	8.518	625,7	5.026	334,4	149	8,9	165	13,2
	Holz											
Insgesamt	87.251	9.402,5	76.299	8.653,0	7.386	496,8	2.408	147,0	23	2,1	1.135	103,7
Vor 1919	25.538	2.648,1	22.170	2.413,4	2.256	153,1	615	37,3	15	1,2	482	43,1
1919 bis 1944	6.103	525,5	4.511	428,6	1.302	78,4	212	11,5	-	-	78	7,0
1945 bis 1960	10.838	1.005,0	8.716	874,1	1.474	91,7	519	28,8	2	0,1	127	10,3
1961 bis 1980	26.343	2.996,3	23.768	2.817,5	1.387	94,5	898	56,8	1	0,2	289	27,3
1981 bis 1990	11.475	1.411,4	10.644	1.339,3	633	53,3	114	9,3	2	0,1	82	9,3
1991 oder später bzw. nicht rekonstruierbar	6.954	816,2	6.490	780,0	334	25,7	50	3,2	3	0,5	77	6,7
	Kohle, Koks, Briketts											
Insgesamt	20.567	1.788,3	13.591	1.364,1	4.229	263,3	2.491	140,4	8	0,5	248	20,0
Vor 1919	4.301	331,5	2.070	192,4	1.496	95,5	612	33,4	5	0,4	118	9,9
1919 bis 1944	2.617	183,9	1.229	102,2	1.110	66,2	245	13,3	-	-	33	2,2
1945 bis 1960	3.736	280,9	2.194	192,2	910	53,9	606	32,8	-	-	26	2,0
1961 bis 1980	6.581	611,5	4.945	510,3	572	37,2	1.011	59,8	-	-	53	4,3
1981 bis 1990	2.514	292,8	2.415	284,9	76	6,0	10	0,7	1	0,1	12	1,2
1991 oder später bzw. nicht rekonstruierbar	818	87,6	738	82,1	65	4,5	7	0,4	2	0,1	6	0,5
	Elektrischer Strom											
Insgesamt	44.785	3.438,2	9.699	1.018,1	14.690	1.036,9	19.490	1.310,5	25	1,5	881	71,2
Vor 1919	7.317	547,8	1.415	144,6	3.442	245,0	2.071	124,4	4	0,3	385	33,6
1919 bis 1944	3.620	244,1	963	86,5	1.973	118,4	619	34,5	4	0,3	61	4,3
1945 bis 1960	6.498	435,5	1.420	129,7	2.190	136,0	2.792	162,9	2	0,1	94	6,9
1961 bis 1980	17.957	1.392,4	3.380	361,7	3.036	218,2	11.332	796,7	8	0,6	201	15,3
1981 bis 1990	7.326	632,2	1.653	197,0	3.219	256,9	2.362	170,9	4	0,2	88	7,3
1991 oder später bzw. nicht rekonstruierbar	2.067	186,2	868	98,6	830	62,4	314	21,2	3	0,2	52	3,8

Tabelle B13c: Wohnungen (Hauptwohnsitze) und Nutzfläche nach Art des (Wohn-)Gebäudes, Brennstoff/Energieträger, Bauperiode

Bauperiode (rekonstruiert)	Wohnungen (Hauptwohnsitze)											
	Insgesamt		Wohngebäude								Nicht- wohngebäude	
			mit 1 oder 2 Wohnungen		mit 3 bis 10 Wohnungen		mit 11 oder mehr Wohnungen		für Gemeinschaften			
	Woh- nungen	Nutz- fläche in 1000 m ²	Woh- nungen	Nutz- fläche in 1000 m ²	Woh- nungen	Nutz- fläche in 1000 m ²	Woh- nungen	Nutz- fläche in 1000 m ²	Woh- nungen	Nutz- fläche in 1000 m ²	Woh- nungen	Nutz- fläche in 1000 m ²
Heizöl, Ofenöl												
Insgesamt	156.206	16.056,7	105.524	12.432,9	27.120	1.928,3	18.214	1.197,4	229	14,1	5.119	484,0
Vor 1919	20.671	1.914,0	9.595	1.107,0	6.848	492,2	2.606	161,9	18	1,4	1.604	151,4
1919 bis 1944	9.637	837,9	5.636	585,1	2.997	187,7	657	36,1	10	0,6	337	28,4
1945 bis 1960	18.217	1.671,6	12.823	1.319,8	3.160	205,4	1.598	89,8	38	1,5	598	55,1
1961 bis 1980	59.429	6.014,5	40.640	4.663,1	5.988	435,3	11.133	757,0	58	4,7	1.610	154,4
1981 bis 1990	23.307	2.706,3	18.154	2.300,5	2.983	233,2	1.557	112,2	17	1,5	596	58,9
1991 oder später bzw. nicht rekonstruierbar	24.945	2.912,5	18.676	2.457,5	5.144	374,6	663	40,4	88	4,3	374	35,8
Stadt-, Erdgas												
Insgesamt	72.686	6.218,6	26.920	2.964,4	26.793	1.943,5	17.100	1.149,5	137	8,3	1.736	152,8
Vor 1919	13.526	1.123,3	2.707	293,9	6.624	524,0	3.415	234,7	17	1,9	763	68,9
1919 bis 1944	6.849	513,5	2.366	231,7	3.479	219,6	894	52,5	1	0,1	109	9,6
1945 bis 1960	10.122	772,9	4.451	429,5	3.334	206,7	2.111	119,9	29	1,3	197	15,4
1961 bis 1980	18.795	1.616,0	8.637	910,5	3.354	234,9	6.420	439,1	28	1,9	356	29,6
1981 bis 1990	8.531	816,2	3.258	398,7	3.130	250,0	1.959	150,2	18	1,0	166	16,3
1991 oder später bzw. nicht rekonstruierbar	14.863	1.376,8	5.501	700,2	6.872	508,2	2.301	153,2	44	2,1	145	13,1
Hackschnitzel, Sägespäne (Hauszentralheizung)												
Insgesamt	6.211	843,8	5.468	780,9	424	31,7	76	4,9	2	0,2	241	26,1
Vor 1919	1.445	198,8	1.213	179,6	150	10,8	19	1,2	-	-	63	7,2
1919 bis 1944	232	29,7	190	25,9	20	1,7	11	0,7	-	-	11	1,3
1945 bis 1960	513	66,4	449	60,9	38	2,5	7	0,6	-	-	19	2,4
1961 bis 1980	1.903	263,6	1.751	249,6	71	5,6	10	0,7	1	0,1	70	7,7
1981 bis 1990	975	137,5	899	130,2	24	2,3	9	0,6	-	-	43	4,3
1991 oder später bzw. nicht rekonstruierbar	1.143	147,9	966	134,6	121	8,7	20	1,2	1	0,1	35	3,2
Sonstiger Brennstoff (inkl. alternative Wärmebereitstellung)												
Insgesamt	6.475	575,2	2.440	305,9	1.735	119,2	2.159	137,3	4	0,3	137	12,5
Vor 1919	1.035	85,3	292	33,1	391	28,5	292	18,5	-	-	60	5,2
1919 bis 1944	628	42,6	123	12,8	389	23,9	113	5,7	-	-	3	0,2
1945 bis 1960	996	71,4	218	22,7	351	21,9	409	25,2	-	-	18	1,5
1961 bis 1980	2.181	178,6	658	77,1	297	21,0	1.200	78,1	3	0,2	23	2,2
1981 bis 1990	687	78,6	408	56,5	178	14,4	79	5,6	1	0,1	21	2,0
1991 oder später bzw. nicht rekonstruierbar	948	118,7	741	103,8	129	9,4	66	4,2	-	-	12	1,2



ANHANG

Anhang Übersicht 1: Anteil der von den Wohnungseigentümern genutzten Eigentumswohnungen

Bundesland	Geschößwohnbauten *)		
	Gesamtzahl der auf Gebäudeblatt angegebenen Eigentumswohnungen	Eigenbenützung durch Wohnungseigentümer	Prozentanteil der vom Wohnungseigentümer genutzten Eigentumswohnungen
Steiermark	66.609	63.304	95,0
Graz (Stadt)	29.787	29.669	99,6
Bruck an der Mur	4.142	3.445	83,2
Deutschlandsberg	1.424	1.159	81,4
Feldbach	1.496	1.130	75,5
Fürstenfeld	881	681	77,3
Graz-Umgebung	4.698	4.657	99,1
Hartberg	937	764	81,5
Judenburg	2.690	2.667	99,1
Knittelfeld	1.350	1.333	98,7
Leibnitz	2.477	1.443	58,3
Leoben	3.353	3.342	99,7
Liezen	6.044	5.985	99,0
Mürzzuschlag	2.603	2.586	99,3
Murau	1.214	1.053	86,7
Radkersburg	309	206	66,7
Voitsberg	1.342	1.335	99,5
Weiz	1.862	1.849	99,3

*) Wohngebäude mit mehr als 2 Wohnungen (ohne Wohngebäude für Gemeinschaften)

Anhang Übersicht 2: Personen in Einrichtungen/Anstaltshaushalten, Wohnungen¹⁾ in Einrichtungen/Anstaltshaushalten, Nutzfläche dieser Wohnungen

Einrichtungen/Anstaltshaushalte	Personen (Volkszählung)	Einrichtungen, Anstalten (GWZ)		
		Bewohner von Wohnungen	erfasste Wohnungen ¹⁾	Nutzfläche dieser Wohnungen
Insgesamt	10.946	599	214	20,4
Internat, Schülerheim	67	10	2	0,5
Studentenheim	588	16	31	3,0
Heim für Berufstätige in Ausbildung	3	-	-	-
Heil-, Pflegeanstalt	2.340	59	26	1,6
Pensionisten-, Altersheim	5.008	237	105	6,4
Einrichtung für Behinderte	272	52	8	1,4
Sozialpäd. Einrichtung für Kinder/Jugendliche	123	26	7	0,9
Einrichtung für Kinder/Jugendliche ohne Eltern	29	19	4	1,0
Kloster oder ähnliche Einrichtung	806	119	16	4,0
Kaserne	6	-	-	-
Justizanstalt	664	-	-	-
Flüchtlingslager	317	-	-	-
private Einrichtung für Flüchtlinge	351	27	5	0,6
sonstige Einrichtung/Anstalt	179	11	6	0,5
Einrichtung für sozial Bedürftige/Wohnungslose	193	23	4	0,6

¹⁾ Untererfassung wird vermutet.

Anhang Übersicht 3: Zur Gänze als Arbeitsstätte genutzte Wohnungen¹⁾, Nutzfläche, Rechtsgrund

Rechtsgrund 2001	Wohnungen	Nutzflächen in 1000 m ²
Insgesamt	422	38,4
Eigenbenützung durch den Gebäudeeigentümer	76	6,6
Eigenbenützung durch den Wohnungseigentümer	80	7,5
Hauptmiete (auch Genossenschaftswohnung)	-	-
Mietverhältnis befristet	56	5,0
Mietverhältnis unbefristet	179	16,2
Dienst- oder Naturalwohnung	9	0,7
Sonstiges Rechtsverhältnis	22	2,5

¹⁾ Untererfassung wird vermutet.

Liste der Gemeinden (Systematische Version)

601	Graz (Stadt)	60428	Kornbg b.Riegersburg	60652	Unterpremstätten	60910	St.Lorenzen b.Knittelfd	61219	Johnsbach	61508	Hof bei Straden
602	Bruck an der Mur	60429	Krusdorf	60653	Vasoldsberg	60911	St.Marein b.Knittelfd	61220	Kleinsölk	61509	Klöch
		60430	Leitersdorf im Raabtal	60654	Weinitzen	60912	St.Margarethen -"-	61221	Landl	61510	Mettersdorf a.Saßbach
60201	Aflenz Kurort	60431	Lödersdorf	60655	Werndorf	60913	Seckau	61222	Lassing	61511	Mureck
60202	Aflenz Land	60432	Maiendorf	60656	Wundschuh	60914	Spielberg b.Knittelfd	61223	Liezen	61512	Murfeld
60203	Breitenau a.Hochlantsch	60433	Merkendorf	60657	Zettling	610	Leibnitz	61224	Michaelerberg	61513	Bad Radkersburg
60204	Bruck/Mur	60434	Mitterlabill	60658	Zwaring-Pöls	61001	Allerheiligen b.Wildon	61225	Mitterberg	61514	Radkersburg Umgebung
60205	Etmißl	60435	Mühdorf bei Feldbach			61002	Arnfels	61226	Bad Mitterndorf	61515	Ratschendorf
60206	Frauenberg	60436	Oberdorf am Hohegg	607	Hartberg	61003	Berghausen	61227	Niederöblarn	61516	St.Peter am Ottersbach
60207	Gußwerk	60437	Oberstorcha	60701	Blaindorf	61004	Gamlitz	61228	Öblarn	61517	Straden
60208	Halltal	60438	Palldau	60702	Buch-Geiseldorf	61005	Ehrenhausen	61229	Oppenberg	61518	Tieschen
60209	Kapfenberg	60439	Perlsdorf	60703	Dechantskirchen	61006	Eichberg-Trautenburg	61230	Palfau	61519	Trössing
60210	Mariazell	60440	Pertlstein	60704	Diensdorf	61007	Empersdorf	61231	Pichl-Preunegg	61520	Weinburg am Saßbach
60211	Oberaich	60441	Petersdorf II	60705	Ebersdorf	61008	Gabersdorf	61232	Pichl-Kainisch	616	Voitsberg
60212	Parschlug	60442	Pirching a.Traubenbg	60706	Friedberg	61009	Gamlitz	61233	Pruggern	61601	Bärnbach
60213	Pernegg/Mur	60443	Poppendorf	60707	Grafendf b.Hartbg	61010	Glanz/Weinstraße	61234	Ramsau am Dachstein	61602	Edelschrott
60214	St.Ilgen	60444	Raabau	60708	Greinbach	61011	Gleinstätten	61235	Rohrmoos-Untertal	61603	Gallmannsegg
60215	St.Katharin/Laming	60445	Raning	60709	Großhart	61012	Gralla	61236	Rottenmann	61604	Geistthal
60216	St.Lorenzen im Mürtztal	60447	Riegersburg	60710	Hartberg	61013	Großklein	61237	St.Gallen	61605	Gölsitz
60217	St.Marein im Mürtztal	60448	St.Anna am Aigen	60711	Hartberg Umgebung	61014	Hainsdf. I.Schwarzaut.	61238	St.Martin am Grimmig	61606	Graden
60218	St.Sebastian	60449	St.Stefan im Rosental	60712	Hartl	61015	Heiligenkr.a.Waasen	61239	St.Nikolai im Sölkta	61607	Hirschegg
60219	Thöri	60450	Schwarzau i.Schwarzaut.	60713	Hofkirchen b.Hartbg	61016	Heimschuh	61240	Schladming	61608	Kainach bei Voitsberg
60220	Tragöß	60451	Stainz bei Straden	60714	Kaibing	61017	Hengsberg	61241	Selzthal	61609	Köflach
60221	Turnau	60452	Studenzen	60715	Kaindorf	61018	Kaindorf/Sulm	61242	Stainach	61610	Kohlschwarz
603	Deutschlandsberg	60453	Trautmannsd f. Ostsmk	60716	Eichberg	61019	Kitzeck im Sausal	61243	Tauplitz	61611	Krottendorf-Gaisfeld
		60454	Unterauersbach	60717	Lafnitz	61020	Lang	61244	Treglwang	61612	Ligist
		60455	Unterlamm	60718	Limbach bei Neudau	61021	Lebring-St.Margarethen	61245	Trieben	61613	Maria Lankowitz
		60456	Zerlach	60719	Mönichwald	61022	Leibnitz	61246	Weißbach/Enns	61614	Moosriach
60301	Aibl	605	Fürstenfeld	60720	Neudau	61023	Leutschach	61247	Weißbach b.Liezen	61615	Mooskirchen
60302	Deutschlandsberg	60501	Altenmarkt b.Fürstenf.	60721	Pinggau	61024	Oberhaag	61248	Weng im Gesäuse	61616	Pack
60303	Eibiswald	60502	Bad Blumau	60722	Pöllau	61025	Obervogau	61249	Wildalpen	61617	Piberegg
60305	Frauental/Laßnitz	60503	Burgau	60723	Pöllauberg	61026	Pistorf	61250	Wörschach	61618	Rosental/Kainach
60306	Freiland b.Deutschldsbg	60504	Fürstenfeld	60724	Puchegg	61027	Ragnitz	613	Mürzzuschlag	61619	Salla
60307	Bad Gams	60505	Großsteinbach	60725	Rabenwald	61028	Ratsch/Weinstraße	61301	Allerheiligen i.Mürtztal	61620	St.Johann-Köppling
60308	Garanas	60506	Großwilfersdorf	60726	Riegersberg	61029	Retznei	61302	Altenberg/Rax	61621	St.Martin am Wöllmißbg
60309	Georgsberg	60507	Hainersdorf	60727	Rohr bei Hartberg	61030	St.Andrã-Höch	61303	Ganz	61622	Söding
60310	Greisdorf	60508	Ilz	60728	Rohrbach/Lafnitz	61031	St.Georgen/Stiefing	61304	Kapellen	61623	Södingberg
60311	Gressenberg	60509	Loipersdorf b.Fürstenf.	60729	Saifen-Boden	61032	St.Johann im Saggautal	61305	Kindberg	61624	Stählfing
60312	Groß St.Florian	60510	Nestelbach im Ilztal	60730	St.Jakob im Walde	61033	St.Nikolai im Sausal	61306	Krieglach	61625	Voitsberg
60313	Großradl	60511	Ottendorf/Rittschein	60731	St.Johann b.Herberstein	61034	St.Nikolai ob Draßling	61307	Langenwang	617	Weiz
60314	Gundersdorf	60512	Söchau	60732	St.Johann in der Haide	61035	St.Ulrich am Waasen	61308	Mitterdorf im Mürtztal	61701	Albersdorf-Prebuch
60315	Holleneegg	60513	Stein	60733	St.Magdalena a.Lembg	61036	St.Veit am Vogau	61309	Mürzhofen	61702	Anger
60316	Kloster	60514	Übersbach	60734	Schachen bei Vorau	61037	Schloßberg	61310	Mürzsteg	61703	Zrberg
60318	Lannach	606	Graz-Umgebung	60735	Schäffern	61038	Seggau	61311	Mürzzuschlag	61704	Baierdorf bei Anger
60319	Limberg bei Wies	60601	Attendorf	60736	Schlag bei Thalberg	61039	Spielfeld	61312	Neuberg/Mürz	61705	Birkfeld
60320	Marhof	60602	Brodberg	60737	Schönegg bei Pöllau	61040	Stocking	61313	Spital am Semmering	61706	Etzersdorf-Rollsdorf
60321	Osterwitz	60603	Deutscherfeistritz	60738	Sebersdorf	61041	Straß in Steiermark	61314	Stanz im Mürtztal	61707	Feistritz bei Anger
60322	Pitschgau	60604	Dobl	60739	Siegersdf b.Herberst.	61042	Sulztal/Weinstraße	61315	Veitsch	61708	Fischbach
60323	Pöfling-Brunn	60605	Edelsgrub	60740	Sonnhofen	61043	Tillmitsch	61316	Wartberg im Mürtztal	61709	Fladnitz/Teichalm
60324	Preding	60606	Eggersdorf bei Graz	60741	Sontsbach	61044	Vogau	61401	Dürnstein i.d.Stmk	61710	Floing
60325	Rassach	60607	Eisbach	60742	Staubach	61045	Wagna	61402	Falkendorf	61711	Gasen
60326	St.Josef (Westsmk)	60608	Feldkirchen bei Graz	60743	Stubenberg	61046	Weitendorf	61403	Falkenberg	61712	Gersdorf/Feistritz
60327	St.Martin im Sulmtal	60609	Fernitz	60744	Tiefenbach b.Kaindf	61047	Wildon	61404	Krakau-Katsch	61713	Gleisdorf
60328	St.Oswald ob Eibiswald	60610	Frohnleiten	60745	Vornholz	61048	Wolfsbg.i.Schwarzautal	61405	Krakauhintermühlen	61714	Gschaid bei Birkfeld
60329	St.Peter im Sulmtal	60611	Gössendorf	60746	Waldbach	611	Leoben	61406	Krakauschatten	61715	Gutenberg/Raabklamm
60330	St.Stefan ob Stainz	60612	Grambach	60747	Waldersdorf	61101	Eisenerz	61407	Kulm am Zirbitz	61716	Markt Hartmannsdorf
60331	Schwanberg	60613	Gratkrn	60748	Waltersdorf	61102	Gai	61408	Laßnitz bei Murau	61717	Haslau bei Birkfeld
60332	Soboth	60614	Gratwein	60749	Wenigzell	61103	Hafning b.Trofaiach	61409	Mariahof	61718	Hirsndorf
60333	Stainz	60615	Großstübing	60750	Wörth/Lafnitz	61104	Hieflau	61410	Mühlau	61719	Hofstätten/Raab
60334	Staintal	60616	Kalsdorf bei Graz	608	Judenburg	61105	Kalwang	61411	Mühlen	61720	Hohenau/Raab
60335	Stallhof	60617	Krumegg	60801	Amering	61106	Kammern i.Liesingtal	61412	Murau	61721	Ilztal
60336	Sulmeck-Greith	60618	Kumberg	60802	Bretstein	61107	Krauthath/Mur	61413	Neumarkt in Steiermark	61722	Koglhof
60338	Trahütten	60619	Langeegg bei Graz	60803	Eppenstein	61108	Leoben	61414	Niederwölz	61723	Krottendorf
60339	Unterbergla	60620	Laßnitzhöhe	60804	Fohnsdorf	61109	Mautern in Steiermark	61415	Oberwölz Stadt	61724	Kulm bei Weiz
60340	Wernersdorf	60621	Lieboch	60805	Hohentaern	61110	Niklasdorf	61416	Oberwölz Umgebung	61725	Labuch
60341	Wettmannstätten	60622	Mellach	60806	Judenburg	61111	Proleb	61417	Perchau am Sattel	61726	Laßnitzthal
60342	Wiefresen	60623	Nestelbach bei Graz	60807	St.Wolfgang-Kienberg	61112	Radmer	61418	Predlitz-Turrach	61727	Ludersdorf-Wilfersdorf
60343	Wies	60624	Peggau	60808	St.Anna a.Lavantegg	61113	St.Michael i.Oberstmk	61419	Ranten	61728	Miesenbach bei Birkfeld
604	Feldbach	60625	Pirka	60809	Maria Buch-Feistritz	61114	St.Peter-Freienstein	61420	Rinegg	61729	Mitterdorf/Raab
		60626	Raumegg	60810	Obdach	61115	St.Stefan ob Leoben	61421	St.Blasen	61730	Mortantsch
60401	Auersbach	60627	Röthelstein	60811	Oberkurzheim	61116	Traboch	61422	St.Georgen ob Murau	61731	Naas
60402	Aug-Radisch	60628	Rohrbach-Steinberg	60812	Oberweg	61117	Trofaiach	61423	St.Lambrecht	61732	Naintsch
60403	Bad Gleichenberg	60629	St.Bartholomä	60813	Pöls	61118	Vordernberg	61424	St.Lorenzen b.Scheiffing	61733	Neudorf bei Passail
60404	Bairisch Kölldorf	60630	St.Marein bei Graz	60814	Reifling	61119	Wald am Schoberpaß	61425	St.Marein bei Neumarkt	61734	Nitscha
60405	Baumgarten bei Gnas	60631	St.Oswald b.Plankenw.	60815	Reisstraße	612	Liezen	61426	St.Peter a.Kammersbg	61735	Oberrettenbach
60406	Breitenfeld/Rittschein	60632	St.Radegund bei Graz	60816	St.Georgen o.Judenburg	61201	Admont	61427	St.Ruprecht ob Murau	61736	Passail
60407	Edelsbach bei Feldbach	60633	Schrems b.Frohnf.	60817	St.Johann am Tauern	61202	Aich	61428	Scheiffing	61737	Pischelsdorf i.d.Stmk
60408	Edelstauden	60634	Seiersberg	60818	St.Oswald-Möderbrugg	61203	Aigen im Ennstal	61429	Schöder	61739	Preßguts
60409	Eichkogel	60635	Seisriach	60819	St.Peter ob Judenburg	61204	Altaussee	61430	Schönberg-Lachtal	61740	Puch bei Weiz
60410	Fehring	60636	Stettlegg	60820	St.Peter ob Judenburg	61205	Altmarkt b.St.Gallen	61431	Stadl/Mur	61741	Ratten
60411	Feldbach	60637	Stiwoll	60821	Unzmarkt-Frauenburg	61206	Ardning	61432	Stolzalpe	61742	Reichenndorf
60412	Fladnitz im Raabtal	60638	Thal	60822	Weißkirchen in Stmk	61207	Bad Aussee	61433	Triebendorf	61743	Rettenegg
60413	Frannach	60639	Tulwitz	60823	Zeltweg	61208	Donnersbach	61434	Winklern b.Oberwölz	61744	St.Kathrein a.Hauenstein
60414	Frudden-Gießelsdorf	60640	Tyrnau	609	Knittelfeld	61209	Donnersbachwald	61435	Zeutschach	61745	St.Kathrein a.Offeneegg
60415	Glojach	60641	Übelbach	60901	Apfelberg	61210	Gaishorn am See	615	Radkersburg	61746	St.Margarethen/Raab
60416	Gnas	60642		60902	Feistritz b.Knittelfeld	61211	Gams bei Hieflau	61501	Bierbaum a.Auersbach	61747	St.Ruprecht/Raab
60417	Gniebing-Weißbach	60643		60903	Flatschach	61212	Gössenberg	61502	Deutsch Goritz	61748	Sinabelkirchen
60418	Gossendorf	60644		60904	Gaal	61213	Gröbming	61503	Dietersdf a.Gnasbach	61749	Stenzengreith
60419	Grabersdorf	60645		60905	Großlobming	61214	Großsölk	61504	Eichfeld	61750	Stralllegg
60420	Hatzendorf	60646		60906	Kleinlobming	61215	Grundsee	61505	Gosdorf	61751	Thannhausen
60421	Hohenbrugg-Weinberg	60647		60907	Knittelfeld	61216	Hall	61506	Halbenrain	61752	Ungerndorf
60422	Jagerberg	60648		60908	Kobenz	61217	Haus			61753	Unterfladnitz
60423	Johnsdorf-Brunn	60649		60909	Rachau	61218	Irdning</				

KARTE DER GEMEINDEGRENZEN STEIERMARK

Gebietsstand vom 1.1.2001

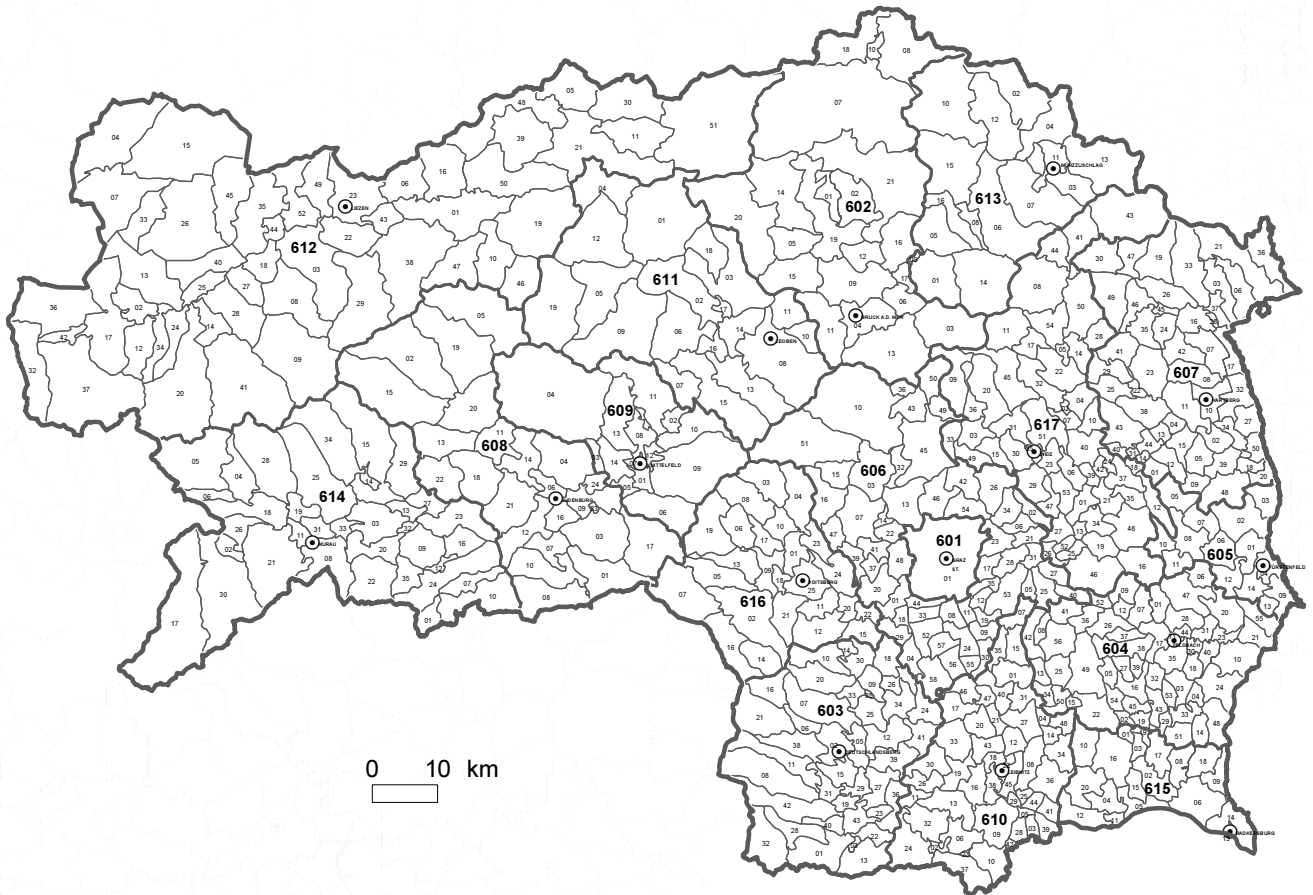

- Grenzen der Bundesländer
- Grenzen der Politischen Bezirke
- Grenzen der Gemeinden

- ⊙ Sitz der Bezirksverwaltungsbehörde
(Bezirkshauptmannschaft)

Kennziffern: 1. Stelle: Bundesland
608₂₄ 2. u. 3. Stelle: Politischer Bezirk (Statutarstadt)
 4. u. 5. Stelle: Gemeinde

Herausgeber: STATISTIK AUSTRIA

Verwaltungseinheiten

Politische Bezirke

Bruck an der Mur <602>
Deutschlandsberg <603>
Feldbach <604>
Fürstenfeld <605>
Graz (Stadt) <601>
Graz-Umgebung <606>
Hartberg <607>
Judenburg <608>
Knittelfeld <609>

Leibnitz <610>
Leoben <611>
Liezen <612>
Murau <614>
Mürzzuschlag <613>
Radkersburg <615>
Voitsberg <616>
Weiz <617>

Gemeinden

A

Admont <61201>
Aflenz Kurort <60201>
Aflenz Land <60202>
Aibl <60301>
Aich <61202>
Aigen im Ennstal <61203>
Albersdorf-Prebuch <61701>
Allerheiligen bei Wildon <61001>
Allerheiligen im Mürztal <61301>
Altaussee <61204>
Altenberg an der Rax <61302>
Altenmarkt bei Fürstenfeld <60501>
Altenmarkt bei Sankt Gallen <61205>
Amering <60801>
Anger <61702>
Apfelberg <60901>
Ardning <61206>
Arnfels <61002>
Arzberg <61703>
Attendorf <60601>
Auersbach <60401>
Aug-Radisch <60402>

B

Bad Aussee <61207>
Bad Blumau <60502>
Bad Gams <60307>
Bad Gleichenberg <60403>
Bad Mitterndorf <61226>
Bad Radkersburg <61513>
Bad Waltersdorf <60748>
Baierdorf bei Anger <61704>
Bairisch Kölldorf <60404>
Bärnbach <61601>
Baumgarten bei Gnas <60405>
Berghausen <61003>
Bierbaum am Auersbach <61501>
Birkfeld <61705>
Blaindorf <60701>
Breitenau am Hochlantsch <60203>
Breitenfeld am Tannenriegel <61004>
Breitenfeld an der Rittschein <60406>
Bretstein <60802>
Brodingberg <60602>
Bruck an der Mur <60204>
Buch-Geiseldorf <60702>
Burgau <60503>

D

Dechantskirchen <60703>

Deutsch Goritz <61502>
Deutschfeistritz <60603>
Deutschlandsberg <60302>
Dienersdorf <60704>
Dietersdorf am Gnasbach <61503>
Dobl <60604>
Donnersbach <61208>
Donnersbachwald <61209>
Dürnstein in der Steiermark <61401>

E

Ebersdorf <60705>
Edelsbach bei Feldbach <60407>
Edelschrott <61602>
Edelsgrub <60605>
Edelstauden <60408>
Eggersdorf bei Graz <60606>
Ehrenhausen <61005>
Eibiswald <60303>
Eichberg <60716>
Eichberg-Trautenburg <61006>
Eichfeld <61504>
Eichkögl <60409>
Eisbach <60607>
Eisenerz <61101>
Empersdorf <61007>
Eppenstein <60803>
Etmißl <60205>
Etzersdorf-Rollsdorf <61706>

F

Falkendorf <61402>
Fehring <60410>
Feistritz bei Anger <61707>
Feistritz bei Knittelfeld <60902>
Feldbach <60411>
Feldkirchen bei Graz <60608>
Fernitz <60609>
Fischbach <61708>
Fladnitz an der Teichalm <61709>
Fladnitz im Raabtal <60412>
Flatschach <60903>
Floing <61710>
Fohnsdorf <60804>
Frannach <60413>
Frauenberg <60206>
Frauental an der Laßnitz <60305>
Freiland bei Deutschlandsberg <60306>
Friedberg <60706>
Frohnleiten <60610>
Frojach-Katsch <61403>
Frutten-Gießelsdorf <60414>
Fürstenfeld <60504>

G

Gaal <60904>
Gabersdorf <61008>
Gai <61102>
Gaishorn am See <61210>
Gallmannsegg <61603>
Gamlitz <61009>
Gams bei Hieflau <61211>
Ganz <61303>
Garanas <60308>
Gasen <61711>
Geistthal <61604>
Georgsberg <60309>
Gersdorf an der Feistritz <61712>
Glanz an der Weinstraße <61010>
Gleinstätten <61011>
Gleisdorf <61713>
Glojach <60415>
Gnas <60416>
Gniebing-Weißenbach <60417>
Gosdorf <61505>
Gössenberg <61212>
Gossendorf <60418>
Gössendorf <60611>
Gößnitz <61605>
Grabersdorf <60419>
Graden <61606>
Grafendorf bei Hartberg <60707>
Gralla <61012>
Grambach <60612>
Gratkorn <60613>
Gratwein <60614>
Graz <60101>
Greinbach <60708>
Greisdorf <60310>
Gressenberg <60311>
Gröbming <61213>
Groß Sankt Florian <60312>
Großhart <60709>
Großklein <61013>
Großlobming <60905>
Großradl <60313>
Großsölk <61214>
Großsteinbach <60505>
Großstübing <60615>
Großwilfersdorf <60506>
Grundlsee <61215>
Gschaid bei Birkfeld <61714>
Gschneid <60616>
Gundersdorf <60314>
Gußwerk <60207>
Gutenberg an der Raabklamm <61715>

H

Hafning bei Trofaiach <61103>
Hainersdorf <60507>
Hainsdorf im Schwarzaual <61014>
Halbenrain <61506>
Hall <61216>
Halltal <60208>
Hart bei Graz <60617>
Hartberg <60710>
Hartberg Umgebung <60711>
Hartl <60712>
Hart-Purgstall <60634>
Haselsdorf-Tobelbad <60618>
Haslau bei Birkfeld <61717>
Hatzendorf <60420>
Haus <61217>
Hausmannstätten <60619>
Heiligenkreuz am Waasen <61015>
Heimschuh <61016>
Hengsberg <61017>
Hieflau <61104>

Hirnsdorf <61718>
Hirschegg <61607>
Hitzendorf <60620>
Hof bei Straden <61508>
Hofkirchen bei Hartberg <60713>
Höf-Präbich <60621>
Hofstätten an der Raab <61719>
Hohenau an der Raab <61720>
Hohenbrugg-Weinberg <60421>
Hohentauern <60805>
Holleneegg <60315>

I

Ilz <60508>
Ilztal <61721>
Irdning <61218>

J

Jagerberg <60422>
Johnsbach <61219>
Johnsdorf-Brunn <60423>
Judenburg <60806>
Judendorf-Straßengel <60622>

K

Kaibing <60714>
Kainach bei Voitsberg <61608>
Kainbach bei Graz <60623>
Kaindorf <60715>
Kaindorf an der Sulm <61018>
Kalsdorf bei Graz <60624>
Kalwang <61105>
Kammern im Liesingtal <61106>
Kapellen <61304>
Kapfenberg <60209>
Kapfenstein <60424>
Kindberg <61305>
Kirchbach in Steiermark <60425>
Kirchberg an der Raab <60426>
Kitzeck im Sausal <61019>
Kleinlobming <60906>
Kleinsölk <61220>
Klöch <61509>
Kloster <60316>
Knittelfeld <60907>
Kobenz <60908>
Köflach <61609>
Koglhof <61722>
Kohlberg <60427>
Kohlschwarz <61610>
Kornberg bei Riegersburg <60428>
Krakaudorf <61404>
Krakauhintermühlen <61405>
Krakauschatten <61406>
Kraubath an der Mur <61107>
Krieglach <61306>
Krottendorf <61723>
Krottendorf-Gaisfeld <61611>
Krumegg <60625>
Krusdorf <60429>
Kulm am Zirbitz <61407>
Kulm bei Weiz <61724>
Kumberg <60626>

L

Labuch <61725>
Lafnitz <60717>

Landl <61221>
Lang <61020>
Langegg bei Graz <60627>
Langenwang <61307>
Lannach <60318>
Lassing <61222>
Laßnitz bei Murau <61408>
Laßnitzhöhe <60628>
Laßnitzthal <61726>
Lebring-Sankt Margarethen <61021>
Leibnitz <61022>
Leitersdorf im Raabtal <60430>
Leoben <61108>
Leutschach <61023>
Lieboch <60629>
Liezen <61223>
Ligist <61612>
Limbach bei Neudau <60718>
Limberg bei Wies <60319>
Lödersdorf <60431>
Loipersdorf bei Fürstenfeld <60509>
Ludersdorf-Wilfersdorf <61727>

M

Maierdorf <60432>
Marhof <60320>
Maria Buch-Feistritz <60809>
Maria Lankowitz <61613>
Mariahof <61409>
Mariazell <60210>
Markt Hartmannsdorf <61716>
Mautern in Steiermark <61109>
Mellach <60630>
Merkendorf <60433>
Mettersdorf am Saßbach <61510>
Michaelerberg <61224>
Miesenbach bei Birkfeld <61728>
Mitterberg <61225>
Mitterdorf an der Raab <61729>
Mitterdorf im Mürztal <61308>
Mitterlabill <60434>
Modriach <61614>
Mönichwald <60719>
Mooskirchen <61615>
Mortantsch <61730>
Mühldorf bei Feldbach <60435>
Mühlen <61410>
Murau <61411>
Mureck <61511>
Murfeld <61512>
Mürzhofen <61309>
Mürzsteg <61310>
Mürzzuschlag <61311>

N

Naas <61731>
Naintsch <61732>
Nestelbach bei Graz <60631>
Nestelbach im Ilztal <60510>
Neuberg an der Mürz <61312>
Neudau <60720>
Neudorf bei Passail <61733>
Neumarkt in Steiermark <61412>
Niederöblarn <61227>
Niederwölz <61413>
Niklasdorf <61110>
Nitscha <61734>

O

Obdach <60810>
Oberaich <60211>

Oberdorf am Hohegg <60436>
Oberhaag <61024>
Oberkurzheim <60811>
Oberrettenbach <61735>
Oberstorcha <60437>
Obervogau <61025>
Oberweg <60812>
Oberwölz Stadt <61414>
Oberwölz Umgebung <61415>
Oberzeiring <60813>
Öblarn <61228>
Oppenberg <61229>
Osterwitz <60321>
Ottendorf an der Rittschein <60511>

P

Pack <61616>
Paldau <60438>
Palfau <61230>
Parschlug <60212>
Passail <61736>
Peggau <60632>
Perchau am Sattel <61416>
Perlsdorf <60439>
Pernegg an der Mur <60213>
Pertlstein <60440>
Petersdorf II <60441>
Piberegg <61617>
Pichl-Kainisch <61233>
Pichl-Preunegg <61232>
Pinggau <60721>
Pirching am Traubenberg <60442>
Pirka <60633>
Pischelsdorf in der Steiermark <61737>
Pistorf <61026>
Pitschgau <60322>
Pöfing-Brunn <60323>
Pöllau <60722>
Pöllauberg <60723>
Pöls <60814>
Poppendorf <60443>
Preding <60324>
Predlitz-Turrach <61417>
Preßguts <61739>
Proleb <61111>
Pruggern <61234>
Puch bei Weiz <61740>
Puchegg <60724>
Pürgg-Trautenfels <61235>
Pusterwald <60815>

R

Raaba <60635>
Raabau <60444>
Rabenwald <60725>
Rachau <60909>
Radkersburg Umgebung <61514>
Radmer <61112>
Ragnitz <61027>
Ramsau am Dachstein <61236>
Raning <60445>
Ranten <61418>
Rassach <60325>
Ratsch an der Weinstraße <61028>
Ratschendorf <61515>
Ratten <61741>
Reichendorf <61742>
Reifling <60816>
Reisstraße <60817>
Rettenegg <61743>
Retznei <61029>
Riegersberg <60726>

Riegersburg <60447>
Rinegg <61419>
Rohr bei Hartberg <60727>
Rohrbach an der Lafnitz <60728>
Rohrbach-Steinberg <60637>
Rohrmoos-Untertal <61237>
Rosental an der Kainach <61618>
Röthelstein <60636>
Rottenmann <61238>

S

Saifen-Boden <60729>
Salla <61619>
Sankt Andrä-Höch <61030>
Sankt Anna am Aigen <60448>
Sankt Anna am Lavantegg <60808>
Sankt Bartholomä <60639>
Sankt Blasen <61420>
Sankt Gallen <61239>
Sankt Georgen an der Stiefing <61031>
Sankt Georgen ob Judenburg <60818>
Sankt Georgen ob Murau <61421>
Sankt Ilgen <60214>
Sankt Jakob im Walde <60730>
Sankt Johann am Tauern <60819>
Sankt Johann bei Herberstein <60731>
Sankt Johann im Saggautal <61032>
Sankt Johann in der Haide <60732>
Sankt Johann-Köppling <61620>
Sankt Josef (Weststeiermark) <60326>
Sankt Katharein an der Laming <60215>
Sankt Kathrein am Hauenstein <61744>
Sankt Kathrein am Offenegg <61745>
Sankt Lambrecht <61422>
Sankt Lorenzen am Wechsel <60733>
Sankt Lorenzen bei Knittelfeld <60910>
Sankt Lorenzen bei Scheifling <61423>
Sankt Lorenzen im Mürztal <60216>
Sankt Magdalena am Lemberg <60734>
Sankt Marein bei Graz <60640>
Sankt Marein bei Knittelfeld <60911>
Sankt Marein bei Neumarkt <61424>
Sankt Marein im Mürztal <60217>
Sankt Margarethen an der Raab <61746>
Sankt Margarethen bei Knittelfeld <60912>
Sankt Martin am Grimming <61240>
Sankt Martin am Wöllmißberg <61621>
Sankt Martin im Sulmtal <60327>
Sankt Michael in Obersteiermark <61113>
Sankt Nikolai im Sausal <61033>
Sankt Nikolai im SölktaI <61241>
Sankt Nikolai ob Draßling <61034>
Sankt Oswald bei Plankenwarth <60641>
Sankt Oswald ob Eibiswald <60328>
Sankt Oswald-Möderbrugg <60820>
Sankt Peter am Kammersberg <61425>
Sankt Peter am Ottersbach <61516>
Sankt Peter im Sulmtal <60329>
Sankt Peter ob Judenburg <60821>
Sankt Peter-Freienstein <61114>
Sankt Radegund bei Graz <60642>
Sankt Ruprecht an der Raab <61747>
Sankt Ruprecht ob Murau <61426>
Sankt Sebastian <60218>
Sankt Stefan im Rosental <60449>
Sankt Stefan ob Leoben <61115>
Sankt Stefan ob Stainz <60330>
Sankt Ulrich am Waasen <61035>
Sankt Veit am Vogau <61036>
Sankt Wolfgang-Kienberg <60807>
Schachen bei Vorau <60735>
Schäffern <60736>
Scheifling <61427>
Schladming <61242>
Schlag bei Thalberg <60737>
Schloßberg <61037>

Schöder <61428>
Schönberg-Lachtal <61429>
Schöneegg bei Pöllau <60738>
Schrems bei Frohnleiten <60643>
Schwanberg <60331>
Schwarzau im Schwarzautal <60450>
Sebersdorf <60739>
Seckau <60913>
Seggauberg <61038>
Seiersberg <60644>
Selzthal <61243>
Semriach <60645>
Siegersdorf bei Herberstein <60740>
Sinabelkirchen <61748>
Soboth <60332>
Söchau <60512>
Söding <61622>
Södingberg <61623>
Sonnhofen <60741>
Spielberg bei Knittelfeld <60914>
Spielfeld <61039>
Spital am Semmering <61313>
Stadl an der Mur <61430>
Stainach <61244>
Stainz <60333>
Stainz bei Straden <60451>
Stainzthal <60334>
Stallhof <60335>
Stallhofen <61624>
Stambach <60742>
Stanz im Mürztal <61314>
Stattegg <60646>
Stein <60513>
Stenzengreith <61749>
Stiwoll <60647>
Stocking <61040>
Stolzalpe <61431>
Straden <61517>
Strallegg <61750>
Straß in Steiermark <61041>
Stubenberg <60743>
Studenzen <60452>
Sulmeck-Greith <60336>
Sulzthal an der Weinstraße <61042>

T

Tauplitz <61245>
Teufenbach <61432>
Thal <60648>
Thannhausen <61751>
Thörl <60219>
Tiefenbach bei Kaindorf <60744>
Tieschen <61518>
Tillmitsch <61043>
Traboch <61116>
Tragöß <60220>
Trahütten <60338>
Trautmannsdorf in Oststeiermark <60453>
Treglwang <61246>
Trieben <61247>
Triebendorf <61433>
Trofaiach <61117>
Trössing <61519>
Tulwitz <60649>
Turnau <60221>
Tyrnau <60650>

U

Übelbach <60651>
Übersbach <60514>
Ungerdorf <61752>
Unterauersbach <60454>

Unterbergla <60339>
Unterfladnitz <61753>
Unterlamm <60455>
Unterpremstätten <60652>
Unzmarkt-Frauenburg <60822>

V

Vasoldsberg <60653>
Veitsch <61315>
Vogau <61044>
Voitsberg <61625>
Vorau <60745>
Vordernberg <61118>
Vornholz <60746>

W

Wagna <61045>
Waisenegg <61754>
Wald am Schoberpaß <61119>
Waldbach <60747>
Wartberg im Müürztal <61316>
Weinburg am Saßbach <61520>

Weinitzen <60654>
Weißenbach an der Enns <61248>
Weißenbach bei Liezen <61249>
Weißkirchen in Steiermark <60823>
Weitendorf <61046>
Weiz <61755>
Weng im Gesäuse <61250>
Wenigzell <60749>
Wernsdorf <60655>
Wernersdorf <60340>
Wettmannstätten <60341>
Wielfresen <60342>
Wies <60343>
Wildalpen <61251>
Wildon <61047>
Winklern bei Oberwölz <61434>
Wolfsberg im Schwarzaual <61048>
Wörschach <61252>
Wörth an der Lafnitz <60750>
Wundschuh <60656>

Z

Zeltweg <60824>
Zerlach <60456>
Zettling <60657>
Zeutschach <61435>
Zwaring-Pöls <60658>

Publikationen der Großzählung 2001

Artikelnummer	Bezeichnung	Preis in €
<u>Volkszählung 2001</u>		
18-2000-01	Rohdaten nach Gemeinden (Schnellbericht)	25,43
20-1510-01	Wohnbevölkerung nach Gemeinden (mit der Bevölkerungsentwicklung seit 1869)	30,-
18-2010-01	Lebensunterhalt (Schnellbericht)	15,-
Länderhefte Phase I		
20-1300-01	Hauptergebnisse I – Österreich	28,-
20-1310-01	Hauptergebnisse I – Burgenland	29,-
20-1320-01	Hauptergebnisse I – Kärnten	29,-
20-1330-01	Hauptergebnisse I – Niederösterreich	33,-
20-1340-01	Hauptergebnisse I – Oberösterreich	33,-
20-1350-01	Hauptergebnisse I – Salzburg	29,-
20-1360-01	Hauptergebnisse I – Steiermark	33,-
20-1370-01	Hauptergebnisse I – Tirol	29,-
20-1380-01	Hauptergebnisse I – Vorarlberg	28,-
20-1390-01	Hauptergebnisse I – Wien	28,-
20-1305-01	Hauptergebnisse I – Paketpreis	240,-
Länderhefte Phase II		
20-1400-01	Hauptergebnisse II – Österreich	33,-
20-1410-01	Hauptergebnisse II – Burgenland	33,-
20-1420-01	Hauptergebnisse II – Kärnten	35,-
20-1430-01	Hauptergebnisse II – Niederösterreich	40,-
20-1440-01	Hauptergebnisse II – Oberösterreich	40,-
20-1450-01	Hauptergebnisse II – Salzburg	35,-
20-1460-01	Hauptergebnisse II – Steiermark	40,-
20-1470-01	Hauptergebnisse II – Tirol	36,-
20-1480-01	Hauptergebnisse II – Vorarlberg	35,-
20-1490-01	Hauptergebnisse II – Wien	36,-
20-1405-01	Hauptergebnisse II – Paketpreis	290,-
Thematische Hefte		
20-1520-01	Erwerbsspendler	65,-
20-1525-01	Erwerbspersonen nach beruflichen und wirtschaftlichen Merkmalen	47,-
20-1530-01	Bildungsstand der Bevölkerung	47,-
20-1545-01	Schüler und Studenten	42,-
20-1540-01	Haushalte und Familien	36,-
20-1555-01	Textband	51,-
Arbeitsbehelfe		
	Volkszählung 1991 – 2001: Gemeindeänderungsverzeichnis	
	Volkszählung 2001: Benutzerhandbuch	
	Volkszählung 2001: Bildungsschlüssel	

Artikelnummer	Bezeichnung	Preis in €
---------------	-------------	------------

Gebäude- und Wohnungszählung 2001

Länderhefte

20-1010-01	Hauptergebnisse – Burgenland	29,-
20-1020-01	Hauptergebnisse – Kärnten	29,-
20-1030-01	Hauptergebnisse – Niederösterreich	33,-
20-1040-01	Hauptergebnisse – Oberösterreich	33,-
20-1050-01	Hauptergebnisse – Salzburg	29,-
20-1060-01	Hauptergebnisse – Steiermark	33,-
20-1070-01	Hauptergebnisse – Tirol	30,-
20-1080-01	Hauptergebnisse – Vorarlberg	28,-
20-1090-01	Hauptergebnisse – Wien	29,-
20-1000-01	Hauptergebnisse – Österreich	29,-
20-1005-01	Hauptergebnisse – Paketpreis	270,-

Thematische Hefte

20-1100-01	Wer wohnt wie?	28,-
------------	----------------	------

Arbeitsstättenzählung 2001

20-9328-01	Hauptergebnisse – Österreich	30,-
20-9310-01	Hauptergebnisse – Burgenland	30,-
20-9312-01	Hauptergebnisse – Kärnten	30,-
20-9314-01	Hauptergebnisse – Niederösterreich	40,-
20-9316-01	Hauptergebnisse – Oberösterreich	40,-
20-9318-01	Hauptergebnisse – Salzburg	30,-
20-9320-01	Hauptergebnisse – Steiermark	40,-
20-9322-01	Hauptergebnisse – Tirol	40,-
20-9324-01	Hauptergebnisse – Vorarlberg	30,-
20-9326-01	Hauptergebnisse – Wien	40,-
20-9330-01	Hauptergebnisse – Paketpreis	315,-

Ortsverzeichnis 2001

20-9430-01	Österreich (nur CD-ROM)	300,-
20-9412-01	Burgenland	40,-
20-9414-01	Kärnten	50,-
20-9416-01	Niederösterreich	60,-
20-9418-01	Oberösterreich	60,-
20-9420-01	Salzburg	50,-
20-9422-01	Steiermark	60,-
20-9424-01	Tirol	50,-
20-9426-01	Vorarlberg	40,-
20-9428-01	Wien	40,-

Alle Hefte (ausgenommen Arbeitsbeihilfe und Schnellberichte) werden zusammen mit einer CD-ROM ausgeliefert, welche die Tabellen sowohl im PDF- als auch im Excel-Format enthält.