

# Agrarstrukturerhebung 2020

## Hauptergebnisse der Vollerhebung

**Prof. Dr. Tobias Thomas**  
Generaldirektor Statistik Austria

Wien, 12. Juli 2022

[www.statistik.at](http://www.statistik.at)

Unabhängige Statistiken für faktenbasierte Entscheidungen

# Weniger Betriebe, aber mit zunehmender Größe

Betriebsanzahl sowie durchschnittliche Betriebsgröße von 1951 bis 2020

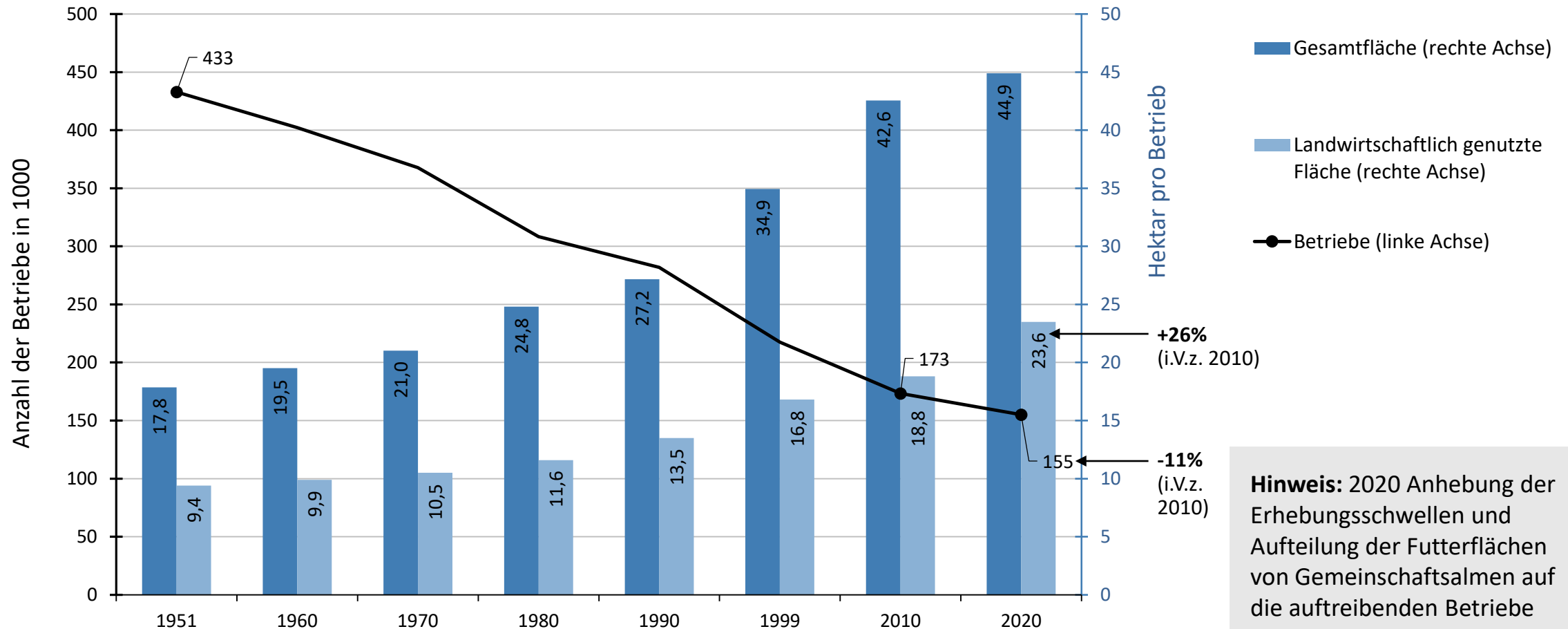

# Betriebszahl sinkt in Ostösterreich kräftiger

## Anzahl der Betriebe – Österreich und die Bundesländer

**Hinweis:** 2020 Anhebung der Erhebungsschwellen und Aufteilung der Futterflächen von Gemeinschaftsalmen auf die auftreibenden Betriebe

Land- und forstwirtschaftliche Betriebe 2020 und Veränderung in Prozent zu 2010

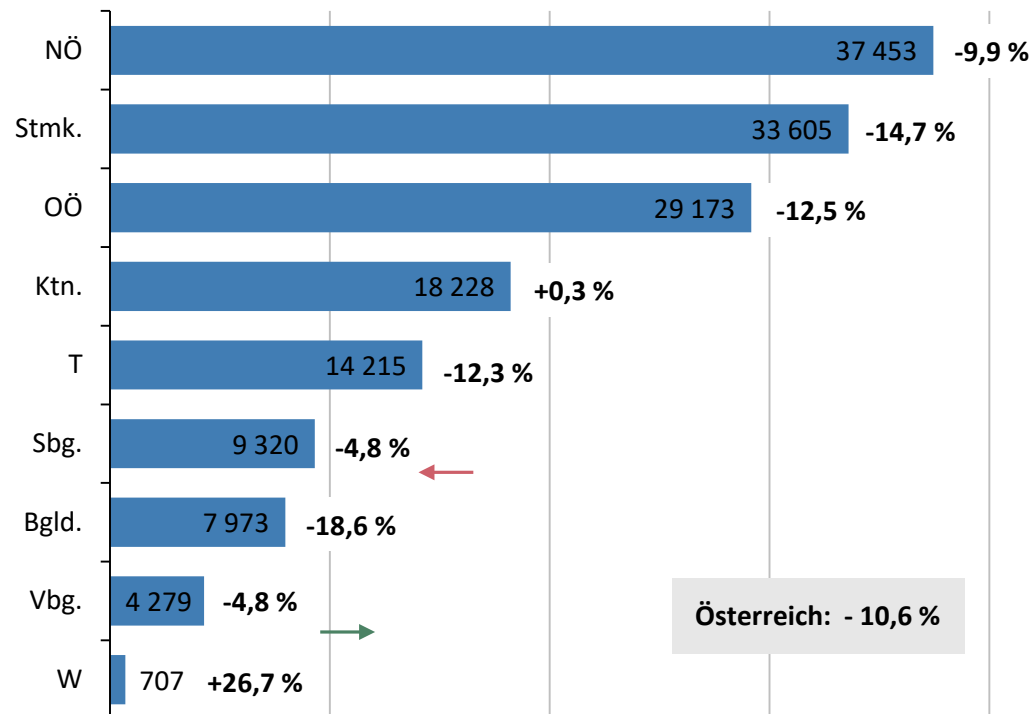

Landwirtschaftliche Betriebe 2020 und Veränderung in Prozent zu 2010

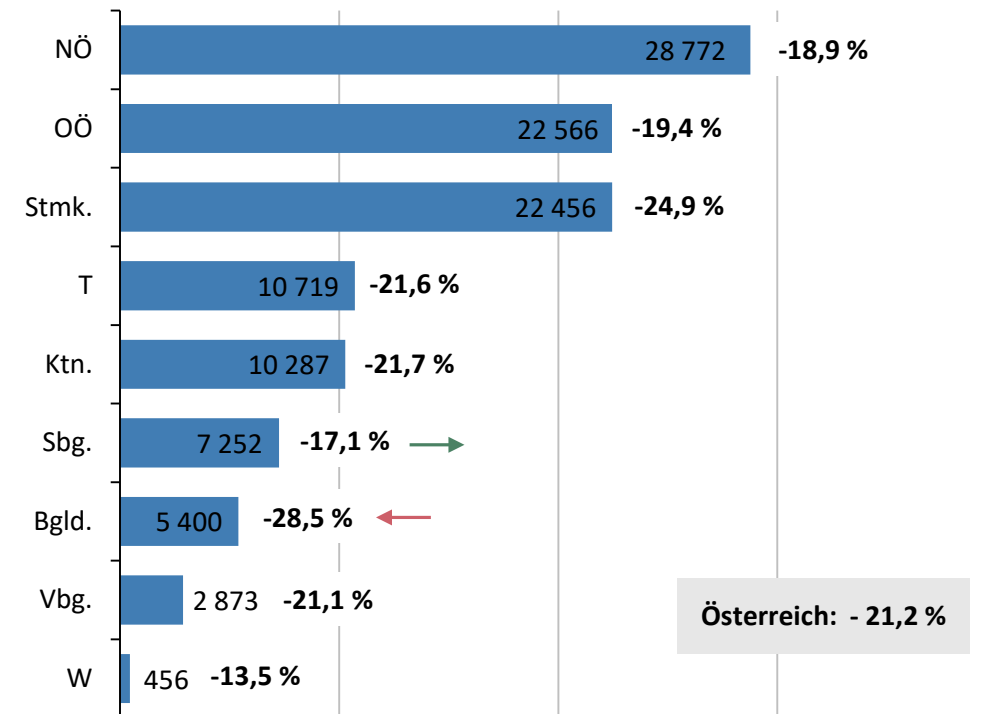

# Nur bei großen Betrieben steigt die Betriebszahl

Betriebe nach Größenklassen der Kulturfläche 1999, 2010 und 2020  
Veränderung in % 2020 im Vergleich zu 1999

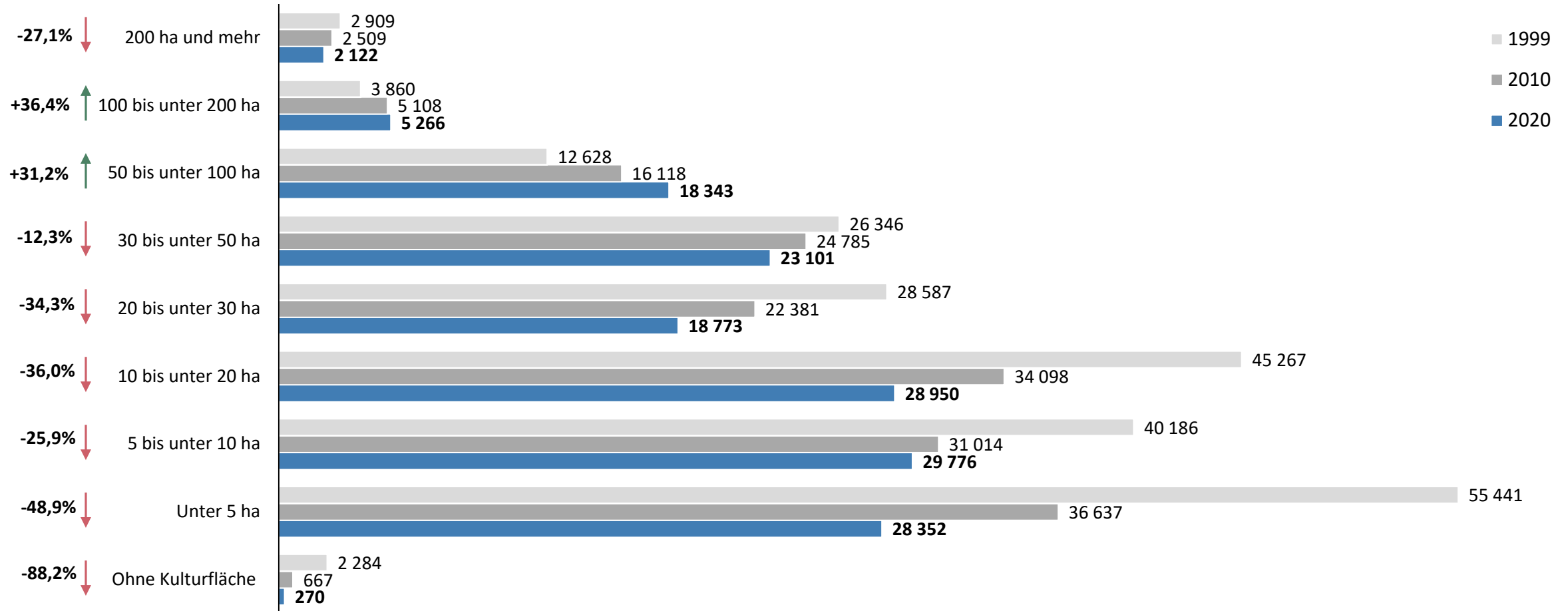

# Flächennutzung durch Forstwirtschaft überwiegt

## Bodennutzung 2020

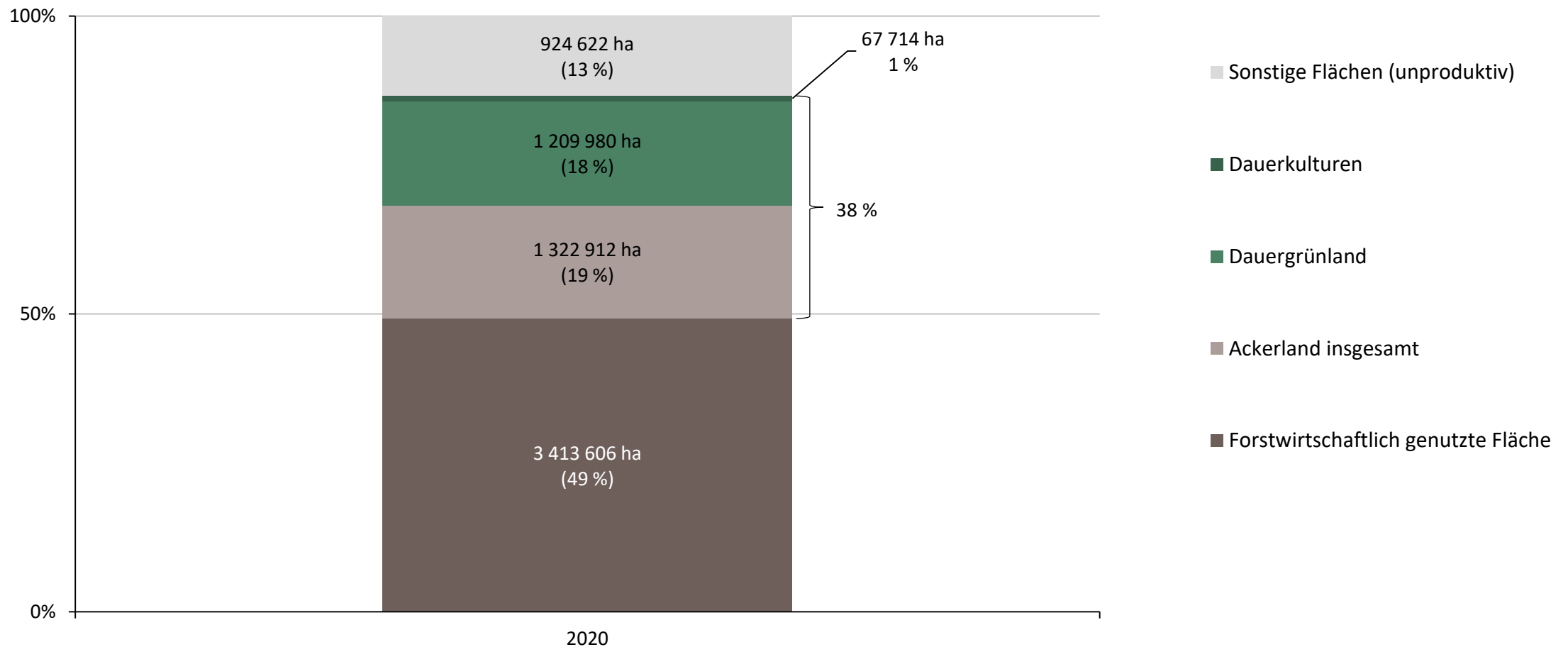

# Biobetriebe



# Mehr als ein Fünftel der Betriebe wirtschaftet biologisch

Biobetriebe 2010 und 2020

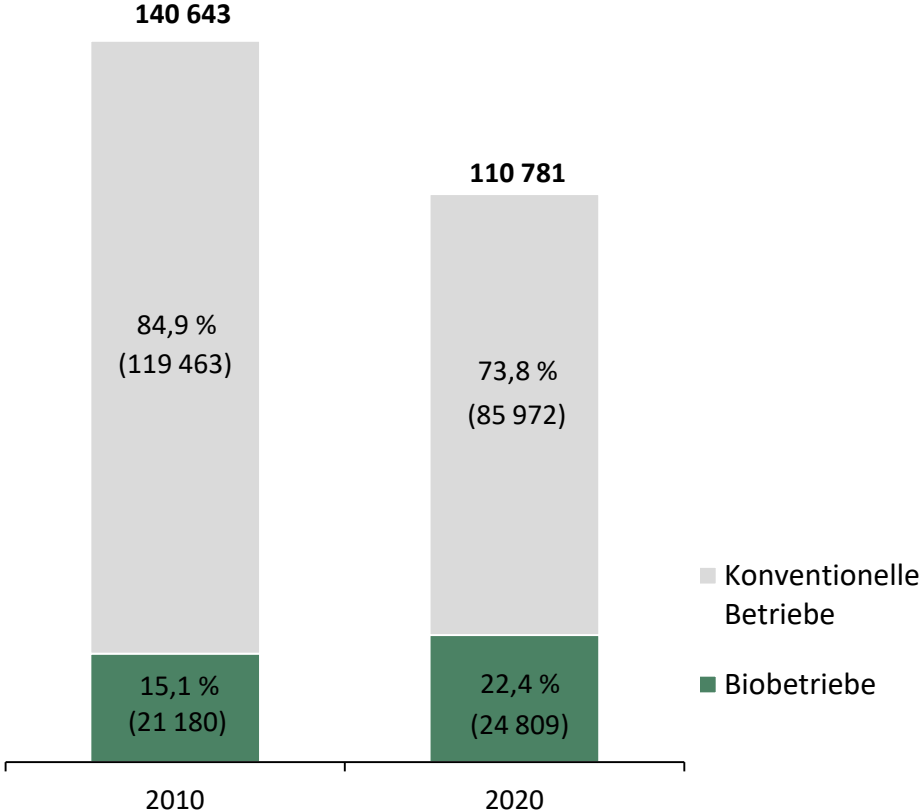

Biologisch bewirtschaftete landw. Nutzfläche – in Hektar

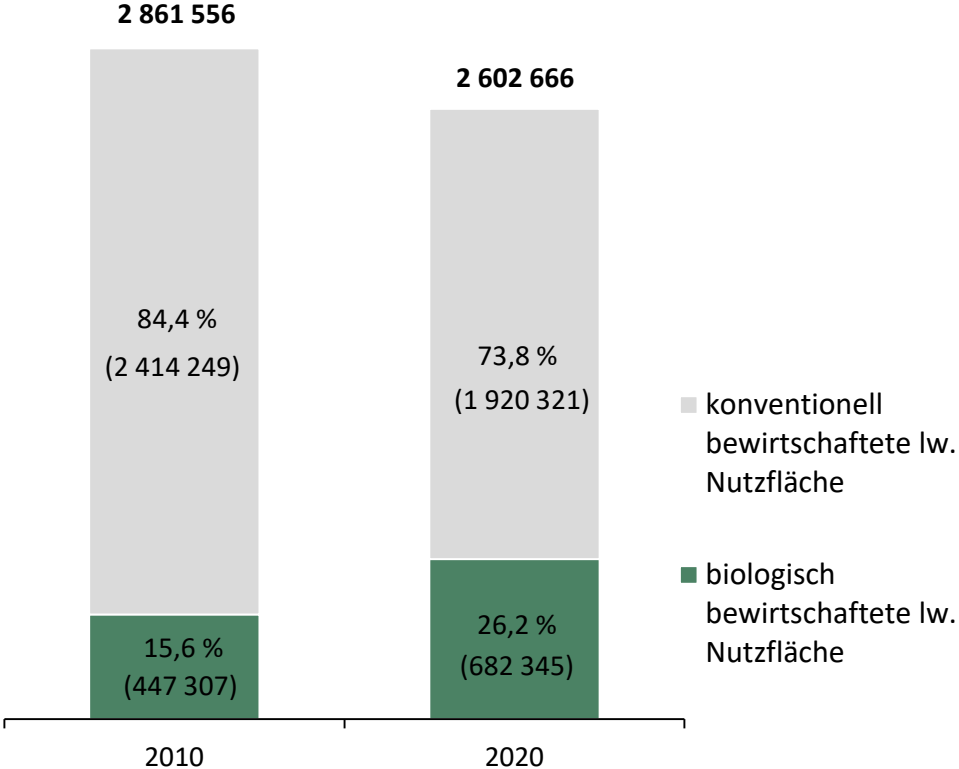

# In Salzburg setzen 52 % der Betriebe auf Bio

Anteil der biologisch bewirtschafteten Betriebe an den landwirtschaftlichen Betrieben

- 60,0 % und mehr
- 40,0 bis unter 60,0 %
- 20,0 bis unter 40,0 %
- bis unter 20,0 %

Gemeinden ohne biologisch bewirtschaftete Betriebe

Anzahl der Biobetriebe pro Gemeinde

- 100
- 50
- 10
- 1

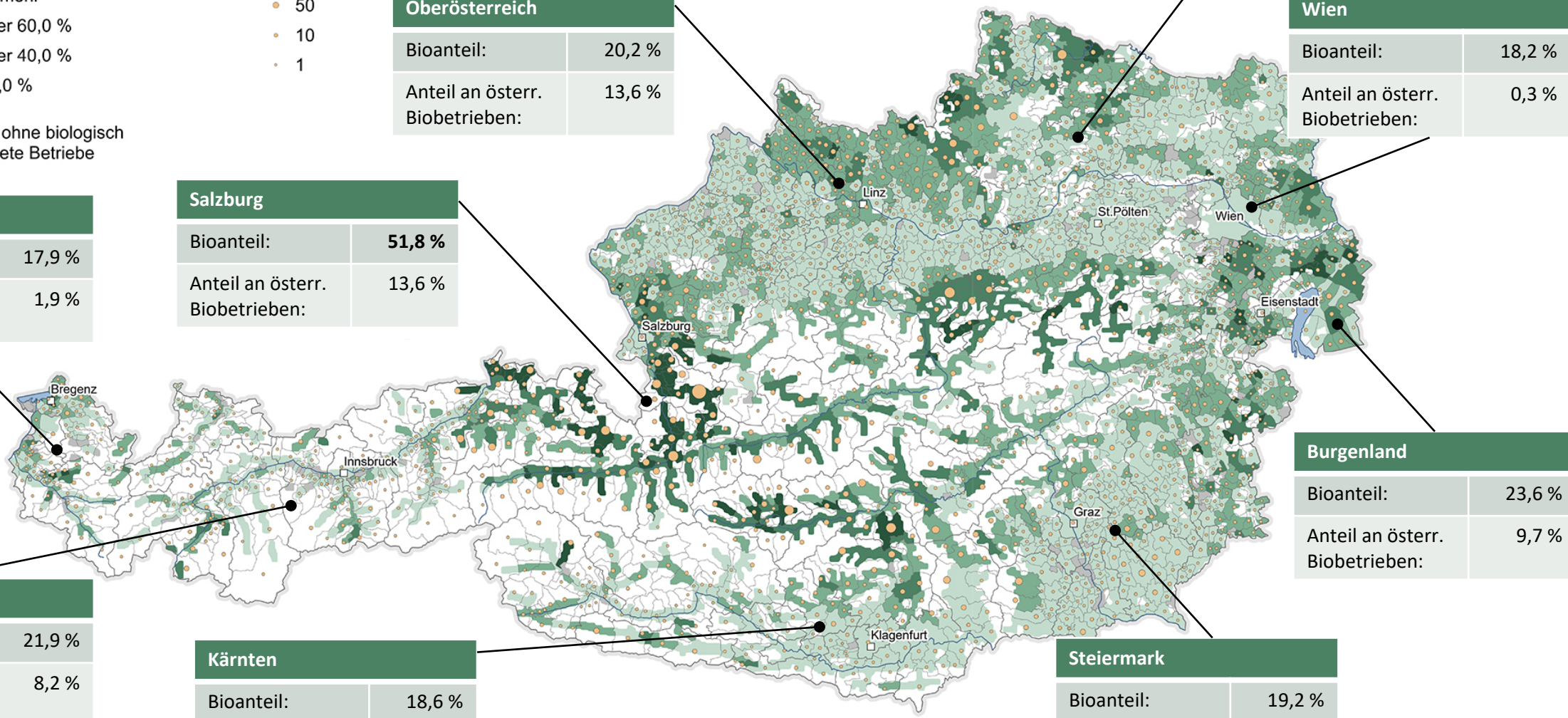

Vorarlberg	
Bioanteil:	17,9 %
Anteil an österr. Biobetrieben:	1,9 %

Tirol	
Bioanteil:	21,9 %
Anteil an österr. Biobetrieben:	8,2 %

Salzburg	
Bioanteil:	<b>51,8 %</b>
Anteil an österr. Biobetrieben:	13,6 %

Kärnten	
Bioanteil:	18,6 %
Anteil an österr. Biobetrieben:	7,4 %

Oberösterreich	
Bioanteil:	20,2 %
Anteil an österr. Biobetrieben:	13,6 %

Niederösterreich	
Bioanteil:	21,1 %
Anteil an österr. Biobetrieben:	<b>32,5 %</b>

Wien	
Bioanteil:	18,2 %
Anteil an österr. Biobetrieben:	0,3 %

Burgenland	
Bioanteil:	23,6 %
Anteil an österr. Biobetrieben:	9,7 %

Steiermark	
Bioanteil:	19,2 %
Anteil an österr. Biobetrieben:	12,7 %



# Viehhaltung



# Schafe und Ziegen auf dem Vormarsch

Viehbestand absolut und Veränderung in %  
im Vergleich zu 2010

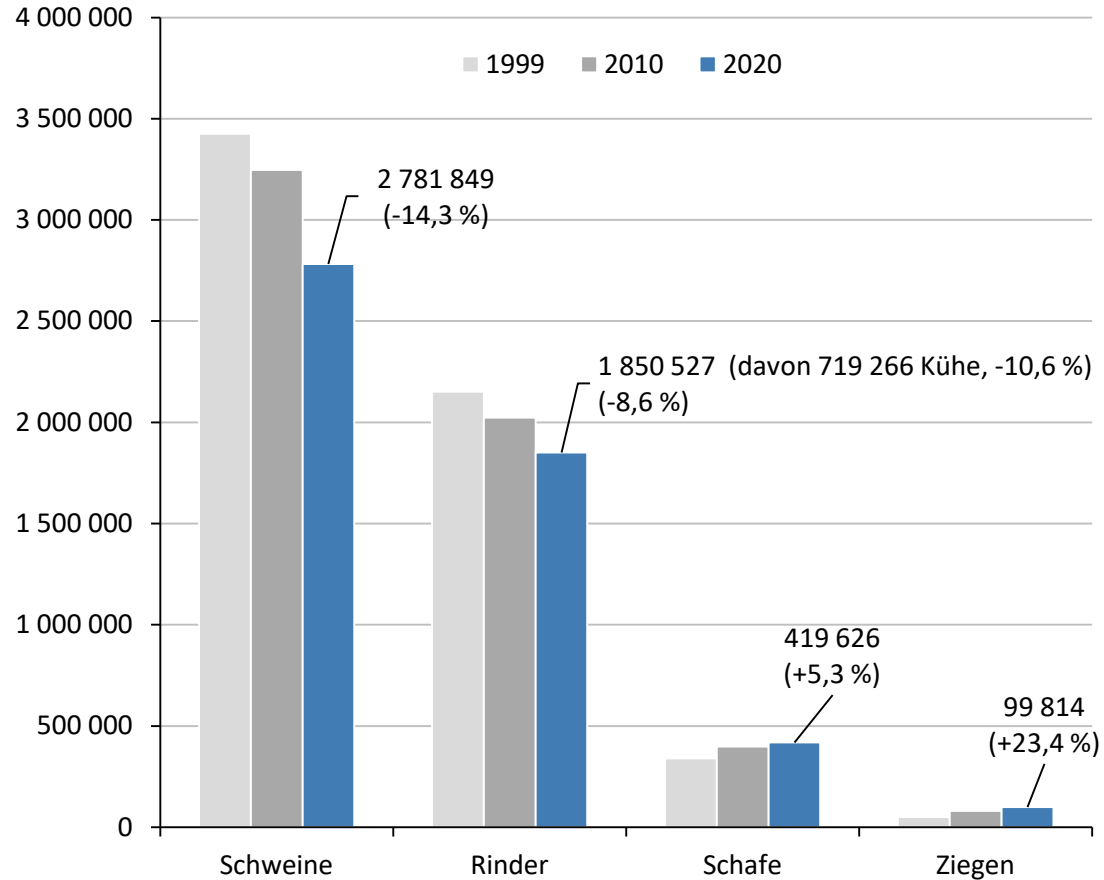

Durchschnittlicher Bestand pro Betrieb

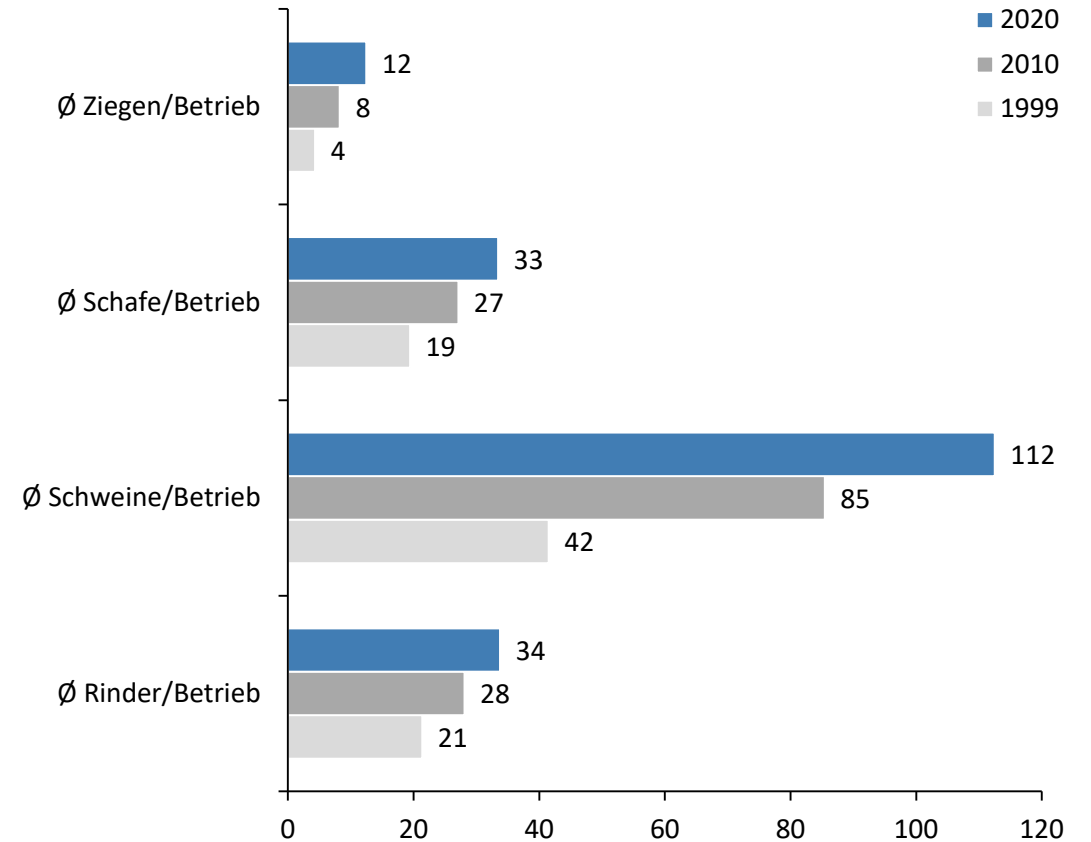

# 93 % der Schweine in drei Bundesländern

Durchschnittliche Zahl der Schweine pro Halter

< 289 \*

289 - 13 603

Gemeinden mit weniger als 500 Schweinen

\*: Mittelwert der Gemeinden: 289

Anzahl der Schweine pro Gemeinde

● 25 000 - 49 444

● 10 000 - 25 000

● 2 500 - 10 000

● 500 - 2 500

Oberösterreich	
Anteil in Prozent:	<b>39,7 %</b>
Schweine absolut:	<b>1 103 384</b>

Niederösterreich	
Anteil in Prozent:	<b>27,5 %</b>
Schweine absolut:	<b>765 452</b>

Wien	
Anteil in Prozent:	<b>0,003 %</b>
Schweine absolut:	<b>89</b>

Vorarlberg	
Anteil in Prozent:	<b>0,2 %</b>
Schweine absolut:	<b>6 681</b>

Salzburg	
Anteil in Prozent:	<b>0,3 %</b>
Schweine absolut:	<b>7 670</b>

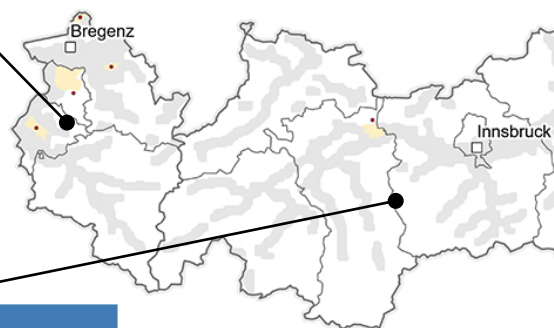

Burgenland	
Anteil in Prozent:	<b>1,5 %</b>
Schweine absolut:	<b>42 857</b>

Tirol	
Anteil in Prozent:	<b>0,4 %</b>
Schweine absolut:	<b>11 599</b>

Kärnten	
Anteil in Prozent:	<b>4,0 %</b>
Schweine absolut:	<b>112 506</b>

Steiermark	
Anteil in Prozent:	<b>26,3 %</b>
Schweine absolut:	<b>731 611</b>

# Rinderbestand weniger konzentriert

Durchschnittliche Zahl der Rinder pro Halter

- < 41 \*
- 41 - 409

Gemeinden mit weniger als 500 Rindern

\*: Mittelwert der Gemeinden mit  $\geq 500$  Rindern: 41

Anzahl der Rinder pro Gemeinde

- 10 001 - 11 295
- 2 501 - 10 000
- 1 001 - 2 500
- 500 - 1 000

Oberösterreich	
Anteil in Prozent:	28,8 %
Schweine absolut:	532 812

Niederösterreich	
Anteil in Prozent:	22,2 %
Rinder absolut:	410 981

Wien	
Anteil in Prozent:	0,001 %
Rinder absolut:	13

Vorarlberg	
Anteil in Prozent:	3,5 %
Rinder absolut:	63 853

Salzburg	
Anteil in Prozent:	8,6 %
Rinder absolut:	158 376

Burgenland	
Anteil in Prozent:	1,0 %
Rinder absolut:	18 246

Tirol	
Anteil in Prozent:	9,3 %
Rinder absolut:	172 537

Kärnten	
Anteil in Prozent:	9,9 %
Rinder absolut:	182 509

Steiermark	
Anteil in Prozent:	16,8 %
Rinder absolut:	311 200

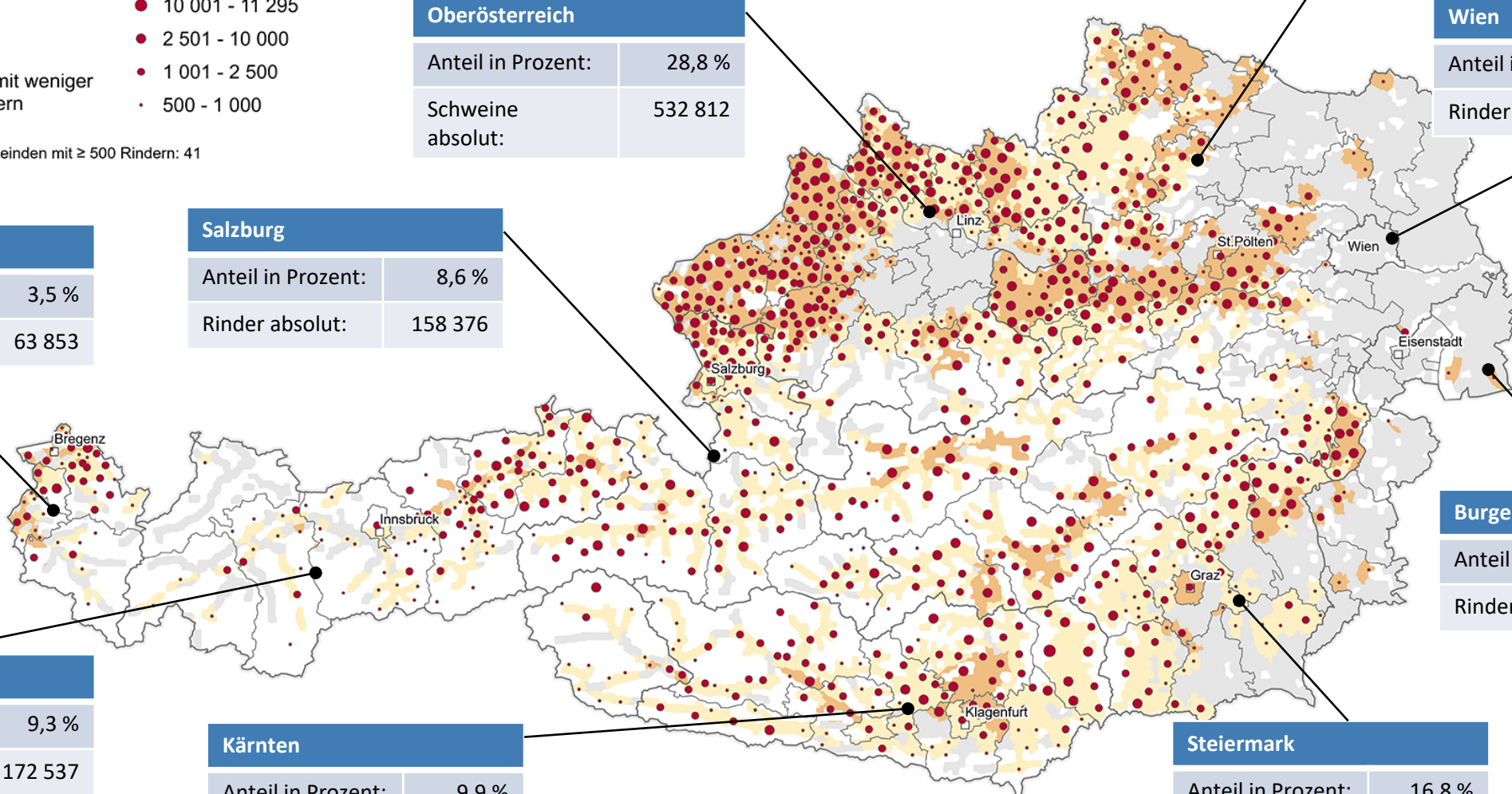

# Erwerbsarten



# Familienbetriebe prägen die Agrarwirtschaft in Österreich

## Erwerbsarten von 1990 bis 2020

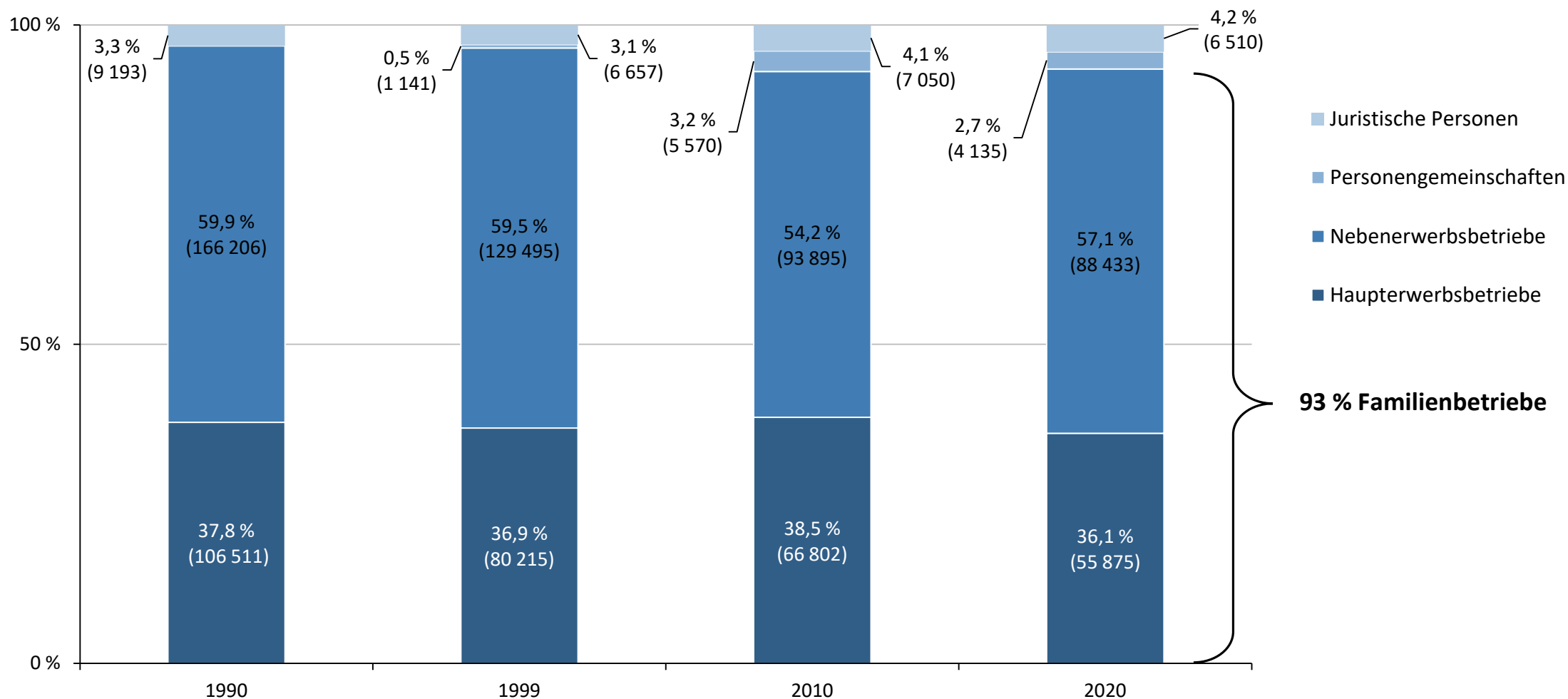

# Arbeitskräfte



# Vier von fünf Arbeitskräften gehören zur Familie

Familieneigene und -fremde Arbeitskräfte 1951 bis 2020

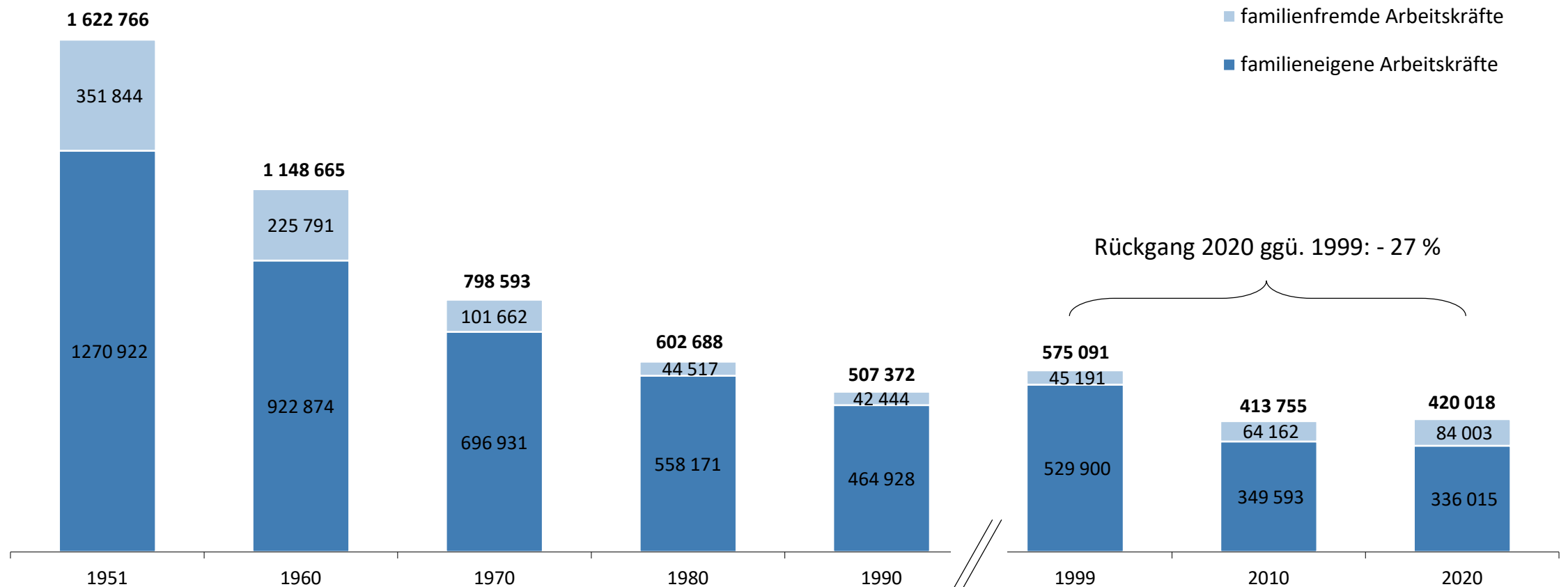



**Rückfragen bitte an**  
DI Stefan Peyr oder Martina Dötzl

**Kontakt**

Guglgasse 13, 1110 Wien

stefan.peyr@statistik.gv.at  
Tel: +43 1 711 28-7532

martina.doetzl@statistik.gv.at  
Tel: +43 1 711 28-7344